Director
RAYMUNDO SILVA

Endereço telegraphico — "CORREOMANHA"
Impresso em papel de HOLMBERG BECH & Cº. — Stockolmo e Rio

Correio da Manhã

Proprietario
EDMUNDO BITTENCOURT

Director, 1558, C.—Red. 5698, C.—Administração, 37, Central
Impresso em papel de NORDSKOG & Cº. — Christiania — Rio

ANNO XXI — N. 8.358
Gerente — V. A. DUARTE FELIX

RIO DE JANEIRO — SEXTA-FEIRA, 20 DE JANEIRO DE 1922

REDACÇÃO
Largo da Carioca n. 13

O MOMENTO INTERNACIONAL — Serviços da Associated Press, Havas e correspondentes especiaes

Falando na conferencia dos unionistas escossezes, o sr. Austen Chamberlain desmentiu o boato corrente de que se iam realizar novas eleições, pois não é possivel no momento a dissolução do parlamento britannico

Apezar de todos os ministros hespanhoes haverem voltado ao poder, diz-se que breve se operarão algumas mudanças, assumindo o sr. Maura a direcção da pasta da Guerra

São colossaes os prejuizos causados pelo cyclone que desabou sobre a cidade e o porto de Vigo

A ENFERMIDADE DE BENEDICTO XV

O estado de Sua Santidade dá logar a certas preoccupações

Roma, 19 — O sr. Battistini, medico official do Vaticano, visitou esta manhã, muito cedo, o papa Benedicto XV e em seguida fez publicar o seguinte boletim:

"Sua Santidade está nas mesmas condições em que se encontrava hontem. O catarrho bronchital não tomou maior extensão e a febre tende a diminuir."

Roma, 19 — Informações colhidas no Vaticano dizem que o ataque grippal de que está soffrendo o papa Benedicto XV não tem apresentado gravidade. Ha já alguns dias que o Summo Pontifice estava atacado de tosse, o que não o impedia de se dedicar ás occupações habituaes. Hontem, de manhã, porém, como apresentasse alguns symptomas de febre, consentiu, por insistencia do cardeal Gasparri, em se conservar no leito, sendo immediatamente chamado o medico assistente. Este voltou a visitar o enfermo á noite, não tendo até então verificado nenhuma alteração sensivel na marcha da doença.

No entanto, hoje, de manhã, affirmava-se que o estado do papa dava logar a certas preoccupações. A febre havia attingido 39 gráos e 9 decimos e o catarrho bronchital augmentara, o que, dada a avançada edade do doente, justificava o receio de complicações. Apezar disso, Sua Santidade, contra o conselho dos seus familiares, deixou o leito por alguns momentos e recebeu a visita de um sobrinho. No Vaticano receia-se que Sua Santidade não possa receber no fim do mez a visita dos reis dos belgas.

Roma, 19 — Até aqui o papa não soubera o que fosse estar doente, pois em toda a sua vida sempre gozou perfeita saude. Attingido pelo mal que o levou ao leito, Sua Santidade permaneceu á testa dos negocios do Vaticano, até que o cardeal Gasparri, insistentemente trabalhando para conduzil-o ao repouso necessario, viu finalmente seus rogos attendidos. Já ahi sua febre se havia elevado. Em primeiro logar manifestou-se a influenza, vindo depois o accesso de bronchite.

Roma, 19 — O "Observatore Romano" diz que a molestia do papa é uma bronchite catarrhal, com symptomas de influenza, mas sem caracter grave. Entretanto, seu estado tem despertado uma certa anciedade, tendo-se elevado muito a sua temperatura. Devido á bronchite catarrhal e á edade, seu medico teme venham a dar-se complicações, sendo para notar que ainda hontem elle havia deixado o leito, contra o conselho dos seus assistentes.

Devido a esse contratempo, não se sabe se Sua Santidade poderá receber a visita do rei dos belgas em fins de janeiro.

Hontem foi resolvido suspender as visitas, só havendo Sua Santidade recebido seu sobrinho e o cardeal Gasparri.

Roma, 19 — O professor Mignani, chamado para uma conferencia com o dr. Battistini, medico assistente do papa, confirmou o diagnostico do seu collega, dizendo: "A enfermidade segue o seu curso natural."

Roma, 19 — O dr. Battistini, medico assistente do papa Benedicto XV communicou hoje, á tarde, á imprensa que o estado de Sua Santidade apresentava melhoras, tendo baixado a febre. O secretario de Estado, cardeal Gasparri e outros principes da Egreja fazem companhia ao pontifice.

Roma, 19 — O papa passou relativamente bem a noite. Dormiu tranquillamente algumas horas e accordou mais alliviado. A temperatura, que hontem á noite augmentara bastante, era esta manhã um pouco acima do normal.

Hoje, por ser quinta-feira, os cardiaes residentes em Roma foram ao Vaticano para, como de costume, participar da reunião da congregação Consistorial e pediram noticias do summo pontifice. Ao saberem das melhoras, os cardeaes mostraram-se mais tranquillos e satisfeitos.

O QUE VAE PELA ABYSSINIA

O interior do paiz abandonado aos chacaes e ás hyenas

Londres, 19 — Proseguindo na sua exposição sobre o que vae pela Abyssinia, o correspondente do "Westminster Gazette", pormenoriza o descalabro que lavra naquelle paiz, que permitte a implantação de um systema commercial estavel, embora seja a Abyssinia um dos mais ricos paizes do globo. Vastas regiões estão sem ser cultivadas, devido aos bandos de malfeitores e á caça de escravos. E' hoje muito possivel passar-se por immensas regiões que ha uma decada eram prosperrimas e populosas sem encontrar viva alma, pois os que ali viviam ou foram sacrificados ou estão reduzidos á condição de escravos na capital. Todo o interior do paiz está abandonado aos chacaes e hyenas.

Os representantes da "Westminster Gazette" dizem que a autoridade do regente é praticamente letra morta, pois nos arredores da capital o governador local exerce uma soberania independente, no seu districto, elevando os impostos e fazendo o possivel por afastar dos seus dominios os brancos. O commercio europeu não póde viver. Os commerciantes europeus podem conseguir concessões, passaportes e outros favores do regente, mas o governador não os reconhecerá, e istoserá [illegible] necessitarem realmente de licenças e passaportes, deverão compral-os novamente ao governador.

Das condições sanitarias do paiz diz bem o estado endemico do beriberi. E da desorganização geral o melhor depoimento é a corrupção official, a que não se furtam nem sequer os juizes. A policia vive para gozar o direito que tem de praticar o roubo, de substituir a "mão negra", e não para proteger a [illegible], punindo os criminosos. Todas as semanas dão-se enforcamentos na via publica, e é commum verem-se corpos de condemnados a balouçar-se, quasi sempre nas proximidades do mercado de Addis Abeba. Em geral, as prisões estão mais ou menos vasias, porque quasi não ha condemnações, senão á morte. Mas quando um infeliz é levado ao cubiculo, se não tiver dinheiro, ou se não fôr soccorrido por alguma alma caridosa, morrerá de inanição, se o não victimar o typho ou a variola.

A formação do cortejo civico-religioso de hoje

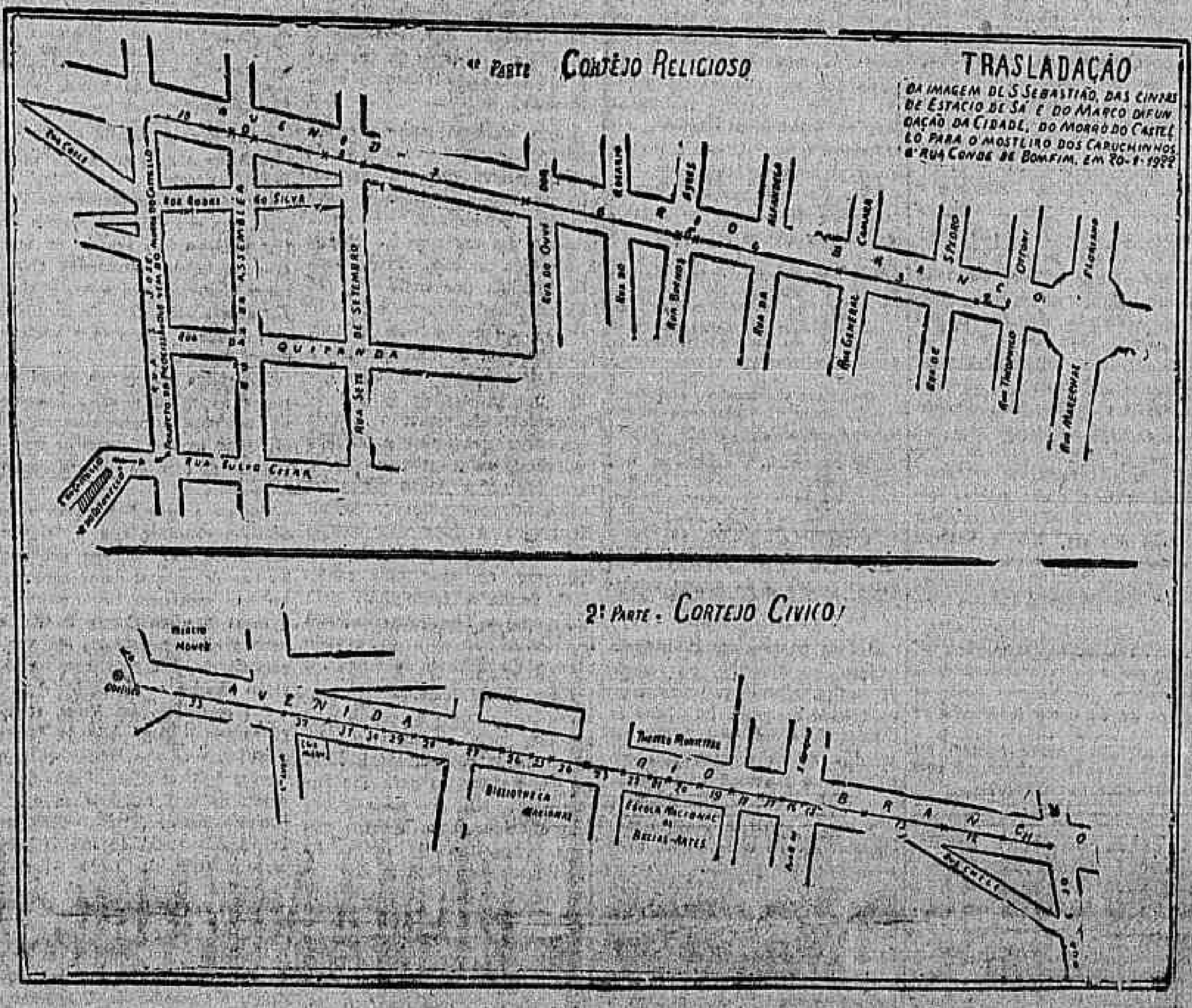

A numeração distribuida na linha que reproduz a Avenida Rio Branco, e que vae de 1 a 10 no graphico do cortejo religioso, e de 11 a 33 no graphico do cortejo civico, corresponde á seguinte distribuição:

1 — Gallo; 2 — Banda de musica; 3 — Escoteiros catholicos; 4 — Liga Catholica; 5 — Banda de musica; 6 — Irmandades; 7 — Ordens terceiras; 8 — Clero; 9 — Andor e banda de musica; 10 — Altas autoridades e representações officiaes; 11 — Escoteiros; 12 — Banda de musica; 13 — [illegible]; 14 — [illegible] a bandeira nacional; 15 — Bandeiras dos Quinas e guarda de honra dos alumnos das escolas Militar e Naval; 16 — Carro com as cinzas de Estacio de Sá; 17 — Esquadrão de cavallaria do Exercito; 18 — Contingentes das forças de terra e mar; 19 — Banda de musica; 20 — Associações scientificas e literarias; 21 — Escolas superiores; 22 — Collegios; 23 — Associações commerciaes e industriaes; 24 — Carreta com o marco da fundação da cidade; 25 — Banda de musica; 26 — Linhas de Tiro; 27 — Clubs de regatas; 28 — Clubs de foot-ball; 29 — Banda de musica; 30 — Sociedades desportivas em geral; 31 — Associações dos empregados no commercio; 32 — Sociedades de beneficencia; 33 — Sociedades recreativas; 34 — Banda de musica; 35 — Associações de classe; 36 — Povo; 37 — Automoveis e carros.

VIGO ASSOLADA POR VIOLENTAS TEMPESTADES

Uma interrupção quasi geral no serviço telegraphico da Hespanha

Madrid, 19 — Telegrapham de Vigo:

"Um cyclone espantoso se desencadeou aqui durante a noite de ante-hontem para hontem, occasionando enormes prejuizos.

Todas as embarcações que se achavam no porto carregadas foram atiradas de encontro ao caes e destruidas. Em uma extensão de alguns kilometros amontoaram-se na praia os destroços dessas embarcações juntamente com grande quantidade de mercadorias.

Já se sabe tambem que mais de duzentos barcos de pesca ficaram avariados em consequencia da tempestade, sendo que muitos inteiramente destruidos.

A catastrophe significa a ruina de numerosos armadores que perderam a maioria dos seus haveres.

Um navio de pesca, que era esperado á noite, não chegou, e outro grande pesqueiro que estava no dique, amanheceu emborcado com a quilha para cima.

Um navio norueguez foi arremessado pelas vagas contra um hollandez, resultando serem ambos atirados contra o dique, que derrubaram em parte. Até agora já se encontraram os cadaveres de 4 tripulantes, victimas desse desastre.

A população de Vigo enche agora a praia, onde contempla as consequencias da tempestade."

Vigo, 19 — Violentissimo furacão desabou sobre esta cidade, quebrando os cabos electricos. A cidade ficou sem luz, e o trafego dos bondes paralysou completamente. Um grande transatlantico hollandez teve que se refugiar no porto, o mesmo acontecendo a varios outros grandes navios. E' grande o numero de pequenas embarcações destruidas por se haverem chocado contra o caes, estando as avenidas proximas da praia chejas de destroços desses pequenos bancos.

Madrid, 19 — Devido a uma violenta tempestade que desabou segunda-feira á noite, acompanhada de chuvas fortissimas, houve uma interrupção quasi geral no serviço telegraphico da Hespanha, sendo tambem grandemente prejudicado o trafego ferroviario, o que determinou um grande atrazo no serviço de malas postaes, principalmente no norte. Barcelona esteve tambem sob um terrivel furacão.

As joias da familia imperial russa

Londres, 19 — O millionario allemão Hugo Stinnes autorizou o "Daily Express" a desmentir a noticia propalada recentemente acerca das joias da familia imperial russa. O referido capitalista assegura que não está de posse de semelhantes joias.

A situação politica na Hespanha

O sr. Maura assumirá a direcção dos negocios da Guerra

MADRID, 19 — Apesar de todos os ministros haverem voltado ao poder, attendendo ao pedido do sr. Maura, diz-se que dentro em breve se operarão algumas mudanças, em consequencia do desejo do ministro Maestre, das Obras Publicas, de deixar o ministerio. Nesse caso, o sr. Da Cierva provavelmente passará da Guerra para as Obras Publicas, assumindo o primeiro ministro a direcção dos negocios da Guerra.

Lord Derby está na capital franceza

Paris, 19 — Chegou a Paris, lord Derby, membro do Gabinete Britannico.

Demittiu-se o gabinete Take Jonesco

Bucarest, 19 — O gabinete Take Jonesco acaba de se demittir em consequencia da votação de uma moção de desconfiança, que a Camara dos Deputados adoptou por 190 votos contra 81.

Tempestade de neve em Milão e Turim

Milão, 19 — Uma terrivel tempestade de neve desabou aqui e em Turim, fazendo parar o trafego ferroviario e interrompendo as communicações telegraphicas.

A declaração ministerial do sr. Poincaré

PARIS, 19 — Na declaração ministerial, que o sr. Poincaré submetterá, hoje, á apreciação dos seus collegas de gabinete, o governo se compromette a apresentar ao Parlamento, dentro de breve prazo, a proposta orçamentaria para 1923.

Em relação á politica externa, a declaração affirma o proposito do governo em manter e consolidar as allianças e a vontade de apoiar-se no tratado de Versalhes. Quanto á projectada Conferencia de Genova, pensa que a França deve exigir garantias prévias do governo dos Soviets.

A declaração ministerial se refere tambem á questão das reparações, considerando necessario que a Allemanha se decida afinal a cumprir as suas obrigações e reparar as ruinas da guerra.

Adelia Dasso foi posta em liberdade

Paris, 1 — Adelia Dasso, passageira do "Lutetia", presa em Bordéos, depois de ouvida pelo magistrado encarregado da investigação, foi posta em liberdade, deixando a Côrte em companhia do seu examante Jackson, que retirou a queixa de furto apresentada perante as autoridades francezas.

Adelia Dasso explicou que levára as joias para mostral-as ás suas amigas de Buenos Aires.

O campeonato sul-americano de Xadrez

Montevidéo, 19 — Foi o seguinte o resultado dos jogos do 14º round do Torneio Internacional Sul-Americano de Xadrez, hontem: Grau venceu Montalban, por ter este abandonado a partida; Barbosa de Oliveira venceu Loeder e Villegas empatou com Rivas Costa.

O governo da Lettonia negocia um accôrdo

Riga, 19 — O governo da Lettonia está negociando um accordo commercial com a Inglaterra.

De outra parte annuncia-se que já chegou a Berlim a commissão lettoniana encarregada de concluir um accordo analogo com a Allemanha.

Enver Pachá vae ser entregue aos kemalistas

Constantinopla, 19 — Enver Pachá, preso no Caucaso será entregue aos kemalistas.

Uma moção de confiança ao governo francez

As novas funcções do sr. Aristides Briand

PARIS, 19 — A Camara dos Deputados depois de ouvir a declaração ministerial lida pelo presidente do Conselho de Ministros, sr. Raymond Poincaré, approvou uma moção de confiança ao novo gabinete, por 472 votos contra 107.

PARIS, 19 — A Camara dos Deputados elegeu para a Commissão dos Negocios Estrangeiros o ex-presidente do Conselho, sr. Aristides Briand.

Fallecimento na capital portugueza

Lisboa, 19 — Falleceu o sr. Hygino de Mendonça.

Uma bandeira vermelha á guarnição de Moscou

Londres, 19 — Telegrapham de Moscou:

Por occasião da sessão solenne dos soviets das organizações operarias desta cidade, o sr. Trotzky fez entrega de uma bandeira vermelha á guarnição de Moscou.

Na allocução que então pronunciou, o commissario do povo para a Defesa Nacional, alludindo á tentativa de uma intervenção da Liga das Nações no actual conflicto russo-finlandez, declarou que a Russia repelle a applicação das estipulações concernentes á intervenção de potencias estrangeiras em questões que não lhe digam directamente respeito.

A gréve dos maritimos em Hong-Kong

Hong-Kong, 19 — Cerca de cem navios estão paralysados neste porto, por motivo da gréve de maritimos. A policia está vigilante, afim de evitar perturbação da ordem.

A missão militar americana em Roma

Roma, 19 — O general Allen e demais officiaes da missão militar, que veiu collocar no tumulo do soldado desconhecido uma [illegible] do Congresso Norte-Americano, visitaram os tumulos dos soberanos da Italia, onde depuzeram flores.

A missão, depois de estar por alguns momentos no tumulo de Raphael, no Pantheon, retirou-se entre as acclamações do povo.

Roma, 19 — O duque de Victoria offereceu um banquete em honra da missão militar americana, chefiada pelo general Allen. Entre os principaes personagens presentes notavam-se o presidente do Conselho e o ministro dos Negocios Estrangeiros.

O duque de Victoria e o general Allen trocaram brindes cordiaes.

O "Matin" commenta a moção Mac-Cormick

Paris, 19 — Como foi annunciado, o senador Mac-Cormick convidou o secretario de Estado norte-americano, sr. Charles Hughes, a declarar quaes as sommas gastas [illegible] para a manutenção das respectivas forças de terra. Commentando esse pedido [illegible] Senado dos Estados Unidos, o "Matin" declara que o orçamento francez para 1922 reservou ás despezas do Exercito a verba de 2.139.485.269 francos. Essa importancia equivalia á duodecima parte da despeza geral da França e representava apenas a metade da somma annual que era dispendida com o Exercito antes da guerra. O "Matin" nota ainda que a França está actualmente com as suas forças de terra [illegible] metade da importancia que os Estados Unidos despendem com as suas.

Assignaturas

Prevenimos aos nossos assignantes cujas assignaturas estão findas, que no dia 31 do corrente, *impreterivelmente, mandaremos* suspender a remessa das que não tiverem sido reformadas até aquella data.

Essa nossa resolução é motivada pelo grande augmento das taxas postaes, razão por que não podemos por mais tempo aguardar as reformas das assignaturas findas.

Outrosim, e pela mesma razão, somos forçados a elevar o preço das assignaturas que, de 1º de Fevereiro, em deante será:

INTERIOR
1 ANNO........ 45$000
6 MEZES........ 25$000

EXTERIOR
1 ANNO........ 120$000
6 MEZES........ 60$000

As assignaturas começam e terminam em qualquer época.

As importancias podem ser remettidas em cartas registradas, com valor declarado, ou vale postal ao gerente desta folha.

V. A. Duarte Felix.

A questão do Egypto

Chegou o momento de se restabelecer a tranquilidade

Londres, 19 — Os jornaes, tratando amplamente da questão do Egypto, salientam em geral que chegou o momento de se restabelecer a tranquilidade naquelle paiz, visto que, após a partida de Zaglul-Pachá, [illegible] os "leaders" da politica regional se mostram unidos e desejosos de que se resolva rapidamente a solução dos mais graves problemas nacionaes.

O impasse ministerial é encarado pela imprensa londrina, com excepção do "Daily News", com certo optimismo, prevendo-se que a solução da crise se encontrará na subida de Sarwat-Pachá ao poder.

Tempestades nas costas portuguezas

Lisboa, 19 — Tem havido nos ultimos dias, tempestades nas costas portuguezas.

Como o "Times" vê a situação de Tanger

Londres, 19 — Tratando da situação de Tanger, o "Times" publica um artigo em que diz que a França, a Hespanha e a Inglaterra devem discutir a situação politica daquella região, de concerto com os governos da Hespanha e da França, [illegible]

Politica italiana

Roma, 19 — O conselho nacional socialista está ameaçado de scisão devido ás divergencias com o grupo parlamentar. [illegible] o proposito de collaborar com o governo, emquanto que o conselho nacional tem o proposito de se abster de qualquer cooperação com os dirigentes [illegible] dos trabalhadores e [illegible] socialista no Parlamento.

Inauguração de um instituto em Livorno

Roma, 19 — Communicam de Livorno:

"Foi inaugurado hontem nesta cidade o instituto do Governo Marittimo, com a presença do duque de Spoleto, o principe de Udine, o sub-secretario da Marinha, [illegible] o general Grazioli representando o ministro da Guerra [illegible]"

A declaração ministerial no Senado francez

Paris, 19 — A declaração ministerial foi lida no Senado pelo sr. Luis Barthou, [illegible] acontecendo na Camara dos Deputados [illegible]

Na conferencia dos unionistas escossezes

GLASGOW, 19 — O grande golpe politico annunciado ha já alguns dias foi hoje aqui desfechado, com o discurso do sr. Austen Chamberlain, na conferencia dos unionistas escossezes. O leader da coalisão desmentiu, reduzindo-o, o boato corrente de que se iam realizar novas eleições, affirmando que o gabinete approvára unanimemente o ponto de vista do primeiro ministro, segundo o qual, até ao estabelecimento legal do governo provisorio irlandez e a completa installação desse governo, não será possivel a dissolução do Parlamento.

A EXPOSIÇÃO CONTEMPORANEA DE BELLAS ARTES NO CENTENARIO

A commissão executiva do centenario da independencia, para a secção de bellas artes, resolveu organizar duas exposições de arte retrospectiva, relativa ás artes plasticas e de architectura religiosa e civil e militar (artistica e historica) do decurso do seculo passado e outra de arte contemporanea.

Esta ultima que substituirá a exposição geral de bellas artes que se vem realizando todos os annos, a 12 de agosto, será organizada [illegible]

[illegible]

A proxima reunião internacional de Genova

O que dizem os jornaes da capital ingleza

Londres, 19 — Segundo os jornaes, até este momento foram convidadas a tomar parte nos trabalhos da Conferencia de Genova vinte e quatro nações, parecendo que a Turquia não será admittida naquella reunião.

Com respeito aos Estados Unidos, os mesmos jornaes mostram-se duvidosos de que o presidente Harding acceite o convite que lhe foi dirigido.

Roma, 19 — "Il Paese" annuncia que o sr. Luzzatti será um dos delegados da Italia á conferencia de Genova.

Nova York, 19 — Os jornaes americanos manifestam-se diversamente a respeito da conferencia economica que brevemente se reune em Genova. Segundo o "Herald", o governo de Washington tratará amanhã da resposta que deve dar ao convite que lhe foi dirigido para se fazer representar na alludida conferencia. Observa, porém, o mesmo jornal que provavelmente o governo americano não responderá ao convite, antes de conhecer e estudar o programma dos trabalhos a realizar naquella reunião.

Tratando do mesmo assumpto, o "Tribune" diz que o governo francez está empenhado em trocar idéas com a chancellaria americana a proposito da politica que deve ser seguida em Genova e accrescenta que em Paris se acredita que os Estados Unidos, caso enviem representantes á conferencia, apoiarão naturalmente o ponto de vista francez, segundo o qual as delegações allemã e russa não deverão ser admittidas naquella reunião em condições identicas ás das restantes delegações.

Um banco de Milão fechou as portas

MILÃO, 19 — A "Unione Bancaria", um dos menores estabelecimentos bancarios desta cidade, fechou suas portas, sendo o seu caso entregue á Côrte.

O rei Gustavo atacado de grippe

Stockolmo, 19 — O rei Gustavo adoeceu. Segundo um boletim medico fornecido á imprensa trata-se de um forte accesso de grippe.

Uma resolução do congresso trabalhista da India

Bombaim, 19 — A commissão executiva do Congresso das uniões trabalhistas da India approvou uma moção mandando suspender o "boycott" até 31 do corrente emquanto durarem as negociações para a Conferencia que se pretende realizar, e na qual tomarão parte representantes da India e do governo britannico. Tambem ficou resolvido que se o governo revogar a prohibição dos "meetings" e da constituição dos corpos voluntarios, restituindo a liberdade a todos os prisioneiros, cessará immediatamente a campanha anti-britannica.

O novo julgamento de Chico Boia

S. Francisco da California, 19 — O jury que está julgando pela segunda vez o actor cinematographico Roscoe Arbuckle compõe-se de onze homens e uma mulher.

As novas funcções do marechal Petâin

Paris, 19 — O marechal Petain foi nomeado vice-presidente do Grande Conselho de Guerra e inspector geral do Exercito.

A imprensa londrina e os acontecimentos da India

Londres, 19 — A maior parte da imprensa mostra-se satisfeita com o aspecto que vão tomando os acontecimentos da India, regozijando-se com o facto da conferencia reunida em Bombaim ter resolvido entabolar negociações com o governo, afim de se restabelecer a normalidade.

O "Morning Post", porém, compara os successos da India com os da Irlanda e condemna a fraqueza manifestada até aqui pelo governo. Diz o mesmo jornal que a gravidade da situação exige medidas energicas, mesmo draconianas, contra os chefes do movimento subversivo e preconiza a prisão de Gandhi e outros agitadores.

Pela paz no mundo

Os delegados da China e do Japão chegaram a accordo

Washington, 19 — Como estava annunciado, as delegações da China e do Japão á Conferencia do Desarmamento voltaram a reunir-se, tendo chegado a accordo sobre a questão das minas de carvão e de ferro de Kiau-Tchau, que passarão a ser exploradas por uma companhia, sob o controle do governo chinez. Japonezes e chinezes poderão concorrer para a exploração das referidas minas com eguaes quantias.

Washington, 19 — Em resposta ao telegramma em que o sr. Raymond Poincaré exprimiu o vivo desejo de dar a mais ampla collaboração á obra pacificadora da Conferencia aqui reunida, mostrando-se assim resolvido a trilhar o caminho traçado pelo seu antecessor na presidencia do Conselho de Ministros da França, o sr. Charles Hughes enviou ao novo chefe do governo francez um despacho em que manifesta a maior satisfação em face da bôa vontade affirmada naquelle telegramma em nome do governo e do povo da França.

Washington, 19 — Durante o exame do paragrapho IV da resolução do sr. Hughes concernente á adopção do regimen de porta-aberta na China, paragrapho esse que na anterior reunião da commissão das nove potencias provocara objecções, os delegados japonezes, convidados a dar parecer sobre o caso, pronunciaram-se no mesmo sentido da delegação franceza, combatendo tambem o conteudo do alludido paragrapho. A delegação chineza viu-se assim isolada; e a commissão, a conselho do representante canadense, sr. Borden, approvou finalmente os tres primeiros paragraphos da resolução Hughes, rejeitando o quarto.

A delegação japoneza ainda apresentou uma moção tendente a fazer reconhecer a necessidade de que os recursos da China sejam facultados ás iniciativas dos outros paizes.

Washington, 19 — Ao que se affirma nos circulos geralmente bem informados, a delegação americana na Conferencia do Desarmamento pensava em apresentar uma nova proposta a respeito da questão das vias ferreas chinezas. Segundo essa proposta, as referidas linhas deveriam ser levadas até onde fosse possivel, respeitadas as leis geraes do trafego ferroviario, afim de se evitar que os nacionaes concedessem favores especiaes a certas potencias, em detrimento de outras.

O caso do Banco Italiano de Desconto

ROMA, 19 — De accordo com a decisão do Tribunal foram sequestradas as propriedades dos antigos directores da Banca Italiana di Sconto. A medida decretada pela Côrte comprehende tambem os objectos de uso particular. Em cumprimento da sentença foram sequestrados todos os automoveis do sr. Pogliani, antigo gerente do Banco e numerosos quadros pertencentes aos srs. Perrone e aos irmãos Ansaldo.

As pessoas attingidas pelo sequestro fizeram um protesto em juizo, sob fundamento de que os bens sequestrados não lhes pertenciam.

A esquadra franceza do Mediterraneo

Toulon, 19 — A partir do dia 1º de fevereiro proximo, a esquadra franceza do Mediterraneo será reduzida a quatro couraçados, e o effectivo geral das equipagens ficará reduzido a quatro quintos. Dois couraçados serão postos em disponibilidade armada.

AGUIA A GRANDE MARCA BRASILEIRA

A MANUFACTURA SUL-AMERICANA DE MEIAS, fabricantes das Meias de Seda desta conhecida marca, tem a honra de levar ao conhecimento de sua distincta clientela que durante o corrente mez lançarão no mercado os seus novos productos:

ESTYLO 251 — Typo Francez — (Com costura) — Toda de seda, com a parte superior do cano de algodão, ponta do pé e calcanhar reforçados com algodão e sola dupla de seda.

ESTYLO 250 — Typo Francez — (Com costura) — Toda de seda, ponta do pé e calcanhar reforçados com algodão e sola dupla de seda.

ESTYLOS 1.000 e 1.050 — Typos Francezes finissimos com costura, com BAGUETTE e com todos os reforços de seda.

Estes NOVOS TYPOS representam a ULTIMA PALAVRA da industria do ramo e certamente encontrarão a preferencia de toda senhora que exigir um ARTIGO SUPERIOR, não só em estylo e elegancia mas tambem em RESISTENCIA e DURABILIDADE.

Portugal no Centenario

Julio Dantas, o fino escriptor portuguez, iniciou uma campanha a que devemos dar, no Brasil, o maior apoio.

Trata-se da representação de Portugal na Exposição do Centenario.

O conceito geral é o de que essa Exposição vae ser um mostruario de productos. Cada paiz arma o seu pavilhão e nelle exhibe o que tem para vender. O Brasil, embebido na idéa de festejar o primeiro seculo de sua emancipação politica, passa pela frente dos pavilhões, contempla o que nelles se expõe e convence-se de que aprendeu o que se aprende numa viagem de longo curso.

Ora, por muitos motivos, não póde ser esse o caso de Portugal. Em primeiro logar, que é que nos mandariam os portuguezes? Mandar-nos-iam boas azeitonas, capitosos vinhos, esplendido azeite, rija cortiça, deliciosas castanhas, conservas de peixe, fructas, etc. Tudo isso é sem duvida excellente, mas tem para os brasileiros um defeito capital: o de não apresentar nenhuma novidade, pois somos ha muito tempo consumidores dos productos portuguezes.

Donde a idéa de Julio Dantas, de tornar a representação de Portugal no certamen brasileiro mais artistica e menos commercial, mais do idéal que da realidade pratica.

Ninguem póde dizer que não haja nisso a maior conveniencia. Já na exposição de 1908, o pavilhão manuelino mandado construir para a representação de Portugal constituiu uma nota de gosto artistico indiscutivel. Dos pavilhões estrangeiros o portuguez foi o unico a subsistir, não sendo demolido. Todos se recordam, aliás, de que a propria exposição portugueza teve um cunho de arte irrecusavel, sendo expostos, de preferencia, objectos com essa tendencia.

Assim, os proprios factos anteriores estão a aconselhar que, na Exposição do Centenario, Portugal appareça mais pelo genio dos seus artistas do que pela habilidade dos seus fabricantes.

Os paizes, como os homens, têm a sua physionomia que não é possivel desmentir. Tratando dos Estados Unidos, da Inglaterra ou da Allemanha, qualquer de nós é levado immediatamente a pensar nos progressos das suas manufacturas, nos prodigios da sua machinaria, no adeantamento de suas industrias. Temos com os povos que os habitam relações, quasi se poderia dizer exclusivas, de consumidores com o seu fornecedor e vice-versa. De maneira que o que nelles vemos é, em primeiro logar, o interesse de commercio.

Com Portugal o caso não é o mesmo. Gostamos immensamente das suas azeitonas e da sua uva, mas fala-nos muito mais á imaginação e ao sentimento o seu passado de glorias e de arte, porque, por uma irresistivel força de atavismo, intimamente nas nações como nos individuos, julgamos que esse passado é tambem o nosso.

Por isso, a campanha de Julio Dantas no sentido de que a representação de Portugal na Exposição do Centenario do Brasil seja menos industrial do que artistica deve encontrar nos circulos portuguezes uma acolhida tão sympathica como a que despertou em Portugal.

Certo, se se tratasse de um outro povo, seria impertinencia estarmos a discutir a maneira como queremos que elle venha á nossa casa. Mas [illegible]

Accresce que o motivo da exposição que vamos realizar é um facto commum á historia de Portugal e do Brasil.

Em alguns casos especiaes se poderiam invocar razões fortes de nacionalismo para exigir [illegible]

Não é o que acontece com a independencia do Brasil. Este facto historico foi, ninguem ignora, conseguido por muitos portuguezes influentes; e a propria côrte de Portugal o procurou impedir. A verdade é, porém, que isso só se explica pelo natural espirito de conservantismo da côrte, porque no Brasil a causa da independencia foi animada por numerosos portuguezes de valor. [illegible] Senado da Camara do Rio de Janeiro, que, a 9 de janeiro de 1822, [illegible] era José Clemente Pereira, um portuguez. A separação da colonia da metropole fez-se sem guerra civil, com a serenidade de um acontecimento que já estava preparado pelo determinismo da historia dos dois povos. [illegible]

Os cem annos decorridos de 1822 para cá [illegible]

Dessa maneira, é perfeitamente justificavel a lembrança, tambem apoiada por Julio Dantas, [illegible]

"Não ha ninguem — individuo ou nação — affirma o escriptor portuguez, que não goste de evocar, diante dos outros, a gloria dos seus avós. [illegible] de Arzilla, que hoje dormem em Hespanha, na Casa do Infantado) [illegible] da grandeza portugueza, evocadores das duas maiores datas nacionaes do Brasil — a do descobrimento e a da independencia."

E Julio Dantas, na precisão do seu estylo inegualavel, desenha como gostaria que todas essas reliquias se arrumassem, na Exposição:

"As armas e a artilheria do seculo XVI; os painéis da offuscante pintura mageolina; os codices illuminados, ricos de côres e de ouro brunido, como o "Atlas de Vaz Dourado", e o "Livro do Armeiro Mór"; os portulanos; as espheras; faiscando, na sombra, o calix e a custódia dos Jeronymos; numa pequena vidraça sagrada, como num santuario, o original da carta de Pero Vaz Caminha, primeiro documento da historia do Brasil; o busto de cêra de d. João VI; o leito em que d. Pedro IV morreu; [illegible] o Infante Navegador."

Não ha quem, evocando esse espectaculo que a imaginação do escriptor nos colloca deante dos olhos, não sinta [illegible]

A emprêsa, reconhece o proprio escriptor, é difficil, [illegible] Pensa, entretanto, Julio Dantas que esse inconveniente poderá sanar-se desde que se entregue o transporte da preciosa carga a um navio de guerra portuguez, onde os objectos seriam acondicionados sob as vistas de pessoa competente para os olhar e os amar.

Como quer que seja, é um dever dos brasileiros apoiar de toda sua alma a feliz idéa de Julio Dantas. [illegible]

COSTA REGO

Topicos & Noticias

O tempo

BOLETIM DA DIRECTORIA DE METEOROLOGIA

[illegible]

Correio

[illegible]

Carne

[illegible]

[illegible] Aguiar as procurasse devidamente esclarecer, como fez.

Os individuos que se alliaram á causa da candidatura do sr. Arthur Bernardes costumam accentuar que as preferencias dos officiaes do Exercito e da Armada no pleito que se vae ferir envolvem um caso de caudilhismo. Bemdito caudilhismo esse, que, em logar de pôr o poder da espada ao serviço da ambição de um militar, apenas representa uma manifestação em favor de um candidato cuja candidatura não foi creada por nenhum militar e que nasceu nos meios politicos, tão legitimamente, ou mais legitimamente, que a outra, a do sr. Bernardes.

Uma commissão da directoria da Benificencia Portugueza agradeceu hontem ao presidente da Republica ter s. ex. mandado o seu representante ao festival realizado no Lyrico, no dia 13.

Começam a surgir as primeiras escaramuças, os primeiros effeitos do assalto que fizeram collectivamente a Bello Horizonte alguns intendentes e alguns deputados cariocas. Sabia-se que o motivo da "embaixada" era obter os meios e as respectivas commissões para attenuar, na capital da Republica, o fracasso vergonhoso da candidatura de Rolinha.

De posse do soccorro e do indispensavel estimulante para animar os espiritos, lançaram-se as bases da campanha. O plano é intelligente, mas derrotista. O seu nervo, está claro, é o suborno, e sempre o suborno. Mas é impossivel oppôr uma resistencia, ainda mediocre, á onda de civismo, de verdadeiro enthusiasmo, que aqui se levantou na luta pelas aspirações da democracia, enthusiasmo que repercutiu em todo o Brasil como um novo grito de independencia.

De que serviria comprar mil ou dois mil cafagestes, deante da votação quasi unanime com que o Districto Federal vae suffragar a chapa da reacção republicana? Assim, combater pelo Rolinha num terreno pratico e fóra das tolas façanhas do cravo vermelho, seria tempo e dinheiro perdidos. O plano, portanto, foi outro. E os expedicionarios de Bello Horizonte resolveram agir junto aos mesarios da proxima eleição. Tem sido um trabalho surdo e intenso para que a obra do suborno produza effeitos, isto é, consiga que as mesas não se reunam, o que, embora sem dar votos a Rolinha, diminuiria a votação dos srs. Nilo e Seabra.

Parece, entretanto, que até agora os esforços têm sido baldados. Nada, nem mesmo o dinheiro apodrecido do coronel Libanio, conseguirá atrophiar as forças vivas da nação que aspiram a se manifestar livremente, de accordo com os ideaes de um povo independente!

O prefeito esteve hontem em Petropolis, onde conferenciou com o presidente da Republica.

O sr. Octacilio de Albuquerque fez hontem declarações que são, no seu entender, perfeitamente sensacionaes: elle affirma que a Parahyba não abandonou, não abandonará em hypothese alguma, a causa da candidatura Bernardes.

E' curioso observar como estas coisas agora se passam. Comprehender-se-ia que o sr. Octacilio de Albuquerque viesse declarar a sua fidelidade pessoal e até mesmo a fidelidade do sr. Epitacio Pessoa á pretenção, já ha muito gorada, do sr. Arthur Bernardes, de entrar no palacio do Cattete. Mas o que se não admitte é que se confunda o sr. Octacilio ou o sr. Epitacio com a Parahyba. A Parahyba compõe-se, afinal, de mais alguem, e, nesse caso, a sua voz só se pronunciará regularmente por meio da eleição de 1º de março, nunca pela boca dos oligarchas, ou dos beneficiarios dos oligarchas, que a exploram.

O caso da presidencia da Republica já não é, como acontecia, um incidente que se resolva dentro dos partidos, pelo jogo dos interesses occasionaes; é um facto da maior relevancia social, entregue tão sómente á nação, que tem formulas regulares para se manifestar.

Assim, se um sujeito vem e diz que a Parahyba, o Ceará, o Piauhy são deste ou daquelle candidato está commettendo um erro de psychologia e praticando uma pabulagem innocua. Foi o que fez hontem o sr. Octacilio de Albuquerque, com a desvantagem, toda para elle, de o fazer num momento em que essas coisas já não são tomadas a sério.

O senador Alvaro de Carvalho conferenciou hontem com o presidente da Republica.

Na Directoria de Obras e Viação da Prefeitura está aberta concorrencia para as obras de ladrilhamento do terraço do jardim da avenida Atlantica.

Um leitor nos mandou um recorte dessa noticia, acompanhado da seguinte observação:

"Concorrencia para essa migalha. Entretanto, a obra de cinco mil contos, nessa mesma avenida, é um mimo dado ao futuro genro! Merece esse contraste commentario ferro em brasa."."

Que melhor commentario do que as proprias palavras desse leitor, quando se pensa que não só elle, mas todos os que viram o edital de concorrencia fizeram a mesma observação? O sr. Epitacio está definitivamente julgado e condemnado pela opinião publica, e jámais condemnação mais justa pesou sobre os actos de um homem politico.

Sua administração segue uma tangente perigosa e passa frisando pelo crime ou pela inconsciencia. Dum e doutro modo o sr. Epitacio será lembrado, no futuro, como o presidente da ruina e o homem que, depois de mil desatinos, sonhou em ser o João Baptista do Messias caricato da Viçosa.

Felizmente o povo brasileiro impedirá essa triste gloria...

Foi nomeado chefe do serviço de saude da 2ª região, o tenente-coronel medico, dr. João Dantas Magalhães.

Arthur Bernardes, o despudorado delapidador do Thesouro de Minas, e cujos processos de corrupção são tão apreciados pelos jornalistas venaes, sangue-sugas do povo mineiro, não olha meios para fazer a propaganda da sua candidatura á presidencia da Republica. Desvia do erario de Minas milhares de contos para custear jornaes e sustenta jornalistas de cidade e de aldeia, que se prestam ao papel de defensores da sua repugnante pessoa, mentindo, deturpando, infamando os homens de bem, como o general Villeroy, que têm o civismo de esquecer as commodidades da reforma, para lutar nesta grande batalha pela regeneração dos nossos costumes politicos.

O indecoroso estadista de Viçosa mandou que os jornaes de Minas e os pasquins bernardistas da capital, pensionistas da Pagadoria, espalhassem pelos quatro cantos do paiz uma infamia engendrada contra o general Villeroy. Segundo o que mandou publicar o presidente de Minas, o general Ximeno teria sido expulso da cidade de Rio Preto, fugindo de madrugada, com as maldições de centenas de familias de operarios, lesando fornecedores, a Deus e ao Diabo...

Antes de fazer espalhar anonymamente essa infamia, o sr. Arthur Bernardes mostraria realmente que é homem se assumisse, ou alguem por elle, a responsabilidade da sua miseria. O general Villeroy esteve realmente em Rio Preto, por ter sido convidado para dirigir a construcção de um trecho da Estrada de Ferro Central, que era então administrada pelo dr. Paulo de Frontin. Era empreiteiro da referida construcção o dr. Americo Lassance, e, como o director da Central exigisse que á frente dos trabalhos de cada tarefa estivesse um engenheiro, foi o general Villeroy convidado pelo dr. Lassance a assumir a direcção dos trabalhos technicos.

Chegando a Rio Preto, o general verificou que o dr. Americo Lassance, por força de demora de pagamento da Central, se achava em atrazo com os seus operarios e fornecedores, pelo que declarou ao empreiteiro que não lhe era possivel acceitar a direcção dos trabalhos em semelhantes condições, regressando a esta capital, á luz do sol, ás 2 horas da tarde.

Isto, que é a verdade, differe um pouco da miseria que Bernardes mandou divulgar.

Por portarias de hontem, do ministro da Marinha, foi exonerado o capitão de corveta medico dr. Alvaro Ribeiro, do cargo de chefe de clinica da Enfermaria Auxiliar em Copacabana, que exercia cumulativamente com as funcções de vice-director do mesmo estabelecimento, sendo nomeado, para substituil-o o capitão de corveta medico dr. Eugenio Ernesto Barbosa.

Foi dispensado o capitão de corveta medico dr. Octavio Joaquim Costa da Silva, do cargo de instructor da 4ª aula do 3º anno (regulamento anterior) da Escola Naval, que exercia interina e cumulativamente com as funcções de primeiro medico do mesmo estabelecimento.

O *Paiz* promove na 2ª delegacia auxiliar um inquerito, em segredo de justiça, visando com isso fazer mais tarde a prova em juizo de damnos materiaes que allega ter soffrido no dia em que aqui desembarcou o governador da Bahia. O que elle quer, póde-se desde já antecipar, é exigir do governo uma indemnização de vinte contos, como recompensa de prejuizos. E' preciso, porém, que se faça o peor criterio da policia e da justiça, para se pensar que esse inquerito venha a ter algum valor.

Na manhã em que, pela porta da redacção desse jornal, passava a grande multidão que fôra receber o dr. J. J. Seabra, vindo do seu Estado, um grupo de facinoras conhecidos e assalariados pela Pagadoria de Minas, postado no saguão, atirou contra o povo, tentando assassinar o viajante que chegava, como tambem o senador Nilo Peçanha, que o fôra buscar a bordo. Os miseraveis tirotearam em carga cerrada e só não mataram os dois candidatos da nação, porque a Providencia velou por elles.

O povo, que acompanhava e vivava os seus dois candidatos, num rapido movimento de repulsa, avançou para os bandidos, que immediatamente se recolheram a outras dependencias do *Paiz*. Teriam logrado alli mesmo o castigo da indignação popular, se a redacção, que não era estranha ao preparo da emboscada sinistra, pois os salteadores eram seus intimos, não os abrigasse, protegendo-os e defendendo-os, conforme a propria policia não ignora.

Como e por que motivo pleitear a indemnização de vinte contos? Tendo soffrido alguns estragos, como era natural, o *Paiz* precisa de dinheiro para reparal-os. Então, associado, como é, á quadrilha que está devorando o patrimonio de Minas, tendo-se, ao serviço do bernardismo, transformado em refugio de bandidos, peça logo ao coronel Libanio não vinte, mas cem contos, que lhe serão, sem duvida, dados de mão beijada.

A farça do inquerito é que é uma affronta humilhante para as proprias autoridades delle encarregadas.

Solicitando providencias a respeito, o ministro da Viação transmittiu, ao seu collega da Guerra, um officio em que a Inspectoria das Estradas pede que não seja entregue á Commissão Constructora de Quarteis, uma olaria pertencente á E. de F. de Cruz Alta a Porto Lucena, por isso que as utilidades constituidas da referida olaria são muito necessarias á construcção que naquella região está sendo executada sob a direcção da alludida repartição.

O capitão Euclydes Pequeno, director-secretario do Club Militar, enviou ao dr. Serpa Pinto a seguinte carta:

"Em nome da directoria, tenho a honra de apresentar a v. ex. sinceros agradecimentos pelos bons e extraordinarios serviços que prestou á commissão de exame pericial para elucidação da carta julgada offensiva aos brios das classes armadas.

E' com a mais viva satisfação que me torno interprete do sentir de todos os membros da directoria do Club, pela correcção, lealdade e imparcialidade com que v. ex. se houve no estudo de um documento que tão de perto interessa á vida das nossas forças de terra e mar.

As classes militares jámais poderão esquecer os serviços por v. ex. prestados desinteressadamente, com todo zelo, dedicação e excessiva abnegação.

A directoria do Club Militar, agradecendo a valiosa cooperação de v. ex., aproveita o ensejo para offertar, como lembrança, o material que foi usado no exame pericial.

Com os protestos de minha mais alta estima e consideração, subscrevo-me, etc."

A VOTAÇÃO DO CLUB

Muito tempo andaram os bernardistas a procurar deprimir a votação alcançada pela moção Fructuoso Mendes na memoravel assembléa realizada a 28 de dezembro no Club Militar, porque, diziam elles, a maioria dos signatarios della era composta de officiaes reformados. Mesmo que tal acontecesse, em nada poderia ficar diminuido o apoio dado á referida moção, visto como, para ser digno e ter a noção exacta da sua honra, não é preciso que o official do Exercito ou da Marinha esteja em serviço activo.

Mas percebia-se o fim visado pelos bernardistas. Elles, que affirmam a cada passo estar a reacção republicana a explorar as classes armadas, queriam tornar publico que de nada valia a votação do Club, porquanto os reformados não commandavam, e não commandando, nada podiam oppôr ao veredicto das chamadas "forças politicas", por elles jogadas contra a nação. Ainda nesse caso, foram os bernardistas de uma infelicidade manifesta, e não ha como as cifras para proval-o. A moção Fructuoso obteve 529 assignaturas de officiaes. Delles apenas 101 são reformados, auditores e professores, influenciando estes sobre grande numero de militares, desde que exercem o mister da formação do caracter da mocidade do Exercito e da Marinha.

Logo, ha uma maioria esmagadora de 428 officiaes da activa, pertencentes á guarnição do Rio e exercendo commando immediato. Succedia isto no dia em que foi votada a alludida moção. Hoje, está ella apoiada por mais de mil honradas assignaturas, sem contar as adhesões que a toda hora surgem de um extremo a outro do paiz, de onde quer que haja um militar de brio e de vergonha. A situação é esta sem tirar nem pôr, e só não apprehendem a grave conjuntura, creada á nação pelos insultos atirados pelo sr. Arthur Bernardes á face das nossas classes armadas, os que têm interesse em que esse candidato venha a triumphar, para fazer com o Thesouro Nacional o mesmo que está praticando com o do Estado de Minas.

Esta gente está fortemente apoiada, como é publico e notorio, pela casmurrice sem egual do sr. Washington Luis, ou dr. Estradeiro para uso dos paulistas. Mas é evidente que não continuaria a insistir nos seus propositos de defesa da candidatura do palacio das Liberdades, se não contasse com o apoio do sr. Epitacio Pessoa, esquecido dos seus deveres de presidente da Republica e chefe constitucional das forças armadas. Mais do que isso: o sr. Epitacio Pessoa não só manda ás urtigas uma neutralidade que não mantem, apezar de haver promettido á nação, como ainda se constitue no maior inimigo dos officiaes extremados na defesa da sua dignidade, ultrajada pelo presidente de Minas.

Pouco lhe importa a desorganização summaria dos serviços do Exercito, anarchizados por esta contradansa de officiaes que partem e officiaes que chegam, deixando em meio a instrucção e outros misteres em que se preparam e ensinam os soldados a defender a patria com efficiencia, no momento em que ella exija o concurso do seu sangue nos campos de batalha. Fecha os olhos a tudo o sr. Epitacio Pessoa, e como toda a sua preoccupação converge actualmente para fortalecer o bernardismo agonizante, leva aos extremos a sua perseguição aos officiaes que se prezam e respeitam, tornando-os alvo das mais injustas medidas, que justifica como sendo de ordem disciplinar.

E' bem certo, porém, que de nada valerá essa sua attitude contra os officiaes, "transferindo-os para bem longe", conforme o intimára a proceder o presidente de Minas. O official que é transferido desta região para qualquer ponto do paiz, é mais um propagandista da infamia do sr. Arthur Bernardes, e onde quer que esteja, todo o seu esforço se desenvolve no sentido de formar corrente contra o energumeno da Viçosa. E' um emissario do Club Militar e pregoeiro do estado de espirito em que se encontra a guarnição desta capital, onde o ambiente domina de prompto o official que venha substituir o transferido. Está assim o bernardismo dentro de um circulo de ferro no que concerne á sua situação perante as forças armadas.

Junte-se a isto a repulsa formal de todo o povo do Rio de Janeiro ao candidato das "forças politicas" e do jornalismo estipendiado pela Recebedoria de Minas, e ter-se-á a impressão perfeita de que, por mais que faça, o sr. Epitacio Pessoa não attingirá o objectivo de tornar victoriosa a aventura, por cujo effeito, e através do suborno, da corrupção e do crime, o presidente de Minas forceja por tomar de assalto o palacio do Cattete. Não o conseguirá, porém, e disso estamos hoje mais seguros do que nunca.

Este paiz jámais seria digno de si mesmo e da sua historia, se consentisse em tal ignominia. Com ou sem perseguições aos militares que votaram a moção Fructuoso no Club Militar, e cuja maioria já o bernardismo não póde allegar que se compõe de reformados, a nação reagirá á tentativa de uma presidencia Bernardes, e ha de triumphar, no pleno dominio de si mesma e da sua soberania.

Hontem, pelas sete horas da noite, o automovel particular numero 4347, vasio, estacionava na esquina do largo da Carioca com a rua Gonçalves Dias. Ha uma disposição do regulamento de vehiculos que prohibe o estacionamento de carros abandonados. E', aliás, um dispositivo ridiculo e sem razão de ser.

Quando appareceu o proprietario do vehiculo, o guarda civil, de numero 1075, chamou-lhe delicadamente a attenção, fazendo ver a infracção ao regulamento. Era, essa, afinal, a obrigação do guarda, a quem compete, não julgar o regulamento, mas fazer com que elle, bom ou mão, seja respeitado. O dono do automovel respondeu com dois desaforos á observação do guarda.

Logo se formou um ajuntamento, emquanto o infractor puxava dos bolsos boladas de dinheiro e insultava o policia pretendendo peital-o. Em summa, os desaforos chegaram a tal ponto, que o guarda se sentiu obrigado a dar voz de prisão ao individuo. Foi ahi que explodiu a indignação deste, que berrava ser um deputado, um representante da nação, e que era, portanto, uma ousadia da autoridade essa voz de prisão!

Queremos suppôr que esse individuo não seja, de facto, deputado. E' de lastimar que se verifiquem semelhantes abusos, e que para encobril-os se allegue a qualidade de representante da nação.

Por aviso de hontem o ministro da Viação autorizou a directoria da E. F. Therezopolis a desligar dos seus serviços o praticante de conferente da Central do Brasil, Abilio Luiz Barbosa.

Estão agora explicados os fins da viagem do sr. Sampaio Corrêa a Bello Horizonte.

Naturalmente, os jornaes do *Mé* dirão que ella foi uma viagem de fins politicos no sentido de uma conversa sobre assumptos meramente eleitoraes com o sr. Arthur Bernardes. Mas, para desmentil-os, aqui estamos nós, com a verdade serena dos factos.

Negociante em apuros, quasi ás portas da ruina, o sr. Sampaio não teve duvida, nessa situação, em sacrificar os seus deveres de representante do povo ao ouro do governo de Minas.

Querem a prova? Na relação de titulos protestados, que a "Gazeta dos Tribunaes" hontem publicou, ha tres documentos dessa natureza, em que apparecem como emittente a firma Sampaio Corrêa & Cia. e como avalista José Mattos de Sampaio Corrêa, isto é, o mesmo e risonho senador carioca.

São portadores das letras, respectivamente, o Banco Allemão Transatlantico, o Banco Hespanhol e o London & River Plate Bank. Quer dizer: de uma cajadada só o sr. Sampaio matou.... tres coelhos, na importancia total de 180:565$380, assim distribuida: Banco Allemão, 10 contos; Banco Hespanhol...... 108:163$, e London & River Plate Bank, 62:432$100!

Ludibriado na sua boa fé pelo sr. Bethencourt Filho e outros pandegos, o senador da Polytechnica encheu-se de santa indignação e foi ao palacio das Liberdades re[illegible] "o seu". E de lá voltará, fiquem certos, com o estomago tranquillo e a consciencia satisfeita.

Mais uma vez Bernardes lhe prodigalizará a munificencia do dinheiro roubado ao honrado povo mineiro!

Por aviso de hontem o ministro da Viação solicitou providencias ao seu collega da Fazenda, no sentido de ser distribuida á thesouraria da Central do Brasil a quantia de ... 500:000$000, destinada a occorrer ás despesas com o pagamento do pessoal empregado nos trabalhos de duplicação da linha do trecho de Mogy das Cruzes a Norte, do ramal de S. Paulo.

A divergencia que surgiu ultimamente no Departamento de Saude Publica, entre o seu director geral e o dr. Emilio Gomes, com referencia a um caso de peste bubonica occorrido em Botafogo, á rua Polyxena, é bem uma triste amostra da balburdia e da desorientação alli reinantes.

O sr. Carlos Chagas diz que o caso não é de peste, ao passo que o director do Laboratorio Bacteriologico, que fez as pesquizas devidas, affirma a sua veracidade. Porque esse director tivesse a coragem de garantir, deante das pesquizas insophismaveis do Laboratorio, que o caso era positivo, o sr. Chagas, acompanhado pelo pessoal da Prophylaxia, achou melhor não lhe dar importancia e, duvidando da capacidade do seu velho auxiliar, mandou que o caso fosse examinado no Instituto Oswaldo Cruz. Nesse Instituto o resultado do exame foi negativo, de pleno accôrdo com a opinião do sr. Chagas.

Deante dessa affirmativa, o sr. Emilio Gomes, interrogado a respeito, apenas respondeu esta coisa edificante: "Briguei com todo aquelle pessoal da Prophylaxia. Não posso dar mais informações."

Mas o que é facto, indiscutivelmente, é que existe peste bubonica nesta capital. Emquanto o caso da rua Polyxena anda de Herodes para Pilatos, surge outro, declarado positivo pelo mesmo dr. Emilio Gomes, á rua Marciana n. 89, casa n. 2, em Botafogo, na pessoa do sr. Paulo Toledo.

Sobre esse ultimo, o sr. Carlos Chagas, ainda não se manifestou, mas tudo indica que o Instituto de Manguinhos está agindo com o fim de derrotar a opinião do dr. Emilio Gomes, que ha mais de dez annos é acatada e respeitada em questões dessa natureza, na repartição de Saude Publica...

O sr. Carlos Chagas teima em affirmar que não ha peste bubonica nesta capital, mas, persistindo nessa idéa, não póde fugir desta alternativa perigosa: ou sua opinião vale alguma coisa ou o Laboratorio Bacteriologico nada vale.

Vejamos até onde vae essa pendencia!

Julgamos não errar affirmando que até á proxima semana será assignada a nova reorganização do Exercito, que de ha muito é esperada.

O ministro da Fazenda indeferiu o requerimento em que Arthur Macedo, proprietario do "Diario da Manhã", pedia registro para determinada quantidade de papel destinado a impressão e declarou assim resolver por ter fundamento legal o acto da Inspectoria da Alfandega de Santos.

O sr. Pires do Rio, engenheiro, addido, transformado em ministro nos bons tempos em que o sr. Epitacio promettia fazer um bom governo, resolveu agora perseguir os seus antigos collegas, afastados do quadro por circumstancias de toda a especie. Fazendo-o, não tem tido o ministro da Viação grandes escrupulos. Cinge-se ás ordens do Cattete, que cumpre sem examinar, como se a sua missão fosse, no exercicio do cargo que lhe deu a sorte, obedecer ás ordens que lhe são transmittidas.

Foi o que succedeu com as nomeações de dois administradores de floresta da Repartição de Aguas e Obras Publicas, realizadas em absoluto desaccordo com a lei de aproveitamento dos addidos e com prejuizo de serventuarios que bem podiam ter a situação melhorada, ou entrar para o quadro, com diminuição de despesa.

Os odios do sr. Pires do Rio têm sido vingados de ha muito, nos seus actos de administração. No caso, porém, não houve isso; o sr. Pires do Rio cumpriu ordens de palacio, infringiu a lei, para ser agradavel.

Mas, tudo acaba. E o ministro, voltando a addido como era, poderá bem encontrar quem lhe renda as homenagens devidas por tudo isso, depois de deixar o governo.

O ministro da Viação transmittiu ao seu collega da Guerra as informações prestadas pela Repartição Geral dos Telegraphos relativamente ao prolongamento da linha telegraphica de Santos até os postes daquelle ministerio, em Itaipús.

Até aqui um dos serviços menos efficientes do Departamento de Saude Publica tem sido, certamente, o que está entregue ás delegacias de saude. No entanto, observados com o devido criterio, poderiam ter a maior efficiencia nesta capital.

O que é facto é que, com a nova organização que lhes foi dada pela ultima reforma sanitaria, elles se tornaram quasi inuteis. A cidade continua cheia de mosquitos, e as casas de habitação collectiva, especialmente as do Cattete, permanecem na sua tradicional falta de hygiene.

Habitações destas existem, naquelle populoso bairro, que não só merecem os olhares da Saude Publica, como, para o bom nome de nossa cidade, deveriam ser summariamente condemnadas, pela absoluta falta de hygiene de que se revestem.

Entretanto, existe, ali pelas suas proximidades, uma delegacia de saude cheia de funccionarios, que só procuram desempenhar, com rigor, as suas funcções, quando, porventura, um infeliz morador lhes cáe no desagrado.

Ha exemplos bem typicos, que não precisam de ser citados, porque é bastante observar, com imparcialidade, a calamitosa falta de hygiene que se nota em todo aquelle bairro, entregue, tão sómente, aos seus proprios recursos.

Proceda o sr. Carlos Chagas a uma inspecção e verá que é essa a verdade.

Contra feridas antigas ou recentes, deve-se usar a "Santosina". Deposito geral, rua Uruguayana, 66. (9247)

Esteve hontem em nossa redacção o sr. Francisco Dias Ministerio, que nos pediu declarassemos não se entender com elle a referencia que fizemos em topico a uma reunião de adeptos do *Mé*, no Centro Mineiro.

Muito embora nos referissemos sómente a um tal "Ministerio", o sr. Francisco Dias, para evitar qualquer duvida por ser elle de Juiz de Fóra, apressou-se em tornar publico que absolu[illegible] não se prestaria a taes pape[illegible] sabendo mesmo onde fica o C[illegible] Mineiro nem jámais se tendo envolvido em politica.

Disse-nos ainda que tanto na cidade de Juiz de Fóra como no Rio ha familias com o sobrenome "Ministerio". E' outro, portanto, o que estacionava na sala do Centro Mineiro, a dizer que era preciso desaggravar Arthur Rolinha.

Arroz bom? "Selecto"
Arm. Colombo — P. José Alencar. (8691)

O ministro da Fazenda, tomando em consideração uma representação do British Chamber of Commerce of S. Paulo and Southern Brasil, resolveu que deve aquella associação dirigir-se ao Congresso Nacional, orgão competente para apreciar e resolver o assumpto em questão.

CINTOS e CONTAS
"A Melindrosa"—R. Theatro 27. (3504)

PINGOS & RESPINGOS

Communicam-nos da Directoria do Serviço de Meteorologia:

"Previsões para o periodo de 48 horas: — Tempo geral: — Norte, incerto; sul, bom; centro, chuvoso em Nictheroy, Paquetá e nesta capital. Bello Horizonte ameaçada com a florescencia dos *cravos vermelhos*, que foram homenagear o sr. Raul Soares, participando dos restos do banquete."

D. Maria Justina de Alencar procurou a policia para se queixar de que a sua sobrinha Eponina, menor, vinda de Conservatorio, Minas, se perdeu nesta capital.

Iniciando as diligencias para esclarecer o caso, a policia está convencida de que a pequena de *Conservatorio* está em *fuga*, por ahi fóra. E' possivel que o raciocinio esteja em *harmonia* com a queixa.

Aqui, ou em Bello Horizonte, Pinto de Andrade recebe aquillo com que o coronel Libanio estimula o enthusiasmo do "Cravo Vermelho".

Cavando o negocio opimo,
Semente-mãe do sarilho,
Exclama o Pinto: — "Que arrimo!
Viva a patria e chova milho!"

— Que te parece a noticia de que o Epitacio sanccionará a lei da despesa, melhorando a *promptidão* alheia?
— Parece convidativa...
— Alto lá! Com vida activissima!

O ex-negociante José de Toledo Brio foi preso em São Paulo, como passador de moeda falsa.

No xadrez escuro e frio,
Diz-lhe o remorso em segredo:
— Amigo, perdeste o Brio,
Hoje és só Zé de Toledo...

Cyrano & C.

A PROPOSITO DA ENTREVISTA DO GENERAL BONIFACIO

O coronel Antonio Mendes de Moraes pede-nos a publicação do seguinte:

"Graças á obsequiosidade de um amigo, que me preveniu, li a entrevista que o sr. general Bonifacio concedeu ao *Jornal do Brasil*, de 18 do corrente e transcripta no *Imparcial* de hontem, na qual vem uma referencia ao meu nome — motivo unico que me força a pedir-lhe a fineza de dar publicidade a estas linhas. Nessa entrevista affirma categoricamente o sr. general Bonifacio que não é politico e, fazendo alarde de seu inquebrantavel governismo que vem dos mais remotos tempos, assegura que uma unica vez — e arrastado por mim — rompera a linha de sua conducta, manifestando "um movimento de rebeldia" contra a autoridade constituida. Lamento profundamente haver concorrido involuntariamente para *esse descarrilamento*, que tanto arrependimento tem trazido a s. ex., sentindo-me, bem a meu pezar, na necessidade de contestal-o em parte, onde ha evidente equivoco, como de avivar por outro lado a decaida de sua memoria, esquecida tão de pressa de factos os mais transcendentes. Assim, com a devida venia, irei por partes, com o compromisso solenne de me não afastar um instante das boas normas disciplinares, tornadas ferreas e *condelipianas* na actualidade.

Em um dos topicos dessa entrevista, diz s. ex.:

"Demais, o dr. Seabra é *espada e ancora*." (O grypho não é meu.)

— Espada e ancora? indaga assustado o jornalista.

— "Sim. Essa expressão quer dizer que elle é amigo da Marinha e do Exercito e é muito estimado por officiaes de mar e guerra. Mas insisto em affirmar que fui ao embarque do dr. Seabra e almocei em companhia de s. ex., porque sou seu amigo pessoal. Politica não tenho e cifro a minha acção nesse particular em apoiar o governo. Entendo que o nosso dever de militares é estar ao lado das autoridades constituidas e tenho praticado essa noção sem desfallecimento. Fui florianista ardente e nunca me fiz revoltoso. Apenas uma vez, quando era ainda alferes-alumno, tive um movimento de rebeldia. Visitava a Escola Militar o ministro Thomaz Coelho, e o major Leite de Castro, exaggerando-se nos arroubos de rhetorica, adeantou que todos os rapazes ali presentes consideravam o ministro Thomaz Coelho "o maior estadista da America do Sul". No dia seguinte, o meu companheiro Antonio Mendes de Moraes veiu a mim e me perguntou se pensava tal coisa do sr. Thomaz Coelho, e eu respondi, naturalmente, que não. "Assigna isto!", disse-me elle então, apresentando-me uma moção. Concordei. Era isso em 5 de fevereiro de 1889. Nunca mais, dahi por deante, deixei de apoiar o governo e é por isso que ainda agora avanço que estou incondicionalmente ao lado do sr. Epitacio Pessoa e do sr. Pandiá Calogeras, a quem devo, além de varias distincções, a honra de lhes merecer a confiança e, consequentemente, tenho para com elles a obrigação moral de me mostrar sempre na altura dessa confiança."

Cada um pensa como muito bem entende, e eu não sairia, repito, de minha obscuridade, se não fosse nominalmente citado pelo sr. general Bonifacio. O facto a que allude s. ex. não se passou na Escola Militar, mas no proprio gabinete do então ministro da Guerra, conselheiro Thomaz Coelho. Nessa época, devido á deficiencia do quadro de alferes-alumnos, então augmentado por acto legislativo, foram nomeados alferes-alumnos de tres turmas ou de tres annos, bem como promovidos diversos alumnos na mesma data a alferes e segundos tenentes, e a tenente-coronel por merecimento o então major Leite de Castro, que por ser o mais graduado chefiou os promovidos, em numero de mais de 80, para a apresentação ao ministro. Foi nesse caracter e sem delegação que falou o sr. tenente-coronel Leite de Castro, que a todos escandalizou, affirmando que nós considerávamos o conselheiro Thomaz Coelho "o primeiro estadista da America do Sul", "o nosso verdadeiro pae e bemfeitor, e a quem tudo deviamos"...

Surgiram ahi mesmo vehementes protestos em diversos grupos, pouco nos importando que fosse esse ministro — de saudosa memoria — classificado de primeiro estadista da America do Sul — porque dessa suprema *heresia*, nenhum mal adviria á humanidade e ao mundo. O protesto foi contra o resto, que era o mais grave. O titulo de alferes-alumno, naquelles saudosos tempos, constituia um premio escolar áquelles que, graças exclusivamente a seus esforços, conseguiam conquistal-o por merecimento intellectual sob a maior apertura. Por isso os galardoados o recebiam com orgulho, altivez e independencia — era uma verdadeira conquista. Era o cumulo, pois, considerarmos o conselheiro Thomaz Coelho como nosso pae e a quem tudo deviamos. Surgiu na Escola, no mesmo dia, um delicado protesto discordando daquellas estapafurdias affirmações.

Todos com elle concordaram, mas só o subscreveram 13 ou 14 officiaes — prova mais que evidente de que vem de bem longe o avacalhamento. Sentindo-se exautorado por causa desse inoffensivo protesto, o tenente-coronel Leite de Castro deu parte dos signatarios, que foram logo impedidos e submettidos a rigoroso inquerito, que deu em droga, ao mesmo tempo que o conselheiro Thomaz Coelho, sériamente estomagado com a occorrencia, quiz por força cassar o nosso titulo de alferes-alumno, só não o conseguindo graças á tenaz resistencia que lhe oppoz sua majestade Pedro II.

Foi esse o primeiro acto de minha vida como official, com o que me julgo muito honrado. Delle, como de outros tantos posteriores, graças a Deus nunca me arrependi...

Rectificado esse *lapso*, vamos aos pontos mais importantes.

Diz o sr. general Bonifacio: "Apenas uma vez, quando era ainda alferes-alumno, tive um momento de rebeldia", e continúa: "Nunca mais, dahi por deante, deixei de apoiar o governo, e é por isso, etc."

Não é verdade, e s. ex. teve um sério e grave *collapso* de memoria, que com permissão vou reavivar. S. ex. teve mais dois movimentos de franca e declarada rebeldia:

1º) Um acto inteiramente revolucionario — marchou no dia 15 de novembro de 1889, com a Superior de Guerra e a brigada libertadora, para derrocar a instituição monarchica, depondo o pobre e inoffensivo imperador, para proclamar essa choldra da Republica. S. ex. foi até por esse "movimento de rebeldia" promovido a 1º tenente por serviços relevantes prestados á proclamação da dita. Moravamos juntos, na mesma *republica*, na praia de S. Christovão. Fui eu quem o arrastou?

2º) S. ex., com a Escola Superior de Guerra, foi contra o golpe de Estado, e estava prompto para depôr o legendario Deodoro, só não o fazendo porque esse benemerito marechal, para patrioticamente evitar a effusão do sangue de seus patricios, abandonou o governo...

Ainda moravamos juntos, e... não duvido que tambem houvesse arrastado s. ex. Estará tambem o sr. general Bonifacio arrependido desses dois actos, certamente os mais honrosos de sua carreira militar, e que sem duvida concorreram em parte para o seu generalato?

Chi lo sa?

Quanto a mim, só lamento uma coisa: — é não dispôr hoje do meu *grande prestigio de antanho*. Se isso acontecesse, juro que o sr. general Bonifacio, embora o rachasse sem e a mim, não teria apresentado na memoravel e historica sessão do Club Militar a sua infeliz moção pró-Mé... mas sem politica..."

TERMOS DE BRIM BRANCO E DE CORES NA A Torre Eiffel 97 OUVIDOR 99 (9258)

A amizade entre a França e os Estados Unidos

Nova York, 19 — Informam de Philadelphia que a directoria da Associação Filhos da Revolução Americana, com séde naquella cidade, votou uma resolução de protesto contra a campanha de certa imprensa, malevola e insidiosa, tendente a enfraquecer a amizade antiga e firme que une a França e os Estados Unidos.

Machinas para Lavoura as de mais proveito e economia — Na Fundição Indigena. (1042)

O ministro da Fazenda, em solução a uma consulta do inspector da E. F. do Rio Grande do Norte, decidiu que aos empregados daquella estrada não cabe a gratificação da carestia, visto a alludida estrada ter sido encampada, pelo governo após a expedição do decreto numero 3.990, de 2 de janeiro de 1920.

ODORANS, dentifricio medicinal. O unico que evita a carie e o máo halito. A' venda em toda a parte. (8523)

O director da Receita do Thesouro Nacional communicou ao delegado fiscal no Paraná terem sido tomadas as necessarias providencias sobre a satisfação do pedido de armamento da Mesa de Rendas da Foz de Iguassú.

Agua de Colonia Diana, novamente, á venda na CASA HERMANNY.

Por aviso de hontem o ministro da Viação deu conhecimento ao inspector de Portos, Rios e Canaes, da communicação que lhe foi feita pelo presidente da Commissão Executiva do Centenario da Independencia, de que terminára a commissão que o engenheiro daquella inspectoria Augusto Hor-Meyll exercia junto á secção de obras da Exposição Nacional.

Syphão Sparklet e respectivas capsulas. — CASA HERMANNY. Gonç. Dias, 54. (7060)

O ministro da Fazenda, por actos de hontem, nomeou Alfredo de Albuquerque Mello para o logar de escrivão da 1ª collectoria das rendas federaes em Palmares, Estado de Pernambuco; Galeno Ribeiro Gonçalves, para identico logar da collectoria em Amarante, Estado do Piauhy, e Alvaro José Dias, para fiscal de clubs para venda de mercadorias mediante sorteio em Pelotas, Estado do Rio Grande do Sul.

Tesouras Vitry, legitimas, para todos os fins. CASA HERMANNY. (7060)

O ministro da Marinha nomeou o capitão de mar e guerra medico, dr. Carlos de Barros Raja Gabaglia, para presidir a commissão examinadora do concurso a realizar-se para o preenchimento de logares vagos de enfermeiro naval de 2ª classe do corpo de sub-officiaes da Armada.

QUEM SOUBER ESCREVER A MACHINA
com pericia, tem assegurado o seu exito na carreira commercial. Matricule-se na ESCOLA REMINGTON, rua 7 de Setembro n. 67. (8491)

Recebido hontem, em audiencia particular pelo ministro da Marinha, o embaixador inglez, sr. John Tilley, fez-se acompanhar do capitão de corveta Lloyd Hist, addido naval á sua embaixada, a quem apresentou áquelle titular.

A Torre Eiffel 97 OUVIDOR 99 ARTIGOS PARA VIAGEM (9259)

Na primeira pagadoria do Thesouro Nacional serão pagas hoje as folhas do montepio da Viação, lettras O a Z.

Agua de Colonia Verdadeira
Economica e de um perfume agradabilissimo — Perfumaria Nunes — Largo de S. Francisco, 25. (7834)

Foram designados pelo chefe do Estado-maior da Armada, o 1º tenente Henrique Sisson, para servir no Corpo de Marinheiros Nacionaes e o 1º tenente engenheiro-machinista, Mario Trompowsky Livramento, e o 2º tenente ajudante-machinista Olympio Barreto Corrêa, para servirem no transporte de guerra "Belmonte", e o 1º tenente Nelson Aquino de Andrade, para servir no couraçado "São Paulo".

A GRANDE CERIMONIA CIVICO-RELIGIOSA DE HOJE

A trasladação da imagem de S. Sebastião, das cinzas de Estacio de Sá e do marco da cidade

E' de dupla significação o dia de hoje para o brasileiro e, especialmente, para o carioca: a 20 de Janeiro se commemora, com o [illegible] de S. Sebastião, um dos mais bellos e gloriosos das tradições christãs, a fundação da cidade do Rio de Janeiro. [illegible]

[illegible]

O PROGRAMMA DO CORTEJO DE HOJE

Para melhor elucidação dos nossos leitores, publicamos hoje, novamente, o programma organizado para o cortejo civico e religioso que se effectuará hoje, por occasião da trasladação das cinzas de Estacio de Sá, da imagem de São Sebastião e do marco da fundação da cidade, para o Mosteiro dos Capuchinhos, á rua Conde de Bomfim. [illegible]

A's 7 1|2 horas da manhã — [illegible]

[illegible] cinzas do grande e heroico Estacio de Sá puxada a braço por marinheiros e soldados.

Grande palma de flores naturaes. Contingentes militares de todos os corpos e unidades de terra e mar, policia, bombeiros etc. Imprensa. Associações scientificas e literarias. Escolas superiores e academias. Associações commerciaes e industriaes. Collegios, lyceus e escolas. Carreta militar com o marco da fundação da cidade, puxada a braço por marinheiros e soldados. Linhas de Tiro. Clubs de regatas. Clubs de football, Sociedades esportivas em geral. Associações de empregados no commercio. Sociedades de beneficencia. Sociedades recreativas. Associações operarias. Associações de classe. Povo.

Todos os automoveis e carros que desejarem acompanhar o cortejo, e nos quaes roga a commissão haja ramos de flores. [illegible]

O ITINERARIO DO CORTEJO

O itinerario a que deve obedecer o grande cortejo é o seguinte: Avenida Rio Branco, onde elle se formará, rua Marechal Floriano, praça da Republica, (pelo quadrilatero), rua Senador Euzebio, praça Onze de Junho, Avenida do Mangue, [illegible] rua Haddock Lobo e rua Conde de Bomfim.

A tropa de Marinha formará apoiando a direita na rua do Rosario e a da Policia na rua da Assembléa, estendendo-se ambas pela Avenida Rio Branco, na direcção da rua Marechal Floriano. A tropa do Exercito formará na rua Conde de Bomfim, em frente ao Mosteiro.

Os automoveis que conduzirem pessoas para o prestito e procissão occuparão a rectaguarda do cortejo; [illegible] pela Inspectoria de Vehiculos.

[illegible] ás 7 1|2 horas da manhã; [illegible] cinco [illegible]

UMA CONCESSÃO DO PREFEITO AO COMMERCIO

A proposito da abertura das casas commerciaes, no trajecto do cortejo, o prefeito municipal forneceu á imprensa a seguinte nota: [illegible]

A ADHESÃO DAS ESCOLAS MUNICIPAES

[illegible]

AS HOMENAGENS DA UNIÃO DOS E. DO COMMERCIO

[illegible]

DESIGNADOS PARA GUARNECER AS AMBULANCIAS DO EXERCITO

[illegible]

A REPRESENTAÇÃO DA S. B. PROTECTORA DOS ANIMAES

[illegible] Fumaça, Felippe J. Barbosa.

commissão composta dos srs.: capitão Albino Monteiro, Felix M. da Costa, Decio Richard e Euthymio de Souza Junior.

A SOCIEDADE DE GEOGRAPHIA

Na solennidade de hoje, da trasladação dos restos mortaes de Estacio de Sá, a Sociedade de Geographia se fará representar por uma commissão composta dos srs.: almirante Gomes Pereira, marechal Urbano de Gouvêa, dr. Manoel da Silva Couto, dr. Alfredo Lisboa, professor Lindolpho Xavier e dr. Marcos Baptista dos Santos.

A REPRESENTAÇÃO DA A. DOS E. NO C. DO RIO DE JANEIRO

A directoria da Associação dos Empregados no Commercio do Rio de Janeiro, accedendo ao convite que lhe dirigiu a commissão promotora da grande solennidade da trasladação da imagem do padroeiro da cidade, das cinzas de Estacio de Sá e do marco da fundação desta capital, providenciou de modo a fazer-se representar de maneira condigna. Assim, a administração será representada por uma grande commissão, e os atiradores do Tiro de Guerra da Associação foram convocados para acompanharem, incorporados, o civico cortejo. Além disto a secretaria fez durante varios dias publicações solicitando com vivo empenho, o comparecimento de todos os associados a tão grandiosa e justa homenagem á memoria do fundador da cidade.

O "PONTO" HOJE NÃO E' FACULTATIVO

O *ponto* hoje não é facultativo nas repartições, estabelecimentos e officinas federaes.

A ORGANIZAÇÃO DOS SERVIÇOS DE SOCCORROS PELA ASSISTENCIA

Por determinação do dr. Luiz Barbosa, director geral do Departamento Municipal de Assistencia, foram destacados um auto-ambulancia e um "double-phaeton" para acompanharem o prestito prestando os soccorros necessarios. Além disso, foram installadas enfermarias nas escolas: "Benjamin Constant", á praça 11 de Junho, á rua S. Christovão n. 42 e na "Escola Orsina da Fonseca", á rua S. Francisco Xavier, onde serão recolhidos e medicados os soccorridos que terão depois conveniente destino.

O serviço medico está a cargo dos drs. Oliveira Santos e Rodolpho Ramalho e auxiliares Hildebrando Portugal e Adelino Gonçalves, sendo superintendido pelos drs. Adalberto Ferreira e Rodolpho Abreu, respectivamente inspector do Prompto Soccorro e chefe do Posto Central.

No Posto Central de Assistencia encontram-se ainda oito turmas de auto-ambulancias de promptidão para o transporte rapido dos soccorridos.

Em qualquer das enfermarias installadas bem como nos auto-ambulancias encontrarão soccorros as pessoas que os procurarem.

VARIAS NOTAS

A directoria da União dos Empregados no Commercio enviou ao sr. Carlos Sampaio, hontem, o seguinte telegramma:

"Directoria União Empregados do Commercio, agora reunida, tomando conhecimento nota enviada v. ex. imprensa, explicando concessão abertura casas commerciaes, fez inserir acta mesma nota consignando voto applausos v. ex. cumprindo lei. Reconhecemos patrões direito assistir passagem prestito portas seus estabelecimentos. — Horacio Picorelli, presidente; Niklaus Junior, secretario; Hercilio Motta, thesoureiro."

— O Instituto Commercial desta capital, comparecerá, representado por sua directoria, ás homenagens de hoje ao fundador da cidade, levando o seu respectivo estandarte.

— O Centro Sebastião realizará hoje, ás duas horas e meia da tarde, uma sessão magna, na sua séde provisoria, á travessa S. Vicente de Paula n. 23, Mattoso, em homenagem ao seu patrono.

Será feita uma distribuição de mantimentos e roupas, entre necessitados.

— O Collegio Paula Freitas tomará parte na cerimonia da trasladação da imagem de S. Sebastião, das cinzas de Estacio de Sá e do marco da fundação da cidade, levando á frente o estandarte do estabelecimento.

— O director da Escola Polytechnica, sr. Paulo de Frontin, convida os academicos dessa escola a se reunirem hoje, ás 6.45 da manhã, no morro do Castello, afim de, incorporados, acompanharem o grande cortejo civico-religioso.

— Na trasladação da imagem do padroeiro da cidade do Rio de Janeiro, S. Sebastião, das cinzas do fundador Estacio de Sá e do marco de pedra da fundação, cujo cortejo civico realiza-se hoje, a Escola Nacional de Bellas Artes, será representada da seguinte fórma: corpo docente, professores Morales de los Rios, Alvaro Rodrigues, Archimedes Memoria, Saldanha da Gama e Rodolpho Amoêdo; corpo administrativo, Nestor Siqueira, thesoureiro; Nelson Henrique Baptista, bibliothecario e Totta Rodrigues, amanuense.

— O sr. Paulo de Frontin, presidente do Club de Engenharia, nomeou os srs. Saturnino Gomes, José Agostinho, Aarão Reis, José Dunham, Arruda Beltrão, Francisco de Góes e Mario Ramos, para, em commissão, representarem o club nas cerimonias da trasladação da imagem de S. Sebastião, das cinzas de Estacio de Sá e do marco da fundação da cidade, do Morro do Castello para o Mosteiro dos Capuchinhos.

— Tendo o Gymnasio de S. Bento adherido á grande manifestação civico-religiosa de hoje, a reitoria convida a todos os alumnos a se reunirem, no Mosteiro de S. Bento, ás 6 1|2 horas da manhã, afim de, incorporados, irem formar na avenida Rio Branco.

O fardamento será de kaki, perneiras; os officiaes do Estado-maior irão armados.

— O representante da Cruz Vermelha Brasileira na trasladação de hoje, será o dr. Estellita Lins.

MOVEIS A PRESTAÇÕES, em boas condições, entregando-se na 1ª prestação de 20 °|° e sem fiador. Cattete n. 208. Tel. 3633. B. M., Casa Bella Aurora. (9211)

Nomeações e licenças no Ministerio da Guerra

Foram nomeados: [illegible]

Foi registrada a queixa.

O SERVIÇO OFFICIAL DE PROTECÇÃO Á INFANCIA

As necessidades apontadas pelo respectivo inspector technico no seu relatorio

O dr. Almeida Pires, inspector technico de Protecção á Infancia, de Assistencia Publica, o seu relatorio referente aos trabalhos executados no periodo de maio, mez em que começou a funccionar a Inspectoria, a dezembro do anno passado. Neste documento, minucioso, nos detalhes que apresenta, são realçados os serviços que vão prestando as clinicas infantis, medica, cirurgica e dentaria em funccionamento no Dispensario do Meyer, que desde a sua installação tem attendido a grande numero de crianças. Na clinica medica foram dadas 2.405 consultas e 1.830 receitas a 1.010 doentes matriculados, sendo applicadas 1.013 injecções e 116 massagens, praticados 99 exames de laboratorio e feitas 43 visitas a domicilio.

Subiram a 2.927 as consultas na clinica cirurgica, onde foram dadas 195 receitas, matriculados 583 doentes novos e praticadas 126 operações 2144 curativos, 94 injecções, applicados 168 apparelhos e 159 massagens.

O serviço de clinica dentaria constou de 21.951 consultas, 13|955 curativos, 1527 obturações e 1255 extracções.

O inspector de Protecção á Infancia pede a ampliação dos soccorros com o fornecimento de medicamentos e de dietas, a installação de um laboratorio para pesquizas imprescindiveis ao esclarecimento de certos diagnosticos e a creação de um serviço de otorhino laryngologia.

Faz referencias á consulta obstetrica, apontando a necessidade de fundação de uma maternidade nos suburbios, entabolada, como está, um accordo nesse sentido.

A estatistica geral apresenta dados sobre alimentação, diagnostico, epoca de dentição e de marcha, antecedentes hereditarios anaphabetismo, etc.

Diz que nos consultorios são ministrados os conselhos de hygiene infantil, principalmente sobre a alimentação das crianças.

Referindo-se ao serviço de inspecção de fabricas, declara que na sua grande maioria reclamam medidas hygienicas que, favoreçam ao operariado, reunidos em locaes desprovidos de luz e de ar. Pelo inquerito feito, apurou que os industriaes não cuidam de dispensar uma assistencia proveitosa aos menores, e ás mulheres que, por contingencias de vida trabalham até o ultimo momento da gravidez, sem direito, a menos que se privem dos meios de subsistencia, ao repouzo tão necessario, antes e depois do parto.

Os menores não são submettidos a exame medico que revele nelles a capacidade physica para o trabalho que vae executar nem se lhe exige prova de possuir instrucção elementar.

Apenas a Fabrica Alliança, possue créche installada, o que não succede com outros estabelecimentos fabris. Lembra a alteração das leis n. 1801 e 1900, de 11 de agosto e 24 de dezembro de 1917, referentes ao trabalho dos menores e das mulheres na industria para que sejam adoptadas ao nosso meio.

O total de fabricas visitadas, no periodo de funccionamento da Inspectoria, attingiu a 657 que trabalham com 23.017 operarios, dos quaes 4, mulheres, 4550 menores, entre 14 e 18 annos e 258 menores de 14 annos.

Como se vê, o serviço official de protecção á infancia vem funccionando desde a installação do Departamento Municipal de Assistencia Publica, sendo o primeiro organizado nesta cidade.

Assignaturas

Prevenimos aos nossos assignantes cujas assignaturas estão findas, que no dia 31 do corrente, *impreterivelmente*, mandaremos suspender a remessa das que não tiverem sido reformadas até aquella data.

Essa nossa resolução é motivada pelo grande augmento das taxas postaes, razão por que não podemos por mais tempo aguardar as reformas das assignaturas findas.

Outrosim, e pela mesma razão, somos forçados a elevar o preço das assignaturas que, de 1º de Fevereiro em deante, será:

INTERIOR

1 ANNO.... 45$000
6 MEZES.... 25$000

EXTERIOR

1 ANNO.... 120$000
6 MEZES.... 60$000

As assignaturas começam e terminam em qualquer época.

As importancias podem ser remettidas em cartas registradas,—com valor declarado, — ou vale postal ao gerente desta folha.

V. A. Duarte Felix.

Foi preso no momento em que operava

[illegible] á rua [illegible] hontem [illegible] Marinho [illegible] uma [illegible] pertencentes [illegible] Durval [illegible] recolhido ao xadrez do 2º districto.

GYMNASIO PIO AMERICANO
RUA TEIXEIRA JUNIOR, 48
[illegible] (9240)

"Corriere Transatlantico"

[illegible] desta capital [illegible] "Corriere [illegible] Italia, e [illegible] mais os [illegible] industria [illegible] C. Chieri-[illegible]

LEVARAM 600$000 DA CASA CONFIANÇA

[illegible]

A carta de Bernardes e o Exercito

IMPORTANTE DISCURSO DO GENERAL CARDOSO DE AGUIAR

Fortaleza, 18 (Retardado) — Afim de visitar as obras contra as seccas, em projecto de realização neste Estado, seguiu, ante-hontem, para o interior, o general Cardoso de Aguiar, que ha dias se acha nesta capital.

Tem causado uma excellente impressão o discurso proferido pelo illustre militar no banquete que lhe offereceram aqui os proceres da reacção republicana.

Entre outras coisas, a proposito da questão das candidaturas, o general Cardoso de Aguiar disse o seguinte:

"Em um desses campos têm-se alinhado, como sabeis, o grosso do Exercito nacional, porque avista no campo contrario áquelle que procurou ferir fundamente os seus brios e a sua honra. Sempre digno da confiança que nelle deposita a nação brasileira, e sempre ao lado dos melhores ideaes de grandeza e de prosperidade, de segurança para sua patria, acaba esse mesmo Exercito de fazer um appello a todos os homens de bem deste paiz, entregando-lhes nobremente a defesa de sua honra.

Estou certo de que todos esses homens de bem acudirão, pressurosos, a esse appello inconfundivel, trazendo o seu vigoroso apoio moral ao seu glorioso Exercito, ao qual a nação brasileira deve tantas paginas fulgurantes de sua bella historia, ainda bastante curta, na verdade, mas já tão cheia de feitos heroicos de seus bravos soldados."

Illmo. Sr. David Meinicke & C.

Declaro que ha 5 annos soffria de asthma de forma a não poder trabalhar. Com o uso de 2 vidros da Solução Hartmann colhi tão milagrosas melhoras que já recomecei as minhas occupações habituaes. — *J. Freitas* — R. Santo Christo 228, casa 6 — *Rio*. (2236)

O ANNIVERSARIO DE D. SEBASTIÃO LEME, ARCEBISPO AUXILIAR DO RIO DE JANEIRO

O anniversario de d. Sebastião Leme, arcebispo auxiliar do Rio de Janeiro, constitue uma das mais felizes datas para Egreja brasileira.

Intelligente e culto, com uma noção de incomparavel clareza sobre o que devem ser os destinos da religião que professa, d. Sebastião Leme é uma figura brilhante de sacerdote. Elle tem uma inquebrantavel e luminosa fé, um ardente amor por todas as tradições e por todas as coisas da Egreja. E, com essa bella e nobre orthodoxia, seu espirito aberto ao sopro de todas as idéas, uma alma capaz de sentir e de amar a majestade dos grandes e justos pensamentos.

D. Sebastião Leme foi arcebispo de Pernambuco durante varios annos. Ali, na cadeira em que tinha se sentado esse grande padre que foi d. Luiz de Britto, elle manteve um governo de tolerancia, de bondade e de mansuetude. Por tal fórma que, chamado por S. S. para occupar a curul de arcebispo auxiliar do Rio de Janeiro, a saudade que ali deixou foi immensa. Os pernambucanos sentiram com a tristeza de ter perdido um sabio director de consciencias, a melancolia de se saberem longe de um carinhoso pae.

Ao lado da figura de sacerdote de velha tempera, ha, em d. Sebastião Leme, tambem, o espirito de um artista. Mais que qualquer outro padre brasileiro, elle possue as qualidades dos verdadeiros escriptores. As pastoraes de Recife, onde enaltecia a figura de S. José, são a prova de uma fina e harmoniosa mentalidade. A' sua intelligencia, allia elle equilibrio, á luz de uma razão sempre desperta, o encanto de uma imaginação suave.

O anniversario, pois, desse illustre sacerdote, constitue um motivo de justa alegria para todo o mundo catholico brasileiro.

Instituto La-Fayette

Reabertura das aulas a 1º de fevereiro na Succursal nº. 1, São João Nepomuceno — Minas; a 8 de fevereiro na séde, á rua Haddock Lobo 253; e a 1º de março no Departamento Feminino, á rua Conde de Bomfim 186.

Matriculas abertas nas respectivas secretarias.

Ha poucas vagas no Internato. (9354)

DEPURATOL. Poderoso purificador do sangue. Infallivel na cura da Syphilis, rheumatismo, molestias da pelle. (7735)

"CHARUTOS DE HAVANA"
IMPORTAÇÃO DIRECTA
* LOPES SA' & C. *
R. Santo Antonio, 5|9. (1073)

ESCOLA POLYTECHNICA

Exercicios praticos de Mineralogia

Os alumnos inscriptos nos exercicios praticos de Mineralogia devem comparecer amanhã, sabbado, ás 2 e 15 da tarde, em frente á Fundição Americana, na rua General Pedra, para visitar essa mesma fundição.

DOENÇAS VENEREAS — Tratamento gratuito nos seguintes dispensarios:

Avenida Mem de Sá 191: Hospital Pró-Matre (Só mulheres), Av. Venezuela 159 (Cáes do Porto); Policlinica de Botafogo, rua Bambina 141; Dispensario Viscondessa de Moraes, Avenida Pedro Ivo 146; Posto de Prophylaxia Rural da Penha; Ambulatorio Rivadavia Corrêa, rua Flora 17, Engenho de Dentro.

DENTISTAS leiam o annuncio da Dental, amanhã, na pagina 11. (10016)

A cidade está entregue aos malandros

Hontem, ás 4 1|2 horas da tarde, o sr. Manoel Ferreira, operario, estivador, foi aggredido por um grupo de malandros, na rua João Ricardo.

Indo levar queixa do facto ao 8º districto, ali apenas encontrou o promptidão...

E' o cumulo!

O CAMIZEIRO 28 Assembléa
Pequenos lucros — Grandes vendas. (6397)

DR. HENRIQUE MIRANDA
DENTISTA, pela Universidade de Pennsylvania. Largo da Carioca, 10. (8766)

Feridas ?
ELIXIR DE INHAME. (2011)

Originalidades do nosso serviço postal

Os srs. L. Apelian & C., estabelecidos com casa de negocio á rua da Alfandega ns. 357 e 359, dirigiram uma carta ao sr. Basilio Pinto de Azevedo, residente á rua Archias Cordeiro n. 234, ali nos suburbios; pois bem, a referida missiva foi viajar a S. Paulo, para depois voltar a esta capital, levando alguns dias de peregrinação...

O "cravo vermelho" promove disturbios no Engenho de Dentro

Sairam feridos varios populares que reagiram contra a insolencia

A praça fronteira á estação do Engenho de Dentro é, como o largo de São Domingos, local preferido para a realização dos comicios de cavação do pessoal do "mé". Hontem, ás 6 horas da tarde, um trem de suburbios despejou naquella estação um grupo de cerca de duzentos desordeiros, commandados por um tal Alcides Figueiredo.

O pessoal do "cravo vermelho" encaminhou-se logo para a praça, onde já se encontravam quatro praças de cavallaria da Policia Militar, ás ordens de um commissario do 20º districto, que acóde pelo nome de Paulino.

Appareceu o orador. Era o já famoso Braga Junior, que entrou logo a dizer uma serie de asneiras em favor das candidaturas do "mé", descambando depois para os insultos aos candidatos da reacção republicana.

Os populares que se agglomeraram no local, operarios, na sua maioria, das officinas da Central do Brasil, repelliram taes insultos com vivas ao sr. Nilo Peçanha e morras ao sr. Bernardes. Sobreveiu então pavoroso conflicto, tendo a iniciativa partido dos "cravos vermelhos", que fizeram uso dos seus revólveres contra os populares que reagiram como lhes foi possivel.

O tiroteio promovido pelos "cravos vermelhos" foi demorado, tendo o commercio cerrado suas portas.

O contingente da Policia Militar não interveiu porque assim o entendeu o tal commissario Paulino, naturalmente por estar de accordo com os desordeiros, libanistas, como elle. Do conflicto sairam feridos varios populares, entre os quaes Floriano José, Luiz da Costa, Frederico da Silva e Joaquim Pereira da Costa, todos operarios.

Braga Junior tambem saiu ferido em consequencia de uma pedrada que lhe attingiu a cabeça, tendo ido ao posto da Assistencia do Meyer, onde lhe applicaram uns pontos falsos, como ha pouco foi feito na cara do desordeiro Pinto de Andrade.

Ahi está como o sr. Geminiano da Franca, encara essa coisa que se chama segurança publica: permittindo que desordeiros conhecidos, com ficha na policia, espalhem o terror entre a população ordeira do mais habitado dos nossos suburbios, garantidos por um dos seus commissarios.

USEM O
VANADIOL
E' O UNICO FORTIFICANTE DE ACÇÃO RAPIDA
FORTIFICA, ENGORDA, E REVIGORA.
NAS DROGARIAS
(8638)

Máo quarto de hora de um motorneiro perverso

Quasi foi lynchado pelos companheiros da sua victima

Pouco depois do meio-dia, hontem, na rua Uruguayana, proximo á da Alfandega, o bonde "Arsenal de Marinha", guiado pelo motorneiro José da Silva, regulamento n. 3.094, morador á rua Lavradio n. 47, atirou-se de encontro a um caminhão de carregar asphalto, conduzido pelo operario municipal João Fernandes, resultando do choque sair este ultimo ferido na perna direita, levemente.

Os companheiros de Fernandes, Etelvino Sant'Anna, Anastacio dos Santos, Armando Silva, Antonio Fernandes, Candido de Freitas, que se entregavam á tarefa de concertar o asphalto, armados de pás, picaretas e outras ferramentas, revoltaram-se contra o motorneiro, pretendendo lynchal-o, não obstante estar o mesmo preso, sob a guarda do civil n. 442, Manoel Martins do Espirito Santo. Verificando este que não podia, sósinho, defender o motorneiro, apitou, pedindo soccorro. Compareceram, então, outros guardas civis que, com o auxilio de uma "Viuva Alegre", prenderam os operarios revoltados, conduzindo-os á séde do 3º districto policial.

O motorneiro foi tambem levado á mesma delegacia, porque o choque se déra por perversidade do funccionario da Light.

CASA SUCENA
O MAIOR SORTIMENTO DE SEDAS; AS ULTIMAS NOVIDADES; OS MENORES PREÇOS.

O ministro da Guerra firma nova doutrina sobre o transito de officiaes

O ministro da Guerra declarou ao chefe do Departamento do Pessoal que relativamente ao transito dos officiaes fica de ora em deante estabelecido o seguinte: todo official transferido, classificado ou nomeado, para qualquer commissão, tem trinta dias, contados da data do seu desligamento do corpo ou repartição para seguir a seu novo destino, salvo ordem de urgencia dada de accôrdo com o artigo 375 do regulamento para instrucção e serviços geraes nos corpos de tropa; todo official que passar por uma guarnição com destino a outra, deverá proseguir sua viagem na primeira opportunidade que houver (primeiro vapor ou outro meio de transporte), após sua apresentação (artigo 371 do citado regulamento), á guarnição de passagem.

Uma romaria ao tumulo de Euclydes da Cunha

Celebrando o anniversario do nascimento de Euclydes da Cunha, o Gremio que lhe tem o nome, realiza hoje, ás 11 horas da manhã, a sua romaria habitual ao cemiterio de S. João Baptista, onde será inaugurada uma inscripção commemorativa da trasladação dos restos de Euclydes da Cunha Filho, para a sepultura perpetua de seu pae.

A SECÇÃO BRASILEIRA DA ALTA COMMISSÃO INTERAMERICANA ESTEVE REUNIDA

A proxima conferencia financeira pan-americana

Reuniu-se hontem, no Thesouro Nacional, a secção brasileira da Alta Commissão Inter-americana, sob a presidencia do ministro da Fazenda e com a presença dos srs. Rodrigo Octavio, James Darcy, Paulo e Silva, Sancho de Barros Pimentel, Solidonio Leite, Nuno Pinheiro e do secretario, sr. Raul Dunlop.

Nessa sessão tratou-se da questão cambial; do projecto do Conselho Executivo em Washington, quanto á reorganização das secções nacionaes, sob bases que permittam resultados praticos e efficientes; da protecção ás Marcas de Fabrica, com parecer do sr. Solidonio Leite; da Convenção relativa a Viajantes Commerciaes; do projecto de Convenção Inter-americana sobre tarifas aduaneiras; dos projectos relativos á protecção aos navegantes e á modificação na Legislação Commercial e relativa a Letras de Cambio e Notas Promissorias, etc.

Antes de encerrar a sessão, o sr. Nuno Pinheiro apresentou a seguinte indicação, devidamente fundamentada:

"Que se officie ao Conselho Executivo, em Washington, suggerindo a conveniencia de, por intermedio das Secções da Alta Commissão, serem aconselhadas medidas legislativas tendentes a permittir o funccionamento das succursaes dos bancos das duas Americas, com bases no principio de reciprocidade de vantagens, certo de que por esta forma asseguraremos para o futuro a independencia financeira do Continente Americano."

Ao que parece a Alta Commissão e seu presidente, o ministro da Fazenda, empenham-se para que a futura Conferencia Financeira Pan-Americana se reuna nesta capital, durante as festas do centenario. E' possivel que o governo dirija um convite nesse sentido ao secretario do Thesouro dos Estados Unidos, a quem cabe a presidencia do Conselho Executivo Central em Washington, que, por sua vez, terá de consultar os outros paizes americanos. A nossa chancellaria tambem terá de agir, mesmo porque as negociações relativas ao assumpto terão de ser conduzidas por via diplomatica.

GYMNASIO PIO AMERICANO

Um dos grandes admiradores desse importante collegio remetteu ao seu director alguns bonus da independencia, para serem distribuidos aos alumnos de exemplar comportamento e assiduidade durante este anno do centenario da Independencia do Brasil. (9230)

MORREU, AFINAL, COMO DESEJAVA

Maria Eva, portugueza, de 24 annos, solteira, residente no Nice Hotel, que, a 13 do corrente, ingeriu sublimado corrosivo, falleceu, hontem, na Casa de Saude Dr. Pedro Ernesto, onde estava em tratamento.

O cadaver foi removido para o Necroterio, com guia do commissario Paulo Lemos.

DAVA-LHE AMOR, E PANCADA TAMBEM

Banhada em pranto, Maria Trindade, parda, de 34 annos, residente á rua dos Arcos, 44, quarto n. 3, procurou, hontem, o commissario de dia ao 12º districto e queixou-se de que fôra espancada por seu amante, o portuguez Joaquim Alves Cardoso Filho.

Maria da Trindade adeantou que Cardoso teve o habito de dar-lhe pancada, sob qualquer pretexto.

Apresentando echymoses no rosto, a queixosa foi submettida a corpo de delicto.

O máo amante fugiu e está sendo procurado pela policia.

Em cada canto se vendem camizas, meias e lenços, mas n'O CAMIZEIRO
28 ASSEMBLÉA ha mais onde escolher e menos que pagar. (2100)

Caiu de um andaime e morreu instantaneamente

Hontem, á tarde, quando trabalhava nas obras da avenida Atlantica n. 374, edificio que vae servir para o Palacio Hotel e que está sendo construido pela Companhia Cimento Armado, caiu de um andaime ao solo o carpinteiro Joaquim Gonçalves, portuguez, de 27 annos, casado, residente á rua General Polydoro n. 78.

O infeliz fracturou o craneo, morrendo instantaneamente.

O cadaver foi removido para o Necroterio com guia da policia do 30º districto.

Vae ser alterado o percurso de algumas linhas de bondes

Para desafogar e descongestionar o trafego dos bondes nas ruas Sete de Setembro e Assembléa, o prefeito resolveu deferir, a titulo de experiencia, o requerimento da Light propondo alterar o percurso de algumas linhas. Assim é que, d'ora em deante, os bondes das linhas de Catumby, Asylo Isabel, Caju' Retiro e Alegria farão ponto na rua Uruguayana, entrando pela rua Floriano Peixoto e os das linhas de Bispo, Santa Alexandrina, Aldeia Campista e S. Januario, partirão do largo de S. Francisco, descendo todos a Avenida Passos e subindo pela rua do Theatro.

MIGUEL BRAGA — Callista, Quitanda, 79, sob., esq. Ouv. Tel. N. 5.502. (6212)

Novo e engenhoso processo para não pagar o professorado

Belém, 17 — As escolas primarias do Estado foram encerradas em agosto, para reabrirem agora. Tal não se deu, porém, devido á recusa do professorado de retomar o ensino sem receber, pelo menos, um mez de vencimentos atrazadissimos, o que levou o governo a mascarar essa greve com um decreto, prolongando as férias até 3 de maio.

O TRABALHO DA VINGANÇA

Na rua do Mercado, o patrão-mór do Lloyd é assassinado a tiros por um sobrinho

COMO O CRIMINOSO JUSTIFICA O SEU ACTO

No centro commercial, hontem, ás primeiras horas da manhã, registrou-se uma rapida scena de sangue, figurando como protagonistas dois maritimos, ligados pelos laços de familia.

A victima era tio do assassino, embora — a serem exactas as declarações deste ultimo, prestadas na delegacia e á reportagem — exercesse contra elle uma perseguição tenaz, incansavel, que tendo começado por prejudical-o na distribuição e desempenho de varios serviços, acabou tirando-lhe o emprego que exercia ha 20 annos precisos. Foi a perspectiva da miseria,

O assassino do patrão-mór do Lloyd

disse o criminoso, que lhe armou o braço, o receio de não ter meios para prover a subsistencia de sua familia, composta de esposa e seis filhos, nesta quadra de vida difficil, em que os empregos rareiam e todos se apegam aos que têm. Elle ficou desorientado, crescendo a sua indignação quando soube que fora seu tio o causador de sua angustiosa situação.

O criminoso dizia tudo isso, debulhado em pranto, procurando commover, referindo-se sempre ás condições de seus filhos e buscando cercar o seu gesto de sympathia.

As informações imparciaes que ouvimos tornavam duvidosas as declarações do criminoso, pois referem que a victima era um homem morigerado, muito querido de seus superiores, dando a impressão de que tenha sido desenhado com tintas falsas pelo individuo que o eliminou.

Duvidava-se que um homem tido por generoso por muitos fosse unicamente máo para um de seus parentes, e máo ao ponto de arrancar-lhe o emprego que era a tranquillidade de sua familia. Os que melhor conheciam as qualidades do assassinado asseguram que a narração de Adriano não traduz a verdade, pois achavam-no incapaz de ser o inimigo feroz que Adriano pintou. O inquerito, bem conduzido, esclarecerá esse ponto.

O CRIME

Na rua do Mercado, esquina da do Ouvidor, ás 8 e 30 da manhã, dois homens discutiam acaloradamente.

Um, o mais edoso, vestia o uniforme do Lloyd Brasileiro; o outro estava agitadissimo, acalorava o dialogo. Subito, este ultimo levou a mão direita ao bolso da calça, e retirou uma arma.

Então, conduzido pelo espirito de conservação, o funccionario do Lloyd correu.

Não o deixou escapar o competidor; seguiu-lhe no encalço.

O primeiro enveredou pelo botequim n. 38 da rua do Mercado, pertencente a José Granjo, buscando fugir, pelos fundos.

O perseguidor apanhou-o em uma saleta interna, e, ahi, alvejou-o, disparando sete tiros. Attingido por algumas balas, uma dellas no coração, a victima ficou ali, morta.

Reconheceram-na, então. Era o patrão-mór do Lloyd Brasileiro, Joaquim Antonio de Araujo.

A esse tempo o assassino procurava fugir, ganhando a rua.

Attrahidos pelos estampidos, alguns, outros tendo presenceado parte da scena, interessando-se, curiosos, pelo desfecho, agglomeraram-se na porta, muitos populares, obstando a passagem do criminoso.

Partiu ahi um grito, que achou logo repercussão: lyncha!

Aquella massa de gente procurou envolver o homem que matára, sem conhecer os motivos que lhe armaram o braço, tal a ferocidade com que elle perseguira a sua victima. Vendo que podia ser castigado pela ira popular, o criminoso abraçou-se ao guarda civil Athayde Corrêa, n. 1033, que se adeantára para prendel-o e pediu garantias. Esse policial conduziu-o á séde da delegacia do 1º districto, apresentando-o ao commissario de dia, que o autuou em flagrante

A CAUSA E OS PROTAGONISTAS

Na delegacia declarou o assassino que se chamava Adriano Augusto Pita, casado, de 32 annos, natural do Estado do Rio de Janeiro, residente no porto de Inhaúma n. 324.

Contou, então, pormenorizadamente os motivos do crime. Trabalhava no Lloyd Brasileiro ha vinte annos, tendo entrado para aquella companhia a 1º de janeiro de 1902.

A victima, que era seu tio, irmão de sua mãe, longe de auxilial-o, como funccionario mais graduado que era, movia-lhe perseguição tenaz, sem motivo que a justificasse. Entendendo-se com os superiores de ambos, principalmente com o commandante Midosi, Adriano varias vezes conseguiu neutralizar a ira do seu inimigo, inutilizar a obra perversa de seu tio, mas este não descansava, imaginando um prejuizo maior.

Ultimamente servia Adriano como mestre do rebocador "Sabino Barroso".

Araujo conseguiu, "ex-abrupto" removel-o para a ilha de Mocanguê. Adriano não se conformou, deixou de se apresentar ali, e, por isso, ha dias, foi despedido.

Desta vez, em vão, procurou os funccionarios superiores do Lloyd.

Todos se mostraram surdos. A penalidade foi mantida, sob a allegação de que o empregado dispensado se insurgira e não cumprira as ordens de seus superiores. Era, pois, um máo elemento, que não convinha.

Adriano declarou que não lhe foi difficil descobrir que a sua demissão fôra obra do tio.

Encontrando-se com elle, hontem, quando ia mais uma vez falar ao commandante Midosi, exasperado, interpellou-o. Araujo respondeu com zombarias. Elle perdeu a cabeça, não mediu consequencias, perseguiu-o e matou-o.

Adeantou que soffrera varias offensas pesadas do tio, sendo uma das mais fortes a aggressão de que foi victima, na presença de varios companheiros, em junho do anno findo.

Nessa occasião, seu tio deu-lhe uma bofetada não tendo elle reagido immediatamente, a altura da affronta, porque reflectiu na situação em que deixaria sua familia.

Adriano é casado com d. Aurora Quadros Pita, tendo desse consorcio seis filhos: Carlos, Rachel, Izaura, Dóra, Adriano e Haydée. O primogenito tem 12 annos e é alumno do Gymnasio 28 de Setembro. A caçula tem 2 annos.

A victima, Joaquim Antonio de Araujo, era portuguez e contava 52 annos. Funccionario antigo do Lloyd Brasileiro, estimado e trabalhador, segundo nos informam, residia á rua Dias da Cruz n. 191.

Era casado com d. Rachel de Araujo, tendo dessa união nascido cinco filhos: Julio, de 14 annos, Julia, de 11; José, de 8; Juvenal, de 7 e Julieta, de oito mezes. Era empregado estimado na repartição.

UMA OCCORRENCIA IMPRESSIONANTE

Logo que teve conhecimento do assassinato de seu marido, d. Rachel acompanhada de seu filho Julio, procurou ver o cadaver, dirigindo-se ao local onde elle se encontrava. Foi impressionantissima essa scena. Lavada em pranto, a pobre senhora atirou-se sobre o corpo do marido, cobrindo-o de beijos.

Quando póde falar, a esposa da victima, accusou vigorosamente o assassino, dizendo que tanto elle como seus irmãos deveram ao patrão-mór Araujo, tudo que tinham obtido na vida. Fôra seu marido quem os amparara sempre.

— "Em nossa casa, disse d. Rachel, viveu muitos annos o assassino, que sempre pagou com o mal o bem que recebia.

E, num assomo de indignação, a pobre senhora disse:

— Se a justiça desta terra deixar impune o assassino, eu vingarei a morte de meu infeliz marido, eliminando por minhas mãos o perverso que m'o roubou."

O AUTO DE FLAGRANTE

O auto de flagrante foi presidido pelo commissario Teixeira Mendes. O accusado assignou-o presa de grande excitação.

Disse que fôra levado ao crime para se vingar das perseguições soffridas. O seu crime era o fructo da desordem que reinava no Lloyd. Allegou que era um funccionario cumpridor de seus deveres e victima, tão somente da perseguição do tio.

A' noite devia ter sido removido para a Casa de Detenção, o criminoso.

O EXAME CADAVERICO

No Necroterio da Policia foi feita, hontem, á tarde, a necropsia do cadaver da victima. Os medicos legistas constataram a existencia de dois ferimentos feitos por balas, tendo uma destas, attingido o coração.

Concluidos os trabalhos da pericia, foi o cadaver recomposto e removido para a residencia da familia, á rua Dias da Cruz n. 191, no Meyer, donde sairá o enterro hoje.

VARIAS NOTAS

A familia do assassino entregou a causa de Adriano Pita aos advogados João Pinto e Alvarenga Netto, tendo uma sociedade ao que o mesmo pertence, commettido essa tarefa ao dr. Milton Barcellos.

A arma de que se serviu o criminoso é uma pistola imitação *Parabellum*.

O patrão-mór, hontem assassinado pertenceu 31 annos ao Lloyd Brasileiro, tendo entrado para o serviço dessa companhia, como simples marinheiro, em 1891, e successivamente obtendo promoções, até chegar ao posto no qual foi hontem surprehendido pela morte.

GUARDA-MOVEIS
(Sob o patrocinio do industrial Leandro Martins). — Chamados: Ourives 41. Tel. Norte, 1300. (11761)

Sobre a fallencia de um banco norueguez

Communica-nos a legação da Noruega:

"Em um telegramma datado de Londres e recebido de Copenhague, annuncia-se a fallencia do Banco Tervestad e Skaare de Haugesund, que no dizer do referido telegramma, é uma das maiores instituições bancarias da Noruega.

Esta ultima parte traduz, certamente, um exagero, pois, o mencionado banco faz tão sómente operações na cidade de Haugesund, onde está localisado. A importancia da dita instituição bancaria deve ser secundaria, como se pode verificar do proprio telegramma, que diz que possue um fundo de reserva de apenas tres milhões de corôas, não podendo assim figurar entre as grandes instituições bancarias da Noruega."

CARNAVAL
A CASA DAVID avisa que acaba de receber bolas de algodão em côres vivas, o maior divertimento dos Cabarets de Paris. (8737)

DE QUE VALE A LEI DO INQUILINATO ?

O sr. Raphael Palhares Malafaia, residente á rua Barão de Guaratiba n. 25, queixa-se, com carradas de razão, de que, apezar de estar com os alugueis em dia e de ainda ter um deposito de garantia de 1:000$000, nas mãos da senhoria, acaba de receber, do juiz da 4ª pretoria, mandado de despejo, no prazo de vinte dias!

Realmente, é o cumulo.

Onde ficam, então, as garantias da lei do inquilinato?

ESCRIPTORIO
Deseja ter bem mobilado, procure o CONFORTAVEL, Sete de Setembro n. 32, e Alfandega, 111. (1076)

O que é preciso para o embarque de mercadorias destinadas á Polonia

Communica-nos a legação da Polonia:

"Segundo circular recebida do nosso governo, todos os embarques de mercadorias destinadas á Polonia, além das guias usuaes, deverão ser acompanhadas dos respectivos documentos commerciaes, com declaração do valor, afim de evitar possiveis delongas de despacho na Alfandega."

Sul 2040, ARMAZEM COLOMBO (8540)

O festival de domingo no Jardim Zoologico

Tem conquistado valiosos elementos de exito, o festival que os empregados do Jardim Zoologico estão organizando para commemorar o primeiro anniversario da popular chimpanzé Sophia, cuja presença tem contribuido para o augmento da concorrencia ao jardim. Reina grande enthusiasmo pelos pareos de corridas pedestres, pelo baile infantil e pelo espectaculo, offerecido pela *troupe* Cleopatra. As creanças, até 10 annos, portadoras de um exemplar do nosso numero de domingo, terão entrada gratis no jardim.

SUCCESSÃO PRESIDENCIAL

Um appello do Centro Academico de Reacção á mocidade do Brasil

O Centro Academico de Reacção dirige o seguinte appello á mocidade brasileira:

"Approxima-se o dia em que o Brasil vae decidir de sua sorte, o dia em que elle, ou tomba na chafurda da oppressão, ou se ergue, magnificente e sublime, para a felicidade e para a gloria. Approxima-se esse dia, e é a vós ó mocidade, a quem cabe a missão altamente significativa e grandiosa de consagrar todas as vossas energias primaveris para a construcção dos alicerces de justiça e ordem em que deve assentar nossa gloriosa patria.

O Centro Academico de Reacção dirige este appello a todos os moços do Brasil, certo de que, elles não deixarão de cumprir o seu dever, pondo-se ao lado do candidato da soberania popular, o dr. Nilo Peçanha.

Approxima-se o pleito formidavel de março, em que vão pelejar a verdade e a mentira, a liberdade e a escravidão, o trabalho e o parasitismo, a intelligencia e o dinheiro.

Approxima-se o dia do pleito em que o povo terá a maior de suas victorias, em que a nação terá a maior de suas felicidades.

Quando innumeros governadores de nossos Estados adheriram, por assim dizer, inconscientemente, á candidatura nefasta, nascida do conchavo de alguns politiqueiros, o Rio Grande do Sul, pela voz de Borges de Medeiros, levantou o grito de reacção. E secundou então a attitude do emerito gaúcho, em nome da dignidade popular, o povo livre de todo o Brasil.

E vós, ó mocidade, é que deveis estar á deanteira desta cruzada de civismo.

Nilo Peçanha, o estadista democrata por indole, a energia inquebrantavel, o caracter adamantino é o candidato da soberania popular á presidencia da Republica no proximo quadriennio.

E' o candidato da soberania popular em toda a sua plenitude. Mostram-nol-o as manifestações apotheoticas de solidariedade que tem recebido pelo Brasil inteiro.

E vós, mocidade, que sentis em vosso peito, estuante de seiva e de vigor, palpitar as energias sagradas da primavera da vida nesta patria de eterna primavera, onde tudo é grandioso, desde os rios oceanicos ás cachoeiras espadanantes, desde as montanhas altivas ás flores perfumosas, desde a energia forte dos seus homens á doçura purissima de suas mulheres, deveis estar na vanguarda da Reacção.

Neste appello não podemos estudar a vida publica de Nilo Peçanha. Não conseguiriamos fazel-o senão em alguns volumes, tão intensa, tão brilhante e tão agitada é a carreira publica do illustre fluminense. As suas gestões governamentaes, coroadas sempre do mais franco triumpho, revelam o caracter inflexivel e a energia sempre moça; e sobretudo, o ardoroso amigo do povo qualquer que seja a sua nacionalidade, desde que com o trabalho honesto venha a contribuir para a felicidade da nação.

E Nilo Peçanha, a mentalidade admirada pelas mais luminosas cerebrações do universo, é um dos namorados mais apaixonados da Patria, para a qual elle consagrou a sua mocidade, o seu esforço, a sua vida.

Não é o politico improvizado em convenções, em factos, em accôrdos. Elle fez-se com seu trabalho, subiu com sua perseverança, dominou com sua integridade, e venceu com seu talento.

Appellamos para a mocidade do Brasil, afim de combater com toda vehemencia, energia e denodo, pela victoria de Nilo Peçanha, o que equivale á propria victoria do Brasil.

Appellamos para a mocidade do norte, a terra empolgante dos passaros cantores e das flores majestosas, que Alencar decantou com todo o lyrismo de seu espirito de sonhador; appellamos para que lutem pela victoria da Reacção.

Appellamos pela victoria da Reacção, para a mocidade de São Paulo, a terra gloriosa dos bandeirantes do seculo dezesete, sequiosos de aventuras e de emoções; a terra dos colonizadores de Minas, Goyaz, Matto Grosso, a terra dos [illegible] que cheios de audacia e ardor rasgaram a vastidão immensa de nossos rios, varando, como disse o poeta, [illegible] dos céos e [illegible] dos astros.

Appellamos para a mocidade do patriarcha da Independencia, Americo Elysio, o poeta, e José Bonifacio, o estadista.

Appellamos para a terra do padre Bartholomeu Lourenço de Gusmão, o argonauta das alturas! Appellamos pela victoria da Reacção, para a mocidade de Minas Geraes, de Tiradentes, em cujo sangue bemdito brotou o sentimento da liberdade!

Appellamos para a mocidade da terra de Claudio Manoel da Costa, Theophilo e Christiano Ottoni e Santos Dumont!

Appellamos, emfim, para vós, ó mocidade de todo o Brasil, afim de que estejaes na vanguarda da grande cruzada de democracia, e possaes, deste modo, proclamar, no mesmo anno em que commemoramos o centenario de nossa independencia, a liberdade da consciencia nacional".

Esse appello foi redigido e está assignado pelo academico Salomão Jorge, orador official do Centro.

A demissão do promotor da capital do Pará

Belém, 18 — Causou indignação o acto do governo demittindo o promotor da capital, dr. Arnaldo Lobo, redactor do "Estado do Pará", porque [illegible] Esse gesto foi de [illegible] o governador [illegible] prestigio, [illegible] ao regimen de caudilhagem [illegible] a suprema degradação administrativa.

A "Folha do Norte", orgão officioso do governo, [illegible] sultado destacado, que se o sr. Lauro Sodré [illegible] com Lauro Sodré [illegible] entendimento daqui, pois o sr. Souza Castro não tem, em torno de si, nenhum prestigio [illegible]

A alludida declaração é aqui interpretada como formal rompimento do governador com o sr. Lauro Sodré.

As adhesões em Minas

Theophilo Ottoni, 18 — Sob os auspicios do povo de Theophilo Ottoni organizou um comité pro Nilo-Seabra e Americo Lopes, candidatos da reacção republicana aos cargos governamentaes da Republica e da nossa gloriosa Minas. [illegible] tantos detalhes do importante movimento civico que arrebatou a alma do povo desta cidade. Em todo o municipio reina vivo enthusiasmo, e a candidatura [illegible] vultuoso contingente de adhesões. Viva a reacção republicana! — Presidente, Manoel Joaquim Ribeiro; vice-presidente, [illegible] Pereira Reis; primeiro secretario, José Cyrillo de Andrade; segundo secretario, [illegible] Guedes; thesoureiro, Theodolindo Guimarães; segundo thesoureiro, Silverio Castro; primeiro procurador, Nonato Miglio; segundo procurador, João Gualberto; terceiro, orador, Philogonio Carvalho Senna.

Manifestação ao sr. Mauricio de Lacerda

O comité pro Nilo-Seabra promove, amanhã, uma grande manifestação ao sr. Mauricio de Lacerda, por occasião do seu embarque para Minas, ás 5 e 45 da tarde.

O comité pro Nilo-Sebra irá buscar o ex-deputado fluminense em automovel ao seu escriptorio á avenida Rio Branco n. 137, onde o povo deverá comparecer, falando por essa occasião o sr. Herondino Vicent e Ferreira, e na Central, em cujo trajecto falará o professor Vicente Ferreira, e na Central, falará em nome do comité, o sr. Alvaro Corrêa Campos.

O comité convida o povo a comparecer á avenida Rio Branco em frente ao escriptorio do sr. Mauricio, que dali sairá ás 4 e 1|2 da tarde.

Comparecerão tambem os comités de Inhaúma, e Engenho Velho, e outras associações de classe.

A reacção em Minas

Conforme temos annunciado, partirá, amanhã para Minas, em propaganda das candidaturas Nilo-Seabra, o dr. Mauricio de Lacerda.

E' seu companheiro de excursão o capitão Elias Arantes Johanny de Souza, que goza de grande influencia politica naquelle Estado, e que tem sido um dos mais dedicados sustentaculos das candidaturas nacionaes no Estado de Minas.

Coincidindo a vespera da partida com o anniversario do capitão Johanny, os seus amigos desta capital lhe farão hoje uma affectuosa manifestação.

A victoriosa excursão do sr. Seabra pelo interior paranaense

Ponta Grossa, 18 — Realizou-se, no Hotel Palermo, a recepção que o sr. Seabra offereceu ao povo e á sociedade de Ponta Grossa, antes de sua partida para S. Paulo.

Compareceram á recepção innumeras pessoas, entre as quaes se viam muitos elementos da politica situacionista.

Ponta Grossa, 18 — Mais de tres mil pessoas assistiram á conferencia que o sr. Seabra realizou no theatro Sant'Anna.

Terminada a conferencia, durante a qual s. ex. foi muito applaudido, o povo acompanhou o illustre candidato ao hotel, de cuja sacada falou o dr. Manoel Victorino.

Ponta Grossa, 18 — Revestiu-se de grande brilhantismo o banquete offerecido, no Hotel Palermo, ao governador bahiano e sua comitiva. Ao champagne, falou em nome do "comité pro Nilo-Seabra" o dr. Aldovrando Fleury, usando tambem da palavra o dr. Flavio Guimarães. O dr. Seabra agradeceu em eloquente improviso, sendo o seu discurso applaudido com o maior enthusiasmo.

Ponta Grossa, 18 — Seguiu para São Paulo o dr. Seabra, cujo embarque foi concorridissimo. Grande multidão acclamou, na "gare", os nomes do governador bahiano e do seu illustre companheiro de chapa.

A chegada a S. Paulo

São Paulo 19 — Como estivesse annunciado que o dr. J. J. Seabra chegaria hoje, ás 7 horas da manhã, densa massa popular compareceu á estação da Sorocabana, tendo, então, sido informado de que, sómente ás 7 e 45 da noite chegaria s. ex. a esta capital.

Mas aproveitando a formidavel massa humana que ali se agglomerara, á espera do illustre candidato á vice-presidencia da Republica, discursaram com vehemente enthusiasmo, em prol da dissidencia, os srs. Alcantara Tocci e Otto Prazeres.

A' noite, por occasião da chegada do governador da Bahia, a "gare" da Sorocabana se achava repleta, estando presentes os chefes da reacção republicana nesta capital e os representantes de innumeras sociedades civis.

Apezar do tempo chuvoso, foi o dr. Seabra recebido sob os vivas de uma verdadeira multidão, tendo-o saudado, em nome dos chefes da reacção, o sr. Ludgero de Castro, que foi muito applaudido.

Antes do desembarque de s. ex., falou o deputado Mauricio de Medeiros, que mereceu enthusiastica ovação.

O sr. Seabra foi acompanhado, debaixo de vehementes acclamações populares, até o "Rotisserie", onde se hospedou e onde tem sido grandemente visitado.

Dentre os que erguiam vivas aos candidatos dissidentes notavam-se innumeros soldados, fardados, e senhoras, que, de suas janellas, á passagem do sr. Seabra, o acclamavam.

A' noite, em frente ao "Rotisserie" varios oradores usaram da palavra, com o fim de satisfazer a enorme multidão ali reunida.

Os representantes officiaes não compareceram nem á estação da Sorocabana á "Rotisserie".

Manifestação ao general Barbedo

São Borja, 18 — Realizou-se uma imponente manifestação ao general Barbedo, falando em nome do povo o deputado estadual Getulio Vargas.

Disturbio em S. João d'El-Rey

São João d'El-Rey, 19 — Registraram-se serios disturbios, neste districto, provocados pelo sr. [illegible] Magalhães e outros adeptos do bernardismo, ao não haverem conseguido [illegible] a opportuna intervenção do deputado Odilon de Andrade.

O contrabando do "Almanzora"

Ainda hontem, o capitão de mar e guerra, Castro Samico, proseguiu nas syndicancias de que o incumbiu o ministro da Marinha, sobre o contrabando de sedas e chapéos do Chile, passado de bordo do vapor "Almanzora".

Hoje ou amanhã, o sr. Samico concluirá o trabalho de que foi encarregado.

De posse do que esse funccionario apurar, o inspector designará [illegible]

Fomos hontem procurados pelos officiaes do escaler [illegible] pelo official Alarico Soares e Paes de Araujo, que nos [illegible] retirou de bordo depois do desembarque do capitão [illegible] 18, onde esteva atracado o paquete accrescentaram.

DECRETOS DE HONTEM

Os que foram assignados nas diversas pastas

O presidente da Republica assignou hontem os seguintes decretos:

Na pasta da Fazenda — Nomeando: o procurador fiscal, extincto, da delegacia fiscal no Amazonas, bacharel Saturnino de Santa Cruz Oliveira, para o logar de consultor da mesma delegacia; o procurador fiscal, extincto, da delegacia fiscal do Pará, bacharel José de Serpa, para o logar de consultor da mesma repartição; o procurador fiscal, extincto, da delegacia fiscal no Maranhão, bacharel Themistocles Avelino, para o logar de consultor da mesma repartição; o procurador fiscal, extincto, da delegacia fiscal do Piauhy, bacharel João de Andrade Gentil, para o logar de consultor da mesma repartição; o procurador fiscal, extincto, da delegacia fiscal no Ceará, bacharel José Romero de Gouvêa, para o logar de consultor da mesma repartição; o procurador fiscal, extincto, da delegacia fiscal no Rio Grande do Norte, bacharel Francisco Augusto, para o logar de consultor da mesma repartição; o procurador fiscal, extincto, da delegacia fiscal no Rio Grande do Norte, bacharel Thomaz Landina, para o logar de consultor da mesma repartição; o procurador fiscal, extincto, da delegacia fiscal na Parahyba, bacharel João Gualberto Espinola, para o logar de consultor da mesma repartição; o procurador fiscal, extincto, da delegacia fiscal em Pernambuco, bacharel José Antonio Gonçalves Mello, para o logar de consultor da mesma repartição; o procurador fiscal, extincto, da delegacia fiscal em Alagôas, bacharel Orlando Valeriano de Araujo, para o logar de consultor da mesma repartição; o procurador fiscal, extincto, da delegacia fiscal em Sergipe, bacharel José Domingos Marcello Costa, para o logar de consultor da mesma repartição; o procurador fiscal, extincto, da delegacia fiscal na Bahia, bacharel João Gualberto Arregueira, para o logar de consultor da mesma repartição; o procurador fiscal, extincto, da delegacia fiscal no Espirito Santo, bacharel Romero Estellita Cavalcanti Pessôa, para o logar de consultor da mesma repartição; o procurador fiscal, extincto, da delegacia fiscal em S. Paulo, bacharel Aristides Salles, para o logar de consultor da mesma repartição; o procurador fiscal, extincto, da delegacia fiscal no Paraná, bacharel Antonio Jorge Machado Lima, para o logar de consultor da mesma repartição; o procurador fiscal, extincto, da delegacia fiscal em Santa Catharina, bacharel Aleino Caldeira, para o logar de consultor da mesma repartição; o procurador fiscal, extincto, da delegacia fiscal no Rio Grande do Sul, bacharel Joaquim Antonio Ribeiro, para o logar de consultor da mesma repartição; o procurador fiscal, extincto, da delegacia fiscal em Minas Geraes, bacharel Alvaro Brandão, para o logar de consultor da mesma repartição; o procurador fiscal, extincto, da delegacia fiscal em Matto-Grosso, bacharel Euphrosio da Cunha Cavalcante, para o logar de consultor da mesma repartição; o procurador fiscal, extincto, da delegacia fiscal em Goyaz, bacharel Augusto Jsngerman, para o logar de consultor da mesma repartição.

Na pasta da Guerra — Declarando que é Decio Mendes da Fonseca o nome do 2º tenente de artilharia promovido ao posto de 1º tenente por decreto de 7 de maio de 1921; reformando compulsoriamente, o capitão de infantaria, João Luiz Gomes;

declarando que se chama Ronan Castanheira e não Ronan Castanheira o 2º sargento nomeado 2º tenente pharmaceutico por decreto de 24 de junho de 1921;

approvando, por sentenciado militar Edmundo Galvão Sobrinho, o prazo de cinco mezes e um dia que lhe faltas para cumprir a pena de 22 mezes e 15 dias de prisão com trabalho;

transferindo na arma de artilharia os 1º tenentes Fernando Lopes da Costa, do 3º batalhão de artilharia da costa, para o 8º grupo de obuzes (Margem do Taquary), para a 1ª bateria do 8º grupo de obuzes (Jundiahy), e Argemiro d'Ornellas, desta para aquella bateria;

transferindo, a segundo-tenente da 2ª classe da reserva de primeira linha do Exercito, o 1º sargento da 1ª bateria do 1º grupo de artilharia da costa, Manoel Saraffel Castro; abrindo ao Ministerio da Guerra, o credito de 8:000$000, para pagamento de vencimentos ao bacharel João Euphrasio Guio de Souza.

Na pasta da Justiça — Concedendo: o passador de bronze, visto ter completado os 15 annos de bons serviços, com a segurança e tranquillidade publicas e por possuir a medalha militar ao 1º tenente da Policia Militar, Presciliano Antonio Pereira Souto; ao 2º tenente dentista Octavio Castro, da Policia Militar, a medalha de bronze com passador, visto contar mais de 15 annos de bons serviços; ao 2º tenente da Policia Militar do Districto Federal, Luiz Armando Lopes Ribeiro, a medalha de bronze com passador, visto contar mais de 20 annos de bons serviços; e ao passador de serviços, Joaquim Pereira, visto ter mais de 15 annos de bons serviços e já possuir a respectiva medalha;

nomeando o dr. Francisco Pinheiro Guimarães para o logar de professor cathedratico de pathologia geral da Faculdade de Medicina do Rio de Janeiro.

Um andaime desaba matando dois operarios

Outro operario, gravemente ferido, foi internado na Santa Casa

Nas obras da fundição de Z. B. de Almeida, á rua dos Arcos n. 38, registrou-se, hontem, um desabamento [illegible] com consequencias fataes, ficando outro gravemente ferido.

Passava do meio-dia e trabalhavam, ali, num andaime, pintando [illegible] os operarios Olegario Teixeira Gonçalves, de 43 annos, casado, residente á rua Goyaz n. 96, Herculano Pinto Peixoto, brasileiro, [illegible] Santo Amaro n. 62 e Francisco Rosa Marinha, brasileiro, residente á rua [illegible]

Não supportando o peso que [illegible] o andaime cedeu e caiu [illegible] os operarios que se [illegible] taboas.

[illegible] dos correligionarios [illegible] a prestar [illegible] companheiros, verificando que Olegario Teixeira [illegible] morte immediata.

[illegible] Herculano Pinto [illegible] recebidos [illegible] de dolorosa [illegible]

[illegible] o unico [illegible] estado grave [illegible] Santa Casa.

[illegible] victimas foram removidos para o Necroterio, [illegible] Clovis [illegible] districto.

O "Minas Geraes" e o "S. Paulo" regressaram ao nosso porto

O couraçado *Minas Geraes*, que fôra á bahia da Ilha Marieá, afim de fazer o levantamento hydrographico, regressou á Guanabara.

Tambem regressou do fundo da bahia, onde se achava desde terça-feira, o dreadnought *S. Paulo*.

Ambos os couraçados, que ha dias estiveram [illegible] caveis, foram [illegible] afim de tomarem [illegible] guarnições no [illegible] voltem a [illegible]

Um bombeiro apanhado por um auto

Na noite de hontem, o praça do Corpo de Bombeiros, Manoel [illegible] de Araujo, n. 400, da 3ª companhia, foi apanhado por um automovel [illegible] o auto n. 2812, [illegible] foi preso pelas autoridades policiaes do 14º districto, e apresentou ao sr. [illegible]

A peste bubonica

O director de Saude Publica não receia que o mal se alastre

Sobre a peste bubonica nesta capital, teve hontem demorada conferencia com o ministro do Interior, o dr. Carlos Chagas, director do Departamento de Saude Publica.

Ao ministro informou aquelle director que ha dias foram notificados dois casos suspeitos de peste em Botafogo, tendo sido realizados exames bacteriologicos, dos quaes resultou em um dos enfermos o isolamento de germens com os caracteres de peste.

Em virtude disso todas as providencias foram tomadas, desde logo, as quaes proseguem activamente, podendo-se affirmar de modo decisivo que nenhum motivo ha para admittir a existencia da epidemia. Os casos acima referidos foram benignos, achando-se os dois já curados, sem que houvesse necessidade do emprego do sôro. Por outro lado, as pesquizas mais demoradas não conseguiram revelar a existencia no bairro de Botafogo de epizootia de ratos que denuncie fócos de peste. O apparecimento de casos esporadicos constitue, aliás, occorrencia frequente em todas as cidades, nas quaes tenha sido introduzido a doença e tenha grassado epidemicamente. Tem sido assim tambem no Rio de Janeiro, depois que aquella doença daqui desappareceu, como epidemia, desde o tempo de Oswaldo Cruz. Nem por isso ha a menor probabilidade de que a peste se diffunda entre nós, não tendo havido qualquer elemento epidemiologico que autorise receios nesse sentido. O Departamento de Saude Publica actuou com toda a energia e além dos dois casos benignos acima alludidos nenhum outro occorreu, não havendo, portanto, epidemia de peste na cidade.

Experimente e usará sempre o sabonete

DORLY

Um 1$000, pelo Correio, 1$600. Tres 2$500; pelo Correio, 4$.

A' venda em todo o Brasil.

PERFUMARIA LOPES

Rua Uruguayana, 44 — Rio.

Pensões alimenticias não podem ser reclamadas na fallencia

Nas relações de seus credores, o fallido Manoel Francisco Quadros, incluiu sua esposa, d. Francisca Pestana Quadros, de quem se acha divorciado, como credora hypothecaria pela pensão a que elle se obrigára, estimando o valor em globo na importancia de .... 82:000$000, que foi acceita pela interessada.

Apresentada a declaração de credito, no prazo legal foi impugnada pelos credores, impugnação que foi julgada procedente pelo juiz da 3ª vara civel, dr. Sampaio Vianna, sendo, assim, o credito em questão excluido da massa.

Não se conformando, d. Francisca aggravou desse despacho para a 2ª camara da Côrte de Appellação.

O juiz, tomado por termo o aggravo, sustentou a sua decisão nos seguintes termos:

"Mantenho a decisão aggravada que nenhum vexame fez á aggravante — o credito impugnado na importancia de 82:000$000 é proveniente como se vê da respectiva declaração de fls. 6 e do documento com que veiu ella instruida: uma pensão alimenticia — e, nos precisos termos do art. 24, paragrapho unico, n. 2 da lei 2.024, de 17 de dezembro de 1908, não podem ser reclamados na fallencia creditos de tal natureza — De resto a sentença do juiz da 1ª vara de Nictheroy, que no desquite amigavel entre o fallido e a impugnada, homologou o accordo no qual se estipulára esta pensão, não foi ainda confirmada pelo Tribunal Superior, não tendo, assim, passado em julgado.

Sejam remettidos os autos á Egregia Segunda Camara da Côrte de Appellação que em sua alta sabedoria decidirá como fôr de direito."

O QUE E' QUE FAZ, FINALMENTE, A SAUDE PUBLICA?!

Um deposito de podridões, á praia de Botafogo

Bem defronte do n. 74 da praia de Botafogo existe, ha muito tempo, um grande deposito de estrume encoberto por um renque de palmeiras ali existente.

Enxames de moscas e mosquitos sahidos daquella estrumeira, invadem as casas fronteiras. E' um verdadeiro martyrio para os seus moradores.

Os empregados da Saude Publica accossados pelas reclamações dos moradores prejudicados por aquelle fóco de miasmas, *borrificam* uma ou outra vez um pouco de desinfectante, que nada adianta, porque no dia seguinte lá estão os jardineiros a depositar nova carga de estrume verde para ser curtido, á custa da saude dos moradores do logar.

Ainda hontem quem por lá passasse veria de um lado da estrumeira cheia de moscas, um charco, verdadeiro viveiro de larvas de mosquitos. Não seria possivel mudar para outro logar distante das casas semelhante esterqueira?

Associação Brasileira de Imprensa

Foram eliminados do quadro social numerosos socios

Com a presença dos srs. Raul Pederneiras, Paulo Vidal, Irineu Velloso, Leal Costa, Nogueira da Silva e Osmundo Pimentel, realizou-se hontem, a sessão semanal ordinaria da directoria da Associação Brasileira de Imprensa.

O sr. Paulo Vidal communicou haver se realizado o almoço em homenagem aos membros do Congresso, que se interessavam pela approvação de duas emendas favoraveis á Associação, e do general Silva Pessoa, pelas reiteradas gentilesas com que tem distinguido a Associação. Informou depois o sr. Paulo Vidal que as obras de adaptação da nova séde provisoria se encontram em bom andamento devendo estar concluidas em curto praso. Communicou ainda que de accordo com informação enviada á directoria pelo ministro da Fazenda, o presidente da Republica resolveu favoravelmente a solicitação da Associação referente aos impostos de importação de papel destinado ás revistas.

O sr. Raul Pederneiras communicou haver procurado o director dos Correios para tratar da questão referente ás taxas postaes para os jornaes, ouvindo de s. s. não ser de sua alçada providenciar a respeito visto como se trata de dispositivo da lei da receita em vigor.

A directoria deliberou excluir do quadro social 275 associados que deixaram de pagar suas mensalidades além do praso previsto nos Estatutos. Foram tambem por decisão unanime, cancelladas 63 propostas de associados que não satisfizeram o pagamento das joias e mensalidades.

O sr. Raul Pederneiras communicou haver representado a Associação ao acto da exhumação dos ossos de Estacio de Sá, realizada no domingo ultimo.

EXAMES

Collegio Militar

Realizam-se hoje, sexta-feira, ás 10 horas, os seguintes exames:

2º anno — Geographia — Oral — Alumnos ns.: 435 — 441 — 506 — 513 — 515 — 536 — 544 — 556 — 557 — 581 — 623 — 625.

Supp.: 634 — 675.

3º anno — Portuguez — Oral — Alumnos ns.: 192 — 252 — 338 — 357 — 358 — 446 — 495 — 601 — 605 — 661 — 704 — 718.

Supp.: 676 — 677 — 678 — 684 — 688.

4º anno — Algebra — Oral — Alumnos ns.: 129 — 181 — 183 — 184 — 454 — 578 — 616 — 648 — 721 — 774.

Supp.: 88 — 158 — 170 — 199.

4º anno — Geometria — Oral — Alumnos ns.: 33 — 44 — 53 — 68 — 247 — 372 — 375 — 509 — 511 — 522 — 683.

6º anno — Historia Natural — Oral — Alumno n. 271.

— Realizam-se amanhã, sabbado, ás 10 horas, os seguintes exames:

3º anno — Portuguez — Oral — Alumnos ns.: 144 — 178 — 206 — 222 — 565 — 668 — 673 — 676 — 677 — 678 — 684 — 688.

3º anno — Geographia — Oral — Alumnos ns.: 122 — 270 — 381 — 389 — 442 — 449 — 612 — 700 — 702 — 703 — 705 — 715.

Supp.: 63 — 542 — 569 — 579 — 604.

6º anno — Chorographia e H. do Brasil — Oral — Alumno n. 271.

Escola de Veterinaria do Exercito

Exames vestibulares — No dia 1 de fevereiro vindouro começarão as provas do exame vestibular para a matricula no Curso de Medicina Veterinaria dessa escola.

Serão chamados a prestar essas provas os candidatos civis abaixo declarados, que devem comparecer nesse estabelecimento antes do fim do mez, afim de tomarem conhecimento do que lhes possa interessar ou prejudicar, para que as possiveis reclamações sejam feitas antes do inicio das referidas provas, depois do que não mais serão attendidas:

Alvaro Bragança, Adhemar Vieira (1º), Adriano Marino Gomes, Adhemar Vieira (2º), Aurelio Pereira da Silva, Alvaro Fernandes Cardoso, Cid de Abreu e Lima, Carlos Leão Pinto, Eduardo Andrés, Dimas Santos da Fonseca, Dumontino Sebastião Gesteira, Gilberto Monteiro de Queiroz, Waldemar de Castro Frets, Eugenio Gamello da Silva Ribeiro, Edmundo Vieira, Francisco Franco, George François Pavié, Getulio Rezende de Campos, João Felix de Souza, Joaquim Serrado Junior, José Quintino Braga, Luiz de Mesquita Junior, Nicanor Pedro Ferreira, Mauricio Brandão Graça, Othelo Villas Boas, Olavo Barbosa de Paiva, Paulo Maurity Bret, Raul Alves de Carvalho, Reynaldo Baptista de Moura, Tupinambá de Mello Nogueira, Vicentino de Freitas Mazini e Carlos Alberto Ferreira Barbosa Pinto.

FACULDADE DE MEDICINA (*exame vestibular*) — Serão chamados amanhã, 21 do corrente, ás 10 horas, os candidatos chamados para hontem.

PARA CLASSIFICAÇÃO DE GENEROS ALIMENTICIOS

Consulta da Alfandega de São Francisco sobre designação de funccionarios

Em resposta a uma consulta da Alfandega de S. Francisco sobre se podia dispor, alem dos funccionarios da Alfandega, de outros, como sejam guarda-mór, porteiro, thesoureiro e administradores das capatazias, para classificadores de generos alimenticios de producção nacional destinados ao estrangeiro, o ministro da Fazenda, decidiu negativamente, visto estes ultimos funccionarios não serem de entrancia e terem funcções proprias das quaes não poderão ser desviados.

Os examinadores dos candidatos ás escolas de intendencia

O chefe do Estado-maior do Exercito nomeou para constituirem as commissões examinadoras do concurso de admissão á matricula nas Escolas de Intendencia:

Para a Escola Superior — Coronel L. Buchalet, dr. Andrade Bezerra, dr. Delgado de Carvalho, commandante Saly e major José Gay, este como representante do E. M. E.

Para a Escola de Administração Militar — Os mesmos e mais os majores intendentes de guerra, Antonio de Castro Guimarães Junior e Julião Freire Esteves.

PEDIDO DA CITY IMPROVEMENTS DE ISENÇÃO DO IMPOSTO SOBRE DIVIDENDOS

Despacho proferido a respeito pelo ministro da Fazenda

O ministro da Fazenda proferiu o despacho abaixo na reclamação da The Rio de Janeiro City Improvement Cº., sobre a decisão pela qual a Recebedoria do Districto Federal declarou não poder isental-a ao imposto sobre dividendos e juros de debentures das Companhias e Sociedades:

"Aguarde-se a decisão do Supremo Tribunal Federal. Recorrendo a Companhia ao poder judiciario antes que a administração se pronunciasse definitivamente sobre a isenção pretendida abstem-se o governo desse pronunciamento emquanto não for julgada a appellação interposta *ex-officio*, tanto mais que o recurso administrativo funda-se em principios que a propria sentença appellada reconhece não poderem servir de base á apreciação do decreto allegado.

Mais vétos do prefeito a resoluções do Conselho

O sr. Carlos Sampaio ainda hontem vetou as seguintes resoluções do Conselho Municipal: — equiparando, para todos os effeitos, aos administradores de 2ª classe da Superintendencia do Serviço da Limpeza Publica e Particular o encarregado que dirige o serviço e pessoal da mesma repartição; autorizando-o a reintegrar o ex-agente da Prefeitura, Manoel Leonardo Pereira, exonerado sem declaração de motivos, por acto de 16 de setembro de 1897, e dando outras providencias; e tornando extensivos ás actuaes inspectoras de alumnos do Instituto Profissional Ferreira Vianna, que menciona, os favores concedidos pelo decreto 2.479, de 1921.

O anniversario da Associação Brasileira de Pharmaceuticos

Para commemoração do 7º anniversario de sua fundação, reune-se hoje, ás 8 horas da noite, em sessão de assembléa geral, a Associação Brasileira de Pharmaceuticos.

A sessão constará de leitura do relatorio dos trabalhos do anno findo, apresentação do balanço geral e discurso allusivo á data pelo orador official.

Os serviços extraordinarios na Alfandega de Paranaguá

Ao delegado fiscal no Paraná, o director da Receita Publica deu conhecimento que o ministro da Fazenda, tomando em consideração, uma reclamação da Associação Commercial de Paranaguá, sobre a tabella de diarias e gratificações a serem pagas aos funccionarios da guarda-moria, pelas companhias e proprietarios, por serviços extraordinarios organizados pela Alfandega da mesma cidade, resolveu que a tabella a adoptar é a que acompanhou a ordem da Directoria da Receita n. 2, de 5 de agosto do anno findo, dirigido á supracitada Alfandega.

Notas sociaes

NATALICIOS

Germano de Oliveira, um dos mais antigos e dos mais dedicados dos nossos companheiros de redacção, faz annos hoje.

No registro desta simples noticia, não fica, apenas, o testemunho que damos da sua intelligencia, do seu esforço e da sua capacidade de trabalho. Assignalamos tambem o carinho da nossa amizade a quem, como o anniversariante, tanto se distingue pelo seu caracter e pela sua grande bondade de coração. E, por isso, não lhe faltarão, neste dia, os abraços e as felicitações a que tem direito.

Fazem annos hoje:

a senhorita Maria Luiza Bandeira, filha do coronel Carlos Bandeira;

— a senhorita Sebastiana Fernandes Coutinho, filha do capitão Manoel Fernandes Coutinho, funccionario municipal aposentado, e de d. Hermengarda F. Coutinho;

— a menina Iracy, filha do sr. Alvaro Gomes, do commercio desta praça, e de d. Lydia Gomes;

— d. Ernestina Oliveira dos Santos, esposa do sr. Francisco José dos Santos, funccionario da secretaria da Guerra;

— a senhorita Maisenis Gonçalves de Carvalho, filha do dr. Eugenio de Carvalho;

— o sr. Amazor Borges;

— o sr. Francisco da Costa Pereira;

— d. Almerinda Alves, esposa do dr. Mario Alves;

— o dr. Abreu Fialho.

CASAMENTOS

Realiza-se amanhã, o casamento do sr. Alfredo Mangia, do commercio desta praça, com a senhorita Nair Antunes, filha do negociante sr. Samuel Antunes.

O acto civil será ás 15 horas, na residencia dos paes da noiva, á rua São José n. 61, e o religioso, ás 16 horas, na matriz da Gloria.

Testemunharão o enlace, por parte da noiva, em ambos os actos, o sr. Gustavo Silva e senhora, e por parte do noivo, no civil, o dr. Olegario de Azevedo e senhora, e no religioso, o sr. Alexandre Ribeira e senhora.

— Teve logar á 17 do corrente, o enlace nupcial da senhorita Leonor Barbosa, filha da viuva d. Euphrosina de Abreu Barbosa, com o sr. Luiz Carneiro Vianna, funccionario da Escola Normal. O acto civil realizou-se na 3ª Pretoria, servindo de testemunhas, por parte do noivo o major Braz Carneiro Vianna, e por parte da noiva, o seu cunhado dr. Rocha Bastos, que foi representado pelo sr. João Motta e a sra. Rocha Bastos.

BAPTISADOS

Realiza-se hoje, na egreja do Sanatorio, em Cascadura, o baptisado do menino Wilson, filho do sr. Izidoro Craveiro, empregado da Light.

ACADEMICAS

Pede-se aos alumnos das escolas superiores comparecerem amanhã, ás 3 horas da tarde, a uma reunião que se effectuará com o fim de evitar a antecipação dos exames de segunda época.

O ponto de reunião será a Faculdade de Medicina, antigo edificio da praia de Santa Luzia.

CLUBS E FESTAS

RIO CLUB — Realiza-se, hoje, a festa do Leque, promovida pela commissão dos veteranos do Rio Club, que será abrilhantada pela orchestra Schubert.

FRATERNIDADE LUZITANIA — Vae ser um successo, a tarde dançante, organizada para domingo, 22 do corrente, neste club.

ESCOLARES

GYMNASIO ANGLO-BRASILEIRO — Participam-nos os srs. Mauricio Créten e Samuel B. Bruce, que assumiram, desde 1 do corrente, a direcção deste estabelecimento de instrucção, de propriedade do sr. Ch. W. Armstrong, que continúa a prestar o concurso de sua experiencia pedagogica na qualidade de director conselheiro.

ASSOCIAÇÕES

ORPHANATO PRESBYTERIANO — A assembléa geral desta instituição, reune-se á 25 do corrente, para eleição da nova directoria e leitura de relatorios.

ALMOÇO

Realizou-se hontem, como estava annunciado, o almoço que a Associação Brasileira de Imprensa deliberou offerecer aos congressistas que, durante a ultima sessão legislativa, concorreram para serem concedidos alguns favores legaes a essa instituição, tendo sido incluido nesta homenagem o general Silva Pessoa, pelo modo como attendeu a solicitação feita pela Associação para ceder parte do edificio da Policia Militar para ahi ser provisoriamente installada a sua séde. O agape, que correu na maior cordialidade, effectuou-se na sala Rio Branco, no Restaurant do Minho, tendo ao mesmo comparecido os srs. general Silva Pessoa, senador João Lyra, dr. Sá Filho, representando o senador Francisco Sá, deputados Nogueira Penido, Souza Filho, dr. Sylvio de Britto, representando o deputado Octavio Rocha; os directores da Associação, Raul Pederneiras, Leal Costa, Paulo Vidal, Irineu Velloso, M. Nogueira da Silva, Franklin Palmeira, Claudino do Espirito Santo e drs. Mozart Lago e Lucas Salles.

Ao champagne, o dr. Raul Pederneiras, presidente da Associação offereceu o almoço dizendo os motivos da homenagem que essa instituição resolvera prestar aos congressistas presentes e ao general Silva Pessoa.

Respondeu, agradecendo o deputado Souza Filho que salientou o papel representado pela imprensa na vida do paiz a justeza de pretenções da Associação o real auxilio que os representantes dos jornaes junto á Camara e ao Senado prestam aos legisladores.

Finalmente, o sr. Paulo Vidal, secretario da Associação, saudou o presidente da Republica. Os senadores Paulo de Frontin e Vespucio de Abreu e os deputados Carlos Penafiel e Octavio Mangabeira enviaram telegrammas por não poderem comparecer ao almoço.

VIAJANTES

Acha-se nesta capital, o professor Aymberé Gonçalves, da Escola Normal de S. Paulo, o qual nos deu o prazer de sua visita.

— Seguiu hontem para S. Paulo, o sr. Fernando T. Guimarães, importante representante, nesta capital, dos srs. Pereira Ignacio & C.

FALLECIMENTOS

Falleceu hontem, ás 4 horas da tarde de d. Francisca Cochrane de Affonseca, viuva do commendador Léo de Affonseca, e mãe dos srs. Léo de Affonseca, director da Estatistica Commercial, Luiz de Affonseca, funccionario da Alfandega, capitão tenente Alcino Cockrane de Affonseca e de d. Helena Affonseca de Alencar. Era sogra do sr. Mario de Alencar e tia do dr. Augusto Cochrane de Alencar, embaixador do Brasil nos Estados Unidos.

O enterro sairá hoje, ás 4 horas da tarde, da rua Marquez de Olinda 74, para o cemiterio de São João Baptista.

— Falleceu hontem, ás 7 horas da manhã, na cidade de Barbacena, em Minas, o sr. Henrique Nunes Pereira, 1º official da Estatistica Commercial.

— Foram sepultados hontem, no cemiterio de São Francisco Xavier: — Armando, filho de Constantino Lopes, rua Bomfim n. 98; José Ferreira Neves, rua d. Minervina 33; José Linhares Gonçalves, rua José Clemente 143; Augusto José, hospital de S. Sebastião; Josephina Candida de Menezes Louzada, rua dr. Maia Lacerda 40, casa IV; José, filho de Cypriano Theodoro da Silva, rua Gratidão 62; Emilia José Ferreira Marques, rua Bella Vista 140, casa XI; Haroldo, filho de Sebastião Pio Barbosa, rua Diamantina 43-A; feto, filho de José Braz, rua Santa Anna 134; Militão Sanches da Silva, necroterio da Policia; Julio Ferreira Nunes, rua Mello e Souza, 130;

— No cemiterio da Penitencia: — José Furtado da Rocha Junior, hospital da Ordem;

— No cemiterio de S. Francisco de Paula: — Antonio Joaquim Pinheiro de Carvalho, rua d. Marianna 53;

— No cemiterio de S. João Baptista: — Mathilde Christina Cardoso, praça do Tanque n. 1; Maria de Lourdes, filha de Arthur Ribeiro da Costa, rua Assumpção 87; Deolinda Maria Candida, Avenida 13 de Maio 69; José Joaquim de Moura e Silva, rua Sorocabo 203; Maria Salesmo Portella, rua Marquez de Abrantes 192; Henriqueta Grachos de Aguiar, Recolhimento das Orphãs; Dulce, filha de Manoel Antonio Soutilho, rua Jardim Botanico 069; José Augusto Teixeira, rua Jardim Botanico 452; Carlos, filho de Victor Alberto, rua Dias Ferreira 97; Maria Eva, Necroterio da Policia; Julia Garcia da Rosa, rua Antonio de Padua 11; Olavo da Silva Veiga, Estrada da Penha 1068;

MISSAS

CAMILLE SAINT-SAENS — A União dos Professores de Orchestra manda celebrar, amanhã, ás 10 1|2 horas, na egreja de S. Francisco de Paula, missa por alma do grande compositor francez Camille Saint-Saens.

RENOVAÇÃO DE QUADROS ANTIGOS

e qualquer pintura a oleo. A Casa Vieitas dispõe de bons artistas e material para este fim. Rua da Quitanda n. 99. (2426)

A apprehensão de um contrabando de 28 peças de seda

Na casa de commodos estabelecida á praça dos Governadores, de propriedade de Felix Assá, apprehendeu hontem, á tarde, a policia um contrabando de 28 peças de seda.

Essas peças, que medem 50 jardas, cada uma, foram levadas para a 3ª delegacia auxiliar, onde está aberto inquerito a respeito.

A diligencia foi levada a effeito depois de uma conferencia havida entre o dr. Nascimento Filho, 3º delegado auxiliar e o guarda mór da Alfandega, relativamente á necessidade de repressão aos ladrões e contrabandistas do mar.

O ministro da Fazenda attende a um pedido da Associação de Imprensa

O sr. Homero Baptista, ministro da Fazenda, tendo em vista a representação enviada ao presidente da Republica relativamente á isenção de papel para as revistas illustradas do paiz, por intermedio da Associação Brasileira de Imprensa, resolveu deferil-a, concedendo a isenção pretendida mediante termo de responsabilidade de cada uma das partes interessadas, até que o Congresso Nacional resolva a respeito.

O buraco da praça da Bandeira

Na praça da Bandeira fizeram, ha tempos, um enorme buraco parece que para concerto de canalizações, que não chegou a termo nunca. Mas acontece que, com as ultimas chuvas e temporaes essa especie de valla se tem enchido de lixo, detrictos e agua offerecendo sério perigo para a saude.

E' para que cesse tal irregularidade que o commercio local, prejudicado grandemente em seus interesses, nos pede chamemos a attenção da autoridade competente.

Uma reclamação justa com a Prefeitura e a Saude Publica

Ha tempos foi calçada a estrada da Pavuna, como tambem as entradas das ruas transversaes.

Aconteceu, porém, que as travessas perto dos Pilares entraram neste melhoramento, existindo comtudo algumas que não gozaram do citado beneficio, como, por exemplo, a rua Maria Benjamin (Terra Nova).

Ali é um fóco de molestias, pois não sómente serve de deposito de lixo e lama pódre, como tambem é impossivel a entrada nessa rua sem se sentir um fétido horrivel, devido aos porcos e cabras que ali fazem pastagem.

A' Saude Publica e á Prefeitura compete providenciar, pois á noite ninguem póde dormir, pela quantidade de mosquitos em consequencia da immundicie a que nos referimos.

APPARELHOS PARA TRATAMENTO DA HERNIA OU

QUEBRADURA

AVENIDA GOMES FREIRE N. 124, EM CIMA DA PHARMACIA, SEM OPERAÇÃO, por meio da CINTA HERNIARIA ELECTRICA do INSTITUTO DE Orthopedia Incruenta. Medalha de ouro. Paris.

A pedido de centenas de doentes que o esperam no Estado do Paraná, o Prof. Lazzarini avisa aos interessados que estará no seu Estabelecimento do Rio até o dia

31 DE JANEIRO

No grande estabelecimento do conhecido especialista, os senhores doentes encontrarão maravilhosos apparelhos, feitos sob medida para a contenção e tratamento da mais volumosa quebradura.

Essas cintas, electro-orthopedicas, sem nenhuma mola de ferro, leves, invisiveis e suaves, permittem ao enfermo montar a cavallo, fazendo qualquer trabalho ou fadiga, ficando fixada a hernia em brevissimo tempo.

O Professor Lazzarini estará pessoalmente e gratuitamente ás ordens dos senhores interessados. Pede-se aos senhores medicos visitar-nos.

Eu subscripto declaro que fiquei completamente curado de uma Hernia inguinal no espaço de 6 mezes, usando o maravilhoso cinto Electro Orthopedico do Prof. Lazzarini. Rio, 28 de Outubro de 1921, Antonio Mazzoni, Rua Amelia, 52, casa n. 2.

Declaro ser curado de uma Hernia Escrotal no espaço de 6 mezes, usando o Cinto Electro Orthopedico do Prof. Lazzarini. Firmado, Julian Caetano de Azevedo, Capitão do Exercito. Rua Presidente Domiciano 108 —Rio de Janeiro, 17 de Agosto de 1921.

Aos domingos e dias feriados o estabelecimento está aberto das 10 ás 12 da manhã, para commodidades dos Senhores Operarios, aos quaes o Prof. Lazzarini concederá preços especiaes.

Faixas especiaes sob medida para Exmas. Senhoras. Ventre Cahido, Hernia Umbelical, Rins Moveis, Obesidade, Cahida do Utero — Visita Gratuita. Aberto das 10 ás 5 da tarde. (M 15060)

Tribunal de Contas

Importantes decisões das Camaras Reunidas na sessão de hontem

O Tribunal de Contas, em sessão de hontem das camaras reunidas, resolveu o seguinte: ordenar o registro do credito especial de 4.533:046$520, ao Ministerio da Fazenda, para acquisição e adaptação de um edificio destinado á Delegacia Fiscal em S. Paulo e outras repartições federaes na capital do mesmo Estado; de . . . 57:390$000, para pagamento da gratificação de 30 °|°, concedida, em 1922, aos correios e serventes da Imprensa Nacional; ao Ministerio da Guerra; de 150:000$000, para as despesas com a erecção de um monumento, na Capital Federal, aos heróes da retirada da Laguna; de 10:974$192, para pagamento aos capitães Euclydes Pequeno e outros de differença de vencimentos; de 17:000$000, para pagamento do premio de 1:000$000, que compete a diversas praças do Exercito; ao Ministerio da Agricultura; de 5.000:000$000, para a realização de um emprestimo a "The Anglo Brasilian Iron and Steel Syndicate Limited", para a construcção de uma ou mais usinas de transformação de ferro em aço; de 548:702$670, á justiça, para completar o pagamento das despesas com as eleições federaes de 20 de fevereiro de 1921 e occorrer ás despesas urgentes de material, transporte e outras, para a eleição presidencial de 1º de março de 1922, e bem assim as gratificações fixadas no art. 10, do decreto n. 4.215, de 20 de dezembro de 1920; de 4:200$000, para pagamento de premios a d. Carmen de Andrade Braga, laureada no concurso de 1921, no Instituto Nacional de Musica; ordenar o registro dos contratos celebrados pela Viação com Baptista Luchesi e Nicola Del Priosi, para arrendamento dos predios em que funccionam, respectivamente, a agencia do Correio de Tieté e a succursal de Belemzinho, em S. Paulo; do termo do accordo formado pela Viação com a Companhia Carbonifera de Urussanga, prorogando por tres annos, contados de 16 de janeiro de 1921, o prazo para a construcção do ramal de Urussanga; recusar registro, finalmente, ao contrato celebrado pela Viação com o governo de Santa Catharina, porque, não tendo sido aberto o credito em apolices para prover as despesas do mesmo, não foi cumprido o disposto do art. 131 da lei n. 2.924, de 5 de janeiro de 1915, quanto á indicação do credito, nem tão pouco feito o empenho da respectiva despesa; e recusar registro ás contas de Amaro da Silveira & Comp., na importancia de 64:343$063 por venda de material á E. F. Central do Brasil, sendo dada essa recusa visto não ser possivel a alteração no registro de depositos após o encerramento do exercicio, em 30 de setembro ultimo.

Vae servir na Commissão de Saneamento no Espirito Santo

Por acto de hontem e solicitação de seu collega do Interior, o ministro da Viação determinou que o telegraphista de 4ª classe da Repartição Geral dos Telegraphos Raul Ferreira da Costa ficasse á disposição do Departamento Nacional de Saude Publica, afim de servir na commissão de saneamento e Prophylaxia Rural no Estado do Espirito Santo.

AS PROXIMAS MANOBRAS DO EXERCITO DO SUL

Os officiaes que nellas não tomarão parte

De ordem do ministro da Guerra não seguirão para as manobras da 3ª região os officiaes que, tendo cursado no anno findo a Escola de Aperfeiçoamento, pertençam á 1ª região e os que obtiveram permissão para cursar a de Estado-maior ou fazer concurso para a admissão nas Escolas de Intendencia.

Foi designado o 1º tenente medico, dr. Helvecio de Resende Rego Monteiro, para servir na commissão de hygiene nomeada para as referidas manobras.

Não foi o sorteado João Margiotta, servindo na companhia destacada em Petropolis, o autor de uma edsordem ali havido, conforme nos pede declarar.

PLEITEANDO A VITALICIEDADE NO CARGO

A acção foi julgada procedente

O capitão de artilharia, Benedicto Alves do Nascimento, propoz, no juizo da 1ª vara federal, uma acção summaria especial contra a União para o fim de ser declarado nullo o acto do governo de 14 de março de 1920, que pelo Departamento da Guerra resolveu provel-o no cargo de professor por 4 annos, da aula correspondente a 3ª e 4ª partes da 1ª cadeira do ensino theorico e pratico da Escola Militar e que tornou sem effeito o decreto de 24 de abril anterior que havia declarado vitalicio este provimento, afim de que ficasse assegurada a vitaliciedade do autor no referido cargo.

Em sua defesa, a ré allegou que o acto do governo cuja annullação era pedida não fez mais do que, de accordo com a lei n. 3.565 de 1908, corrigir o engano da nomeação vitalicia sem lei que a autorizasse.

O juiz, porém, em longa e fundamentada sentença, julgou a acção procedente para condemnar a ré a assegurar ao autor a vitaliciedade no cargo.

Um guarda da Central do Brasil aggredido por um grupo de desordeiros

Hontem, ás 9 horas da noite, um grupo de desordeiros, chefiado pelo de nome Waldemar José Cravo, tentou entrar nas "borboletas" installadas na gare da Central, sem a apresentação do bilhete de passagem. Sendo impedido pelos guardas de serviço, aggrediram o de nome Tiburcio Barbosa de Sá.

Este guarda, auxiliado pelo cabo da Policia Militar, Altino Ferreira Campos, n. 16, do 4º batalhão e pelo investigador n. 82, Castro Torres, conseguiram prender Waldemar e mais dois companheiros, que foram levados para o 14º districto policial.

Um accidente na Escola de Aviação Militar

Quando se preparava, hontem, para um vôo, no "Spad" n. 2, o mecanico Alvim Faria Rodrigues, foi victima de um accidente. Indo elle accionar a helice do apparelho, não tomou a devida precaução, de modo que o motor começando a virar foi a helice attingil-o na coxa e braço do lado esquerdo, produzindo-lhe fracturas graves.

Immediatamente o medico da Escola, dr. Cavalcanti, ministrou os curativos de prompto soccorro, permanecendo o ferido numa enfermaria daquelle estabelecimento até que chegasse uma ambulancia do Hospital Central do Exercito, para onde foi transportado, depois de alguma demora, em virtude da distancia, em estado muito delicado.

A Escola de Aviação não tem, presentemente, uma ambulancia capaz de prestar serviço, estando a sua em concerto ha mezes.

ULTIMOS

PORTUGAL NA CONFERENCIA DE GENOVA

Lisboa, 19 — O ministro dos Negocios Estrangeiros, sr. [illegible] Dantas, communicou ao ministro italiano que o governo portuguez acceitava o convite para se fazer representar na proxima conferencia de Genova.

A MOLESTIA DO PAPA

Roma, 19 — A' noite, o papa Benedicto XV voltou a ter accesso de febre. A impressão geral no Vaticano é que o estado de saude de sua santidade não inspira maiores cuidados, visto como passou a crise mais seria da enfermidade, tendo diminuido a [illegible]

OS MARITIMOS DOS PORTOS ITALIANOS EM GREVE

Roma, 19 — Cento e cincoenta navios, representando uma tonelagem de meio milhão, acham-se paralysados nos portos italianos, em virtude das complicações surgidas entre a Federação dos Armadores e o deputado Giulitti, chefe das uniões dos maritimos, que se oppõe á acceitação do accordo concluido recentemente entre a associação dos armadores e a Federação dos Maritimos, pelo qual os trabalhadores do mar concordavam com a reducção de quinze por cento nos actuaes salarios. Esse accordo foi feito á revelia do sr. Giulitti, que o condemnou peremptoriamente, aconselhando ás tripulações dos dois navios, o "Dora Baltea" e "Feltrinelli" a desembarcar, o que foi obedecido, deixando de sair de Genova no dia marcado. Isso motivou um acto de represalia da Federação dos Armadores que incontinenti, despediu as guarnições daquelles navios ameaçando estender essa medida ás tripulações de todos os navios pertencentes á Federação quando regressassem a Genova.

"VER, OUVIR E CALAR", NO RECREIO

A companhia João de Deus representou hontem, no Recreio, mais uma revista. Chama-se esta "Ver, ouvir e calar", da lavra dos srs. Alfredo Breda e Indé Vieira, musicada por [illegible] Ferreira e Donizetti.

A revista foi posta em scena com cuidado e teve os seus principaes papeis defendidos por João de Deus, Sebastião Vidal, Conceição Machado, Ab[illegible] seca, Leda Vieira, Marietta Vill[illegible], lina Marques e Casemiro Ferreira.

Uma interessante creança de 8 annos nos cantou varias cançonetas com graça, sendo instada a bisar algumas por insistencia do publico.

Quanto ao merecimento da revista, custa pouco obedecer com a recommendação do titulo: "Ver, ouvir e calar".

Os exercicios aereos de tiro nos nossos campos militares

Obtiveram completo exito os exercicios aereos de tiro, realizados, hontem, sobre os campos militares. Poz-se a prova um "Breguet", armado de metralhadora, em condições de guerra, sendo designados para a experiencia o apparelho n. 3, e os srs. capitão Newton Braga, piloto observador e atirador, e sargento Armando Level, piloto, para a direcção.

O apparelho esteve sobre differentes posições militares, alterando o vôo ou baixando, effectuando, emfim, differentes percursos, em situações diversas, em completa fórma.

Finalmente foi a Gericinó e ali a metralhadora, entrou em acção com successo de pontaria muito animador.

As rodas militares, principalmente na Escola de Aviação, mostram-se satisfeitas e animadas com as conclusões desse ensaio.

Conflicto em um expresso da Central do Brasil

Um grupo de desordeiros promoveu um conflicto, hontem, entre 7 e 20 da noite, na viagem, dentro de um carro de 1ª classe do trem expresso SD 1 procedente da Central com destino a Deodoro.

Quando o trem parou em Piedade o grupo aggrediu o chefe conductor, Aurelio Ferreira de Moraes e o ajudante Samuel.

O agente pediu providencias á policia.

Não houve hontem julgamento no Tribunal do Jury

Conforme noticiamos, devia ser julgado hontem pelo Tribunal do Jury o réo Pinto Machado que com Balbino Rodrigues Borges, no dia 21 de setembro do anno passado assassinou a punhal Luisa Maria Nogueira, a velha conhecida por "Lulu' Bahiana".

O crime foi praticado na propria residencia da victima.

Os criminosos julgados em novembro ultimo foram condemnados respectivamente a 21 e 14 annos de prisão.

O primeiro tendo protestado por novo julgamento, foi mandado a novo Jury, não tendo sido julgado hontem por não ter comparecido o plenario.

CORPO DE BOMBEIROS

Serviço para hoje:

Official de dia, capitão Miranda.

Auxiliar, 2º tenente Julio.

1º soccorro, 1º tenente Baptista.

2º soccorro, 1º sargento Couto.

Promptidão na estação Marechal, 2º tenente Arthur.

Manobras, 2º tenente Adolpho.

Ronda, capitão Tenreiro.

Prevenção, capitão Santos.

Medico de dia, major dr. Tripp.

Emergencia, capitão dr. Taylor.

Dia á pharmacia, capitão Maia.

Folga o commandante da estação do Meyer.

Uniforme, 6º.

Os primeiros beneficios da secção de Hygiene Infantil

Desde o inicio do seu funccionamento a Secção de Hygiene Infantil do Departamento de Saude Publica tem visitado varios estabelecimentos da assistencia á infancia, prestando-lhes o indispensavel auxilio e procedido innumeras visitas domiciliarias nas habitações pobres dos bairros da Saude, Cidade Nova, Gavea, etc.

Agora, o encarregado dessa secção, com o fim de mostrar o serviço com que ella, nesse curto espaço de tempo, tem beneficiado a infancia desta capital, resolveu organizar uma estatistica, que se acha em vias de conclusão.

A Secção alludida visitou, egualmente, algumas fabricas e verificou que em nenhuma dellas existe "crêche", o que exige, na opinião do seu director, que o regulamento determine a creação de taes instituições. Procedeu a inquerito quanto ao trabalho das mulheres e creanças e teve uma impressão má a esse respeito.

Vão ser installados consultorios para o ensino da alimentação das creanças, devendo ser inaugurado o primeiro na séde da Hygiene Infantil, á rua do Rezende, 142, dentro de poucos dias. Começarão desde logo as enfermeiras visitadoras o seu trabalho nos domicilios pobres e serão distribuidos impressos ensinando as mulheres a criar os seus filhos.

NO MUNDO DA TÉLA

NOTAS & NOTICIAS

Estrellas novas e antigas

Estrellas novas cuja fama e fulgor nada fica a dever aquellas de antigo brilho e renome. Gladys Walton é uma dellas. Não ha 10 annos ainda, ella ha um anno foi que attingiu as culminancias de estrella. No entanto, grande é o circulo de admiradores seus e seu nome é citado a cada passo por que amam o cinema e os seus astros scintillantes.

Os que admiram a graça e a viva arte da brejeira Gladys (cuja semelhança com Alice Brady é notavel) irão segunda-feira proxima ao Palace. "Pharol da esperança" é o titulo da nova producção da graciosa artista.

* * *

O do Guarany

O programma de hoje nesse cinema consta de dois films verdadeiramente notaveis: "O homem sem nome", importante producção allemã, onde ha scenas de uma intensidade rara, e "Amor e destino", drama interpretado por Waldemar Psilander, o mallogrado actor dinamarquez que o nosso publico tanto estimava.

OS PROGRAMMAS DE HOJE

O do Odeon

De capitulo em capitulo cresce a acção do film de aventuras "Os tres mosqueteiros", que a Pathé Consortium editou com grande luxo. O episodio que está sendo agora exhibido no Odeon, intitula-se "As agulhetas de ouro" e é o episodio amoroso do presente que a rainha de França dá ao seu amante, o duque de Buckingham, presente perigoso para ambos. O programma consta ainda de uma comica charge de Mutt e Jeff, "O ovo da tartaruga".

* * *

O do Avenida

Uma obra de frisson, de mysterio, de intensa dramaticidade, está desde hontem em exhibição na téla do Avenida. Intitula-se "Dentes de tigre" e tem por protagonista David Powell, o grande interprete de "O direito de matar". O assumpto é extraido de um trabalho de Maurice Leblanc e baseado nas aventuras do famoso Arsene Lupin.

Como extra: "Desenhos animados", da Paramount, curiosos, interessantes, magnificos, como sempre.

* * *

O do Pathé

A ingenua e graciosa figura de Shirley Mason a encantadora, apparece hoje na téla do Pathé, interpretando a figura principal de uma linda e poetica composição da Fox, "Desde o tempo de Eva", cinco excellentes actos, de entrecho mesclado de amor e sentimentalismo. Shirley Mason encarna um typo de candida menina do campo, que, transformada depois em mundanle, tem o condão de agradar a todos os espectadores.

* * *

O do Palais

Hontem, difficilmente se entrava no Palais. Exhibia-se alli o excellente film allemão "São Sebastião", calcado na vida soffredora e milagrosa do padroeiro da nossa cidade. A vida de São Sebastião faz parte da Historia Universal. Data do reinado de Maximiliano, reinado de perseguição terrivel aos christãos. Ser christão, naquelle regimen, era ser criminoso. Mas o martyr de nada se arreceou e teve sempre coragem para não renegar a sua fé. E' um film que todos devem vêr.

* * *

O do Central

Um grandioso film allemão, de grande successo, está agora na téla do Central. Através sete actos excellentes, "Humanidade desenfreada" descreve as barbaridades praticadas pelos chamados Spartacus, na revolução por elles provocada em Berlim, quando da queda do imperio germanico. O governo allemão soube contel-os. O film, ao lado disso, emmoldura um romance de amor que se desenvolve com o decorrer das scenas.

Ainda no programma: "Desenhos animados", da Paramount.

* * *

O do Parisiense

Está fazendo grande successo, no Parisiense, o ultimo film da Realart, "O seu primeiro rapto", interpretado por Wanda Hawley, a pequena do sorriso de um milhão de dollars, e Jerome Patrick. A execução do film é maravilhosa e o argumento encantador.

O programma termina com o hilariante film da Century, "Noivos prodigos", que tem por principal interprete o actor comico Harry Sweet.

* * *

O do Rialto

Um excellente film francez figura, hoje, no screen do Rialto. Tem por titulo "Menina virtuosa" e os principaes interpretes são Huguette Duflos e Christian Vernon, duas figuras relevantes da Casa de Moliere. O film, que é um dos maiores exitos do anno, tem um argumento interessante e delicado.

* * *

O do Ideal

O Ideal exhibe hoje: "Se eu fôra rei!", oito actos da Fox, por William Farnum e Francisco Villon, e "Desde os tempos de Eva", cinco actos da mesma Fox, com Shirley Mason, a estrella de maior fulgor.

* * *

O do Iris

O Iris exhibe hoje: "A humanidade desenfreada", sete actos da Nivo Films, de Berlim, e "A volta do sargento", lindo film da Paramount, com Douglas Mac Lean e Doris May.

* * *

O do Paris

Signoret e mlle. Brabant apresentam-se hoje, na téla do Paris, no lindo film "Nuvem que passa", producção de singular encanto, que vae proporcionar enchentes sobre enchentes ao Paris.

O CARTAZ

ODEON — "Os tres mosqueteiros" (4º episodio).
AVENIDA — "Dentes de tigre".
CENTRAL — "Humanidade desenfreada".
PARISIENSE — "O seu primeiro rapto".
RIALTO — "Menina virtuosa".
PALAIS — "São Sebastião".
PATHE' — "Desde o tempo de Eva".
IRIS — "Humanidade desenfreada" e "A volta do sargento".
IDEAL — "Se eu fôra rei" e "Desde o tempo de Eva".
PARIS — "Nuvem que passa".

ROUPAS BRANCAS
para senhoras
não comprem sem examinar o grandioso sortimento da BRASILEIRA que vende pelos mais baixos preços da cidade.
Distribuição de Bonus da Independencia a todos os freguezes.
A' BRASILEIRA
Largo de S. Francisco, 38 a 42
(9237)

NOS THEATROS

NOTAS E NOTICIAS

A REPRISE DE "TERRA NATAL", NO TRIANON — Terça-feira proxima começarão no Trianon, as representações da deliciosa comedia *Terra Natal*, de Oduvaldo Vianna, dada, ali, em "reprise" pela companhia Abigail Maia. "Terra Natal", que foi um dos maiores exitos do conjunto Alexandre Azevedo, naquelle mesmo theatro, tem nos principaes papeis os melhores elementos da companhia do Trianon, continuando Apollonia Pinto e Palmyra Silva com os papeis que crearam na primitiva.

—:—

OS NOVOS ELEMENTOS DO S. JOSE' — Conforme já noticiamos, foram contratados para a companhia do S. José o actor Carlos Torres e as actrizes Nair Alves, Alice Tinoco e Itala Ferreira, devendo estrear todos na revista carnavalesca "Olêlê, Olálá" de Carlos Bittencourt e Cardoso de Menezes. Carlos Torres, um dos nossos bons comicos, já fez parte daquella companhia, desligando-se ha tres annos para se escripturar no conjunto que Leopoldo Fróes mantinha, no Trianon. Nair Alves tem menos de quatro annos no theatro e já é um elemento apreciavel no genero leve, pela sua graça, pelo seu encanto pessoal. Progrediu muito ultimamente, tendo deixado agora a companhia Pinto Filho, em S. Paulo, na funcção de primeira figura. Alice Tinoco, veiu de Portugal, ha pouco, com Aura Abranches e só agora fará no Brasil a revista, genero em que primeiro trabalhou no seu paiz. E' uma actriz moça, dotada de bastante vivacidade e que vae agradar muito á platéa do S. José. A' platéa do S. José vae, tambem agradar muito a actriz patricia Itala Ferreira, que tem os requisitos essenciaes para vencer: é moça, bonita e bregeira.

—:—

ARTISTAS EM EVIDENCIA. — *Felix Huguenet*: o applaudido veterano que é Huguenet, depois de contribuir para o exito das representações do "Gymnase", com Marthe Regnier e Victor Boucher, foi chamado pela direcção do "Vaudeville", onde tem por companheiro Germaine Dermoz.

Véra Sergine: esta actriz, tambem nossa conhecida da ultima temporada do Municipal, foi a principal interprete, no theatro de Paris, ex-Réjane, de "La Passante", peça de Kistemackers. Logo em seguida Sergine passou-se para o theatro "Sarah Bernhardt", onde desempenhou o papel de duque de Reichstadt, no "L'Aiglon", de Edmond Rostand, que succedia a "La Gloire", de Maurice Rostand, filho do grande poeta.

Mathias Battistini: após haver obtido grande exito em Berlim, Munich, Christiania e Copenhague, em successivos concertos, o glorioso barytono voltou á capital allemã para tomar parte n'algumas representações no theatro do Estado, alli cantando "Rigoletto", "Tosca", com Maria Labia na protagonista, e "Ballo in Maschera", obtendo os mais enthusiasticos applausos dos berlinezes... apezar de se ter feito pagar carissimo, devido á baixa do marco.

—:—

A MATINE'E DE HOJE, NO S. PEDRO — Aproveitando o dia de hoje, a Empreza Paschoal Segreto dará no S. Pedro "matinée" ás 2 ½ da tarde. Alem da opereta "A estrella de Bagdad", haverá um acto de variedades com o seguinte: representação da comedia "Calmante infallivel", pelos artistas Albertina Rodrigues, Victor Palmeira e Edmundo Maia; monologo comico de Jayme Costa no personagem "Bustião"; bailados pelas artistas "Las Golondrinas"; modinha pelo tenor Vicente Celestino; "Sessão clerical" pelo actor Edmundo Maia; duetto do 2º acto da opereta "Princeza das Czardas", por Laís Areda e Vicente Celestino; "Serenata Toselli", pelo tenor Pedro Celestino; e duetto do 2º acto da "Romantica", por Jayme Costa e Albertina Rodrigues. A' noite, repete-se o acto de variedades com a opereta de Carlos Bittencourt e Cardoso de Menezes, "Flor do Hindostão".

—:—

A "TROUPE TIGNANI" NO CARLOS GOMES — Conforme hontem noticiamos, é já no proximo sabbado que reabre as suas portas o theatro Carlos Gomes, para a estréa da troupe de variedades, dirigida pelo actor comico italiano Tignani, que de passagem por esta capital firmou contrato com a Empreza Paschoal Segreto, para realizar alli uma serie de espectaculos, que terminarão com o campeonato de "box". A referida troupe, que é composta de interessantes elementos, tem um repertorio deveras fino e irá decerto causar nesta capital, enorme successo, tornando-se um espectaculo familiar, principiando ás 8 ¾ da noite.

—:—

THEATRO JOÃO CAETANO. — A companhia de comedias de Attila de Moraes, tendo de partir em fevereiro, para Petropolis, onde fará a temporada de verão no theatro Capitolio, dará no sabbado, 28 deste mez, um espectaculo de despedida ao publico de Nictheroy, no theatro João Caetano. Será levada em "première" a encantadora comedia de Heitor Modesto, "A menina dactylographa", creação da actriz Davina Fraga.

O espectaculo será em homenagem ao Club Central, distincto gremio da elite da visinha capital.

—:—

A FESTA DA CAIXA BENEFICENTE THEATRAL — No S. José, realiza-se, uma "matinée", domingo, 22, em beneficio dos cofres sociaes da Caixa Beneficente Theatral.

O programma, organizado a capricho, será o seguinte: "Os alegres bolchevistas", engraçadissima farça em tres actos, de Gastão Tojeiro e musica de Bento Mossurunga; a representação da interessante comedia em um acto, de João Luso — "A cobradora", interpretada pelas festejadas artistas Nathalina Serra e João Martins. Fechará o espectaculo um acto variado, que terá o concurso dos artistas Candida Leal, Henriqueta Brieba, Maria Ruiz, Ferreira de Souza, Alfredo Silva, Romualdo Figueiredo, Octavio Rangel, tenor Pezzi, Carlos Torres, Asdrubal Miranda, Eduardo Vianna, terminando com um bello numero excentrico pelos artistas Corona e seu filho.

—:—

O CARTAZ DE HOJE

TRIANON — "Manhãs de sol".
S. PEDRO — "A estrella de Bagdad", em matinée e "Flor do Hindostão", á noite.
RECREIO — "Ver, ouvir e calar".
SÃO JOSE' — "Republica dos aguias."

CORREIO SPORTIVO

FOOTBALL

UMA INFAMIA CONTRA OS BRASILEIROS

Envenenamos os players uruguayos e matamos Roberto Chery, segundo um diplomata mexicano

"El Universal", o mais importante jornal do Mexico e cuja tiragem é de 150 mil exemplares, publicou, em 13 de dezembro ultimo (ha um mez e poucos dias, portanto) uma chronica sobre os sports na America do Sul, assignada pelo seu collaborador Xavier Sorondo (guardem bem este nome), 2º secretario da legação do Mexico em Buenos Aires, e sob o titulo "Debaixo das ribeiras del Plata" — "El campeonato de football".

Para essa chronica chamamos a attenção dos nossos sportmen e, principalmente, do nosso governo.

O 2º secretario da legação do Mexico, na Argentina, depois de referir-se, longamente, ao desenvolvimento sempre crescente do sport nos paizes da America do Sul, principalmente do football, tratando do campeonato sul americano realizado no Rio de Janeiro, do qual fomos vencedores, escreve:

"Na historia destes campeonatos houve um facto que demonstra o enthusiasmo que toma o assumpto:

Fazem dois annos, o logar escolhido para as competições de football foi o Rio de Janeiro. A cidade carioca recebeu os jogadores com demonstrações de inequivocas alegrias. Uns delles eram os componentes do team uruguayo, invencivel até então.

Logo que os jogos começaram, porque notassem a superioridade dos uruguayos e argentinos, chilenos e brasileiros perceberam, mais uma vez, que o campeonato ficaria de novo em suas mãos. E aqui começou o inacreditavel. Os uruguayos estavam alojados em um bom hotel e, com enorme surpresa, começaram a sentir-se enfermos, uns após outros. Como a coisa proseguisse de fórma estranha, a suspeita começou e posteriormente a mais completa confirmação: estavam-n'os envenenando, nas comidas do hotel.

Os brasileiros negaram sempre este facto verdadeiramente digno da decadencia de Roma, porém, o certo é que a legação uruguaya teve de recolher seus jogadores e pôl-os a salvo, alojando-os e alimentando-os em sua mesma séde.

Porém, houve mais: asseguraram-me que em uma das partidas, a indignação popular chegou á tragedia e os jogadores regressaram trazendo um companheiro morto e o titulo de campeões, que, nem assim lhes haviam podido arrebatar."

Proseguindo á sua chronica sobre os jogos sul-americanos, faz o sr. Xavier Sorondo algumas considerações sobre o ultimo campeonato, vencido pelos argentinos e, procurando justificar a derrota da equipe uruguaya, escreve este "pedaço de ouro":

"As causas?... Não é facil dizel-o. Ha os que asseguram que não tiveram nenhum estimulo durante a sua preparação; ha os que acreditam que a falta de alguns dos melhores elementos foi o motivo da sua desmoralização. Sem duvida, o sentir geral é outro: segundo elle, os pobres rapazes não lograram recuperar-se do envenenamento soffrido no Rio".

Isto foi publicado em "El Universal" de 13 de dezembro de 1921. No dia seguinte, porém, um nosso patricio, o dr. Berenguer Cesar, nosso secretario de legação naquelle paiz, desmentindo as levianas criticas do sr. Sorondo, mereceu do mesmo jornal a seguinte nota:

"El Universal" publicou hontem uma chronica do nosso distincto collaborador Xavier Sorondo, na qual, depois de informar o enorme interesse que está despertando, cada dia, em alguns paizes da America do Sul o sport, principalmente o jogo de football, assegurou que os melhores campeões eram os uruguayos e que, se elles chegaram a perder o campeonato sul-americano de football no Rio de Janeiro, se deveu ás intrigas dos jogadores brasileiros, os quaes, sem ter escrupulo algum, para obter a victoria, chegaram a envenenar os alimentos que serviam no hotel aos campeões uruguayos. Por motivo desta informação, um proeminente brasileiro se serviu dizer que o sr. Sorondo havia sido surprehendido por uma falsa quão dolosa informação, pois não era verdade que os jogadores do Rio de Janeiro houvessem usado de tão criminoso procedimento para com os seus adversarios.

Depois de perder o primeiro match, jogado contra os argentinos — disse-nos o nosso informante — os uruguayos reclamaram contra a qualidade dos alimentos que lhes eram servidos no hotel, e, posteriormente, foi julgada infundada, e passaram a comer de sua mesa da delegação. Desse incidente aproveitou-se um periodico de má reputação, no Uruguay, cujo director, um argentino, foi o que publicou a noticia, para accusar os brasileiros de haverem tentado envenenar os campeões uruguayos, afim de que não ganhassem o campeonato.

Semelhante accusação foi immediatamente desmentida pelos membros que constituem o Partido Sportista Uruguayo, os quaes protestaram, com tal energia, que o mesmo governo uruguayo ordenou a apprehensão do citado periodico e a expulsão do seu director.

Referindo-se, depois, o nosso informante, á versão que recolheu o nosso collaborador Sorondo a respeito de um jogador uruguayo, que havia sido morto pelos adversarios, os brasileiros, declarou-nos ser verdade que um delles falleceu, em consequencia de [illegible] que de appendicite; porém, que este era um dos jogadores de reserva e só havia tomado, unicamente, parte em um match, não contra os brasileiros, mas sim contra os argentinos."

***

LIGA B. DE DESPORTOS

Resoluções do conselho da 2ª divisão

O presidente declara aberta a sessão ás 8 e 15 minutos, e manda proceder á leitura da acta anterior, posta em discussão, é a mesma approvada sem debate.

Expediente: constou de um officio do Nacional A. C. credenciando seu representante effectivo para o anno de 1922.

Ordem do dia: passa-se a discussão do jogo S. C. União x Preto e Branco o representante do S. C. União pede a palavra e fala sobre as occurrencias neste jogo, e pede para que seja lida a acta da ultima reunião, sendo attendido e dado por satisfeito, e encerra a discussão posta em approvação é approvada, marcando-se dois pontos ao Preto e Branco por haver vencido por 4 x 3.

Entra em discussão o jogo por terminar de 28 de agosto proximo passado. O presidente fez ver que este jogo faltam 18 minutos por terminar, e, de accôrdo com o officio do S. C. União, fazendo a entrega dos minutos restantes, e estando vencendo pelo score de 4 x 2, foi posto em approvação, sendo o mesmo approvado, marcando-se dois pontos ao Preto e Branco por ter vencido de 4 x 2.

Luzo Brasileiro x Amapá, este jogo de accôrdo com a entrega dos pontos pelo Luzo foi marcado dois pontos ao Amapá, por ter o Luzo desistido deste encontro para o dia que for marcado.

Interesses geraes: faz uso da palavra pedindo informações, o representante do Municipal, sobre a commissão encarregada de apresentar a tabella, sendo perfeitamente informado pelo presidente.

Nada mais havendo a tratar, foi pelo presidente encerrada a sessão ás 22 horas. — **Oscar Rabello Letis**, 1º secretario.

Sessão de directoria — Realiza-se hoje, ás 8 horas, sessão deste poder. O presidente pede o pontual comparecimento de todos os directores.

O thesoureiro pede aos clubs em atrazo de suas mensalidades, quitarem-se o mais breve possivel.

— Acha-se convidado a comparecer na séde da Liga, o representante do Araguaya A. C.

S. C. Militar vae pedir filiação á Brasileira — Por todo o mez corrente, consta que este florescente e conceituado club, vae pedir sua filiação á novel e prospera Liga Brasileira.

— A Liga Brasileira de Desportos, fará no proximo mez, um attrahente festival, tomando parte diversos clubs de grande nomeada.

***

FEDERAÇÃO ATHLETICA BANCARIA E ALTO COMMERCIO

Posse da sua directoria

Officiam-nos da aggremiação commercial acima:

Ao sr. redactor sportivo do "Correio da Manhã". Nesta.

Presado sr. Saudações. — Effectuando-se hoje, ás 8 horas da noite, no salão nobre da Associação Beneficente dos Empregados em Bancos, a posse solenne da nova directoria eleita para o biennio de 1922-1923, e mais ainda a entrega dos premios aos vencedores do Campeonato, Torneio Initium e festival de 12 de outubro, a F. A. B. A. C., sentir-se-á satisfeita, se v. s. der a honra da sua presença. Sem mais, sou com os protestos de muita elevada estima e consideração, de v. s., ...

ASSOCIAÇÃO DE CHRONISTAS DESPORTIVOS — Communico-lhe que a Federação Athletica Bancaria e Alto Commercio, officiou á Associação dos Chronistas Desportivos, convidando os associados desta, para comparecerem á posse da nova directoria, a realizar-se festivamente, hoje, ás 8 horas, á rua da Quitanda n. 107, 2º andar. Haverá solennidade da entrega de premios e a aggremiação commercial offerecerá aos convidados e socios da A. C. D., uma taça de champagne. — J. Carvalho Corrêa, secretario.

— O presidente da Federação Athletica, convida os representantes dos clubs filiados á se reunirem em assembléa geral ordinaria, hoje, ás 8 horas da noite, no salão nobre da Associação Beneficente dos Empregados em Bancos, á rua da Quitanda, 107, para, em sessão solenne, darem posse á nova directoria eleita para o biennio de 1922-1923, e assistirem a entrega dos premios aos vencedores do Campeonato, Torneio Initium e festival de 12 de outubro proximo passado. — Lindolpho Ribeiro, 1º secretario.

* * *

DE MINAS GERAES

O Itabirense venceu o Queluziano

Revestiu-se de grande brilho, a quarta festa sportiva promovida pelo Itabirense Football Club, no dia 15 do corrente, em a sua praça de sporte.

Esse festival, que constou de um match de football entre os primeiros teams do Queluziano, de Queluz de Minas, e o Itacolomy, desta ultima localidade, foi apreciada por uma colossal e selecta assistencia.

O jogo teve começo ás 3 horas e 10 minutos da tarde, sob ás ordens do sr. Athos Rocha.

Os teams obedeceram á seguinte organização:

Queluziano — Ruy — Valente — Carlito — Romeu — Paiva — Vassourinha — Machado — Bulcão — Arnaldo — Bidé — Floriano.

Itabirense — Oswaldo — Calixto — Francisco — Nhonhô — Agenor — Ibrahim — Larite — Waldemar — Raulino — Alvaro.

Terminando o tempo regulamentar, foi verificado o seguinte resultado:

Itabirense, 6 goals.
Queluziano, 1 goal.

Os goals do Itabirense foram feitos: 3 por Raulino, 1 por Waldemar, 1 por Larite e 1 por Alvaro; e o do Queluziano, foi feito por Bidé. — *Do correspondente*.

* * *

INFORMAÇÕES DIVERSAS

AMERICA F. C. — A directoria do America Football Club, resolveu, receber desde já, propostas para socios, sem o pagamento da joia.

Na segunda quinzena do proximo mez de fevereiro, a directoria do America F. C. tenciona realizar na sua bem tratada sede, um grande baile á fantasia.

Certamente é esta uma nova agradavel para todos os que conhecem como os dirigentes do club, da phalange rubra, sabem preparar festas do genero da que annunciamos.

A postos pois, senhores foliões e graciosas torcedoras do querido club da rua Campos Salles.

NOTA OFFICIAL DO BOTAFOGO F. C. — Assembléa geral, extraordinaria, sabbado, 21 do corrente, ás 8 e meia horas da noite, em 1ª convocação, para eleição de cargos vagos, pedindo a directoria o comparecimento de todos os socios quites.

PALMEIRAS ATHLETICO CLUB — O presidente do Palmeiras F. C. pede o comparecimento dos demais directores, hoje, á 1 hora da tarde, na sede, para uma reunião em que será combinada a data da proxima assembléa geral de eleições e tomar conhecimento do officio do Sport Club Syrio, sobre a proxima ida do Palmeiras no Estado de S. Paulo.

O FESTIVAL DE DOMINGO NO CAMPO DO ANDARAHY A. C. — Continúa despertando grande enthusiasmo o festival sportivo promovido pelo sympathico Ararigboia F. C., filiado á Liga Sportiva Fluminense, de Nictheroy, que será realizado na bella praça de sports do Andarahy A. C.

Serão disputados tres jogos do bello sport bretão, entre clubs que gosam real sympathia nos meios sportivos e que egualam-se em forças com os seus adversarios.

Esses matches, que terão inicio ás 13,30 e acabarão ás 18 horas, obedecerão ao seguinte horario:

Primeira prova — A' 1,30 hora — Americano F. C. x Confiança A. C. — Juiz: Cid Guimarães, do Villa Isabel F. C.

Segunda prova — A's 3 horas — Vasco da Gama F. C. x Ararigboia F. C. — Juiz: Eduardo Magalhães, do Andarahy A. C.

Terceira prova — A's 4 horas — Villa Isabel F. C. x Andarahy A. C. — Juiz: Francisco de Araujo Monteiro, do Ararigboia F. C.

Os premios: Para os vencedores das diversas provas, estão em exposição.

Os teams: O team do Ararigboia apresentar-se-á com a mesma organização que no sensacional encontro com o Barreto, provavel campeão de Nictheroy, o qual terminou em um empate e que foi o seguinte:

Enéas — Lydio — Fernando — Theodulo — João — Monteiro — Vavadio — Martins — Guilherme — Doca — Ascanio.

Vasco da Gama: Amaral — Van-Erven — Carlos Cruz — Borges — Mineté — Gorloy — Paschoal — Dutra — Pires — Torterolli — Fernandes.

Andarahy: Otto — Americano — Cantori — Nieplino — Braulio — Waldhemar — João — Gilbert — Waldemar II — Russinho — Machado.

Villa Isabel F. C.: Balthazar — Jobel Barbosa — Nemezio — Waldemar — Babica — Aló — Cyro — Claudionor — Henrique — Cecy.

Os teams do America e Confiança deixamos de publicar por não terem chegado ás nossas mãos.

S. C. PACATUBA X JEQUIA' F. C. — Realiza-se hoje, na Ilha do Governador um match de football entre as equipes principaes dos aguerridos clubs acima.

Este match que vem sendo esperado com anciedade, promette revestir-se de grande brilho, em vista de estarem os teams que vão encontrarem-se em apurado estado de trainning.

Ao vencedor deste encontro serão conferidos dois premios: uma taça e 11 medalhas de prata.

A embaixada dos rapazes cariocas partirá do Caes Pharoux, na barca de 9,50 da manhã, achando-se a mesma assim constituida:

Jogadores: João Bento Alves, Orlando Pennaforte, J. Barbosa, João Barbosa, R. Ribeiro, C. Guimarães, C. R. Alves, Manoel de Carvalho, J. Braga, F. Martinez, P. Faillace, S. Passos, J. Barros Nunes e Alfredo Corrêa.

Directores: Jayme Rollin, Carlos Paiva Gonçalves, J. Silva, e chronista sportivo, Nelson de Souza, da "A Noite".

Sabemos que a comitiva será recebida festivamente pelo Jequiá F. C. e pelos veranistas que ali se acham.

O FESTIVAL DO PRETO E BRANCO F. C. — Deverá realizar-se no proximo dia 12 de fevereiro, no campo do Andarahy A. C., á rua Prefeito Serzedello, um festival sportivo, promovido pelo Preto e Branco F. C. Os sportmen Joaquim Alves Antonio Corrêa e Nestor de Azevedo têm sido incansaveis para que o festival tenha o brilhantismo correspondente ao valor em que é tido o Preto e Branco F. C.

O seu programma, que está bem organisado, consta de quatro partidas de football, sendo que cada qual a mais attraente, destacando-se logo pela primeira, que costuma ser realizada pelos clubs pequenos como o Preto e Branco, mas que desta vez será entre o Municipal F. C., campeão da 2ª divisão da Liga Brasileira de Desportos, nos tres teams, e o Uruguay F. C., que conta em seu seio players de real valor, onde sobresáem Nascimento, center half que defendeu as côres do Fluminense F. C. tanto no 1º como no 2º team; Frederico, arqueiro do S. Christovão A. C., conhecido por todos os sportmen do Rio de Janeiro.

A 2ª prova será entre o Iberia F. C. e o Coelho Netto A. C., onde figuram players do valor de Welfare, Fortes, Martins, Carnaval, Raul, Mane, Orlando e tantos outros de real valor.

A 3ª prova será entre o Syrio A. C. e o combinado "Quem é bom não se mistura", devendo ser essa partida uma das melhores da tarde devido á boa organização de ambos os teams.

A 4ª e ultima, entre o Amapá F. C. e o promotor do festival, partida esta que, como todas as travadas entre esses dois clubs, deverá ser disputada com ardor, pois que não gostam de perder um para o outro.

Todas essas provas serão em disputa de taças.

O TEAM DO PRETO E BRANCO PARA DOMINGO — O team do Preto e Branco F. C. para domingo, 22, enfrentar o Cine Boulevard F. C., no campo do Botafogo A. C., no festival promovido pelo Azul e Branco F. C., será o seguinte:

Marques; Eduardo e Djalma; Cauby, Targino e Goulart; Rubens, Mario, Alberico, Waldemar e Aristides.

Reservas: Floriano, Lulu' e Julinho.

RESURGE O SPORT CLUB PACATUBA — Uma noticia que muito se commentará é a que estampamos hoje. O Sport Club Pacatuba, o heróe de Villa Isabel, que no anno passado conquistou brilhantes victorias, alcançando o nome de invencivel do bairro, acaba de passar por uma reforma completa no seu quadro social, que se compõe de mais 180 associados, para se apresentar com 3 teams officiaes, 1º, 2º e infantil, para as proximas pugnas desportivas.

A sua secretaria continuará funccionando á rua Visconde de Abaeté, até a installação definitiva da sua séde, onde aguarda as ordens dos seus co-irmãos de lutas, para jogar em festivaes, pois conta com elevadissimo numero de torcedores.

E' pensamento da sua directoria a organização de um festival sportivo, seguido de uma soirée dansante, para commemorar o seu reapparecimento no mundo sportivo, não estando marcado ainda esse dia, que forçosamente recairá num dos proximos domingos, figurando desde já no programma um match de football á fantasia.

Iniciando a série de jogos, os pacatubenses irão hoje á Ilha do Governador, jogar com o campeão da ilha, o Jequiá F. C., em disputado de uma taça de prata e 11 medalhas de prata.

Está, portanto, de parabens o sport carioca pelo reapparecimento do tão querido gremio desta capital.

Os novos associados — Em sessão de hontem, foram approvadas as propostas dos srs.: dr. Paulo de Figueiredo, Antonio Maciel, Virgilio Ramos de Souza, tenente Agostinho Santos, Glatsdone Watz, Acylino da Silva Paranhos, Mario Gusmão, dr. João Bello de Motta Maia, dr. José Morgado, Marino da Silveira, Fausto de Oliveira Rosas, Ernesto Coelho de Andrade, Octavio Machado, Paulo de Azevedo Brandão, Orlando Chagas, Carlos Pacifico Gameleiro, Arthur Gama, João de Andrade, com. Mario Ferraira de Araujo, Enock Alberico Werner, Jaubert dos Santos, Oscar Campanella, Arlindo Gomes, Cillico da Silveira, capitão Edgard Werneck, Floriano de Assumpção, Orville Martins e Benjamin D. Franklin.

ANNIVERSARIO NO CARIOCA E HELIOS A. C. — Festeja hoje seu anniversario o Moringa, do quadro social do Carioca B. C. e Helios. Verdadeiro defensor dos sports, Moringa receberá hoje felicitações innumeras de seus verdadeiros amigos.

SPORT CLUB CELESTE — O presidente convida os socios quites a reunirem-se em assembléa extraordinaria, no dia 21 do corrente (sabbado), ás 8 horas da noite, afim de proceder-se á eleição para cargos vagos na directoria e prestação de contas.

O "CORREIO" E' ORGAO OFFICIAL DO ARAGAO F. C. — Communicam-nos:

"Illmo. sr. redactor desportivo do "Correio da Manhã". — De ordem do sr. presidente e com immensa satisfação, levo ao conhecimento de v. s. que, em sessão de directoria, realizada hontem, foi por unanimidade de votos escolhido para orgão official do Aragão F. Club, com séde á rua Conde de Bomfim 131, sobrado, o vosso "Correio da Manhã", o grande orientador da opinião publica, o estupendo paladino dos ideaes civicos.

Desobrigando-me desta incumbencia, aproveito o feliz ensejo para com respeito, orgulho e solidariedade politica, apresentar meus protestos de alta estima e subida consideração. — Saudações. — *Oct. Ferreira Chagas*, secretario."

DO OCEANO F. C. — Deixou de ser realizada a sessão de directoria na terça-feira proxima passada, por não terem comparecido directores em numero sufficiente, por esse motivo, o 1º vice-presidente convida os directores das differentes secções, á se reunirem extraordinariamente, hoje, na secretaria provisoria, afim de serem deliberados varios assumptos.

Por ordem do 1º vice-presidente foram dirigidos officios aos seguintes srs.: Romulo Scarpe, Luiz D. Teixeira, Rossel P. Leitão, Alexandre Sande e Affonso Cezar.

— Em accôrdo com a commissão de sports foi remettido officio ao S. C. Aguas Ferreas, acceitando seu convite para jogarem domingo 22 do corrente, um match amistoso entre os terceiros, segundos e primeiros teams ás horas regulamentares; respondeu-se ao officio da União de Botafogo F. C., acceitando seu convite, não para o dia 22 e sim para dia 29, se nisso não houver inconveniente á União de Botafogo F. Club.

O presidente da commissão de sports escalou para domingo, 22 do corrente, os seguintes teams:

1º team: Francisco, Medeiros, Augusto, André I, Cascardo, Clemente, Jorge, José, Tulipa, Albano e Juca.

2º team: Henrique, Ernesto, André II, Orselino, Affonso João, Benedicto, Thomé, Orlando, Gordura e Seabra.

3º team: Chiquinho, Alexandre, Frutuoso, Joaquim, Octaviano, João Lima, Alberto Marinho, Romeu, Pericles, Juanito e Victor Virgilio.

Reservas: todos os jogadores não escalados.

LIGA LEOPOLDINENSE DE FOOTBALL — Papeis despachados pelo presidente: Victoria F. C., Electro, Rio Criket, Del Castillo, Belizario Penna, enviando credenciaes dos novos representantes — A' assembléa geral.

Electro F. C. — Communicando a eleição da nova directoria — Cumpra o disposto no art. 15, letra "d".

Del Castillo F. C. — Communicando a eliminação do sr. Julio do Valle. — Archive-se.

Braz de Pinna F. C. — Pedindo a data de 22 para a realização de um festival — Concedo "ad-referendum" da directoria.

NOVA DIRECTORIA — Realizou-se ante-hontem, a assembléa geral da Liga Leopoldinense com a presença dos seguintes representantes: Manoel Antunes Baptista, do Victoria; João Costa, do Del Castillo; José Fernandes de Magalhães e Jarbas Ferreira Pinto, do Electro; Sylvino Cunha, do Rio Cricket; Francisco de Assis Machado, do Belizario Penna, e Henrique Duran, do Braz de Pinna.

Aberta a assembléa, o presidente manda proceder á leitura da acta da assembléa anterior, que é approvada sem discussão. Passou-se, depois, á leitura do expediente que careceu de importancia.

Foi, em seguida, empossado o novo representante do Del Castillo, sr. João Costa.

Passando em seguida á leitura e discussão do relatorio da directoria que finda o mandato. Terminada a leitura do relatorio, o sr. João Costa, pediu a palavra, propondo que á vista dos termos precisos e, por demais claros do relatorio da directoria, fosse dispensado o parecer da commissão de contas, e que a assembléa sobre o mesmo se manifestasse. Approvada a proposta do representante do Del Castillo, a mesa submette o relatorio á approvação, sendo approvado unanimemente, tendo ainda o sr. João Costa proposto e a assembléa approvado, um voto de louvor á directoria pela sua brilhante gestão.

Passando-se á eleição da nova directoria, o presidente deixa a mesa, tendo a assembléa acclamado para dirigir os trabalhos, o sr. João Costa, que convidou para seu secretario, o sr. Jarbas Ferreira Pinto.

Feita a eleição e procedida a apuração, a mesa declara eleita para o anno de 1922, a seguinte directoria:

Presidente, Henrique Durão; 1º vice-presidente, Francisco de Assis Machado; 2º vice-presidente, Miguel Stivanelli; 1º secretario, Manoel Antunes Baptista; 2º secretario, João Costa; 1º thesoureiro, José Fernandes de Magalhães; 2º thesoureiro, José Antonio de Abreu.

Conselho superior: João Ferreira Ventura, Fredmar Muniz, Arlindo Martiniano dos Santos, Oswaldo Costa e José Braz.

Commissão de syndicancia: Menton de Mattos, Sylvino Cunha, Benedicto de Britto e Luiz Spers.

Terminada a eleição da nova directoria e não havendo mais assumptos a serem tratados, o presidente da assembléa convida os eleitos para, no proximo dia 10 de fevereiro, em sessão solenne, tomarem posse dos cargos, e dá por encerrados os trabalhos, agradecendo aos representantes o modo distincto por que se conduziram na assembléa.

IBERIA F. C. X A. A. PAULA MATTOS — Realizando-se hoje um encontro entre os tres teams dos clubs acima, a commissão de sports do Iberia F. C., solicita o comparecimento na sede, dos jogadores do terceiro, segundo e primeiro teams, respectivamente ás 12, 14 e 16 horas.

O Iberia recebeu quatro convites para o seu primeiro team tomar parte nos seguintes festivaes: Rezende A. C., no dia 29, contra o Lapa; e no dia 12 do proximo mez, do Preto e Branco, Bola Preta e S. C. Theatral, jogando respectivamente contra o Coe-

SEDAS SEDAS SEDAS
E' deslumbrante o sortimento de sedas modernas do
AO 1º BARATEIRO
SEMPRE OS MENORES PREÇOS
Avenida Rio Branco 100
Distribuição de BONUS DA INDEPENDENCIA a todos os seus freguezes
(9236)

Circo François
Propriedade Irmãos François
Armado na Esplanada do morro do Senado
HOJE — Estréa — HOJE
DA GRANDE COMPANHIA EQUESTRE — ACROBATA — GYMNASTICA — MALABARISTA, etc., etc.
45 — ARTISTAS — 45
Todas as semanas, novas estréas
Programma sempre variado.
Vejam programma de estréa.
A EMPREZA.
(M. 12456)

Cinema MASCOTTE
R. Archias Cordeiro, 230, Meyer
HOJE! HOJE!
Francis Ford e Hoot Gibson, em
Acção energica
Grandioso drama de amor e aventuras, em 4 actos magnificos
A NOVA AURORA — O FORCADO N. 3213
Amanhã — O Homem sem nome.
(M. 13137)

CINEMA ATLANTICO
RUA COPACABANA N. 580
HOJE — Matinée — A's 2 horas — Programma extra — Preços especiaes — Successo unico — MUTT e JEFF — Caricaturas.
Adoração de Mãe
(HUMORESQUE)
Super-producção da gloriosa Paramount-Artcraft por ALMA RUBENS
Amor e Destino — Violento drama de amor (inedito) em 4 actos pelo saudoso Waldemar Psilander.
Amanhã — OS 3 MOSQUETEIROS — 1º episodio.
(M. 12484)

THEATRO RECREIO
Empresa Rangel & C.
A's 7 3/4 — HOJE — A's 9 3/4
RECITAS DE GALA
VER, OUVIR e CALAR
Original de A. Breda e I. Vieira, musica de Sá Pereira e Donizetti
Amanhã — A's 7 3/4 e 9 3/4 — Ver, Ouvir e Calar.
"Abaixa a mascara..."

Casino Theatro Phenix
MUSIC-HALL
UNICO DA CAPITAL
ESTRÉA TODAS AS SEMANAS
Amanhã -:- SABBADO -:- Amanhã
Grandioso Baile á Fantasia
Distribuição gratuita de brinquedos
Orchestra - The Rag Time Band.
Esmerado serviço de Restaurante da CASA FALCONI.
N. B. — Os Srs. socios podem desde já procurar seus ingressos na secretaria.
(M. 12913)

Cinema Boulevard
Em commemoração á data de hoje vos apresentamos um programma dos mais optimos.
O HOMEM DYNAMITE
5 bellos actos de arrojo, pelo querido ás do Fox, George Walsh
Na Fronteira das Estrellas
Rica encenação dramatica da Paramount, em 6 longos actos, pelo inegualavel Thomas Meighan.
Amanhã — Prazer e Pranto, film Realart; Carlito, em O Vagabundo.
Segunda-feira — Os 3 mosqueteiros — inicio.
(M. 11912)

Cinema VELO
HOJE — Successo — HOJE
O HOMEM SEM NOME
Sensacional trabalho da Union-Film — Genero Soberano do Mundo
PRINCEZA FANTOCHE
Amanhã — Sensacional: Os Dous do Outros.
(M. 11483)

CINEMA SMART (Elegante)
HOJE — Successo — HOJE
BELLA HESPERIA, em
CHIMERAS
6 actos encantadores e
EDITH ROBERTS, em
LABIOS TENTADORES
5 actos.
Amanhã — Sensacional: Dias de Perigo.
(M. 11914)

CINE THEATRO AMERICA
Praça Saenz Peña. Tel. V. 4575
Comp. Carrara Diniz & C.
HOJE — no palco, a revista de grande successo
Você Vae Ver
No TELA: DIAS DE PERIGO — impressionante e arrebatador drama de 5 actos.
(M. 12482)

Cine Theatro Fluminense
HOJE — Programma — HOJE
ALEM DA FRONTEIRA
No PALCO — Successo da comp. Elvira Benevenuti, com a revista
TIM TIM POR TIM TIM
A's 8 sessão começa ás 6 12 ha.
(M. 11857)

CINEMA TIJUCA
Praça Saenz Penna
HOJE
CORAÇÃO MATERNO
5 actos Fox Film por Shirley Mason
Os milhões de MIGUEL BREWSTER
5 actos Paramount, pelo Chico Bola
(M. 12470)

CINEMA HADDOCK LOBO
Rua Haddock Lobo n. 20
HOJE, dois films, HOJE
— CHIMERAS —
5 actos da Tiber Film pela diva Hesperia.
Prazer e Pranto
5 actos da Realart, pela linda Mary Milles Minter

CINEMA MATTOSO
Praça da Bandeira
HOJE — HOJE
CONSTANCE BINNEY, em
Certa casa de pensão...
5 actos da celebre marca Realart
MYSTERIOS DE PARIS
GAUMONT JORNAL
Amanhã — "Cruel Juramento"; Destino, por Waldemar Psilander.

CINEMA MODELO
Rua 24 de Maio 287
HOJE — Successo — HOJE
Um film cada vez mais interessante
GERALDINE FARRAR, em
CRUEL JURAMENTO
5 actos da Goldwyn
Amanhã — Li-Hang, o Cruel, e Mysterios de Paris.

TRIANON — Companhia Brasileira de Comedia
Para attender a innumeros pedidos a empresa repete as representações da linda comedia de ODUVALDO VIANNA
MANHÃS DE SOL
AMANHÃ: — MANHÃS DE SOL.

ABIGAIL MAIA
HOJE — A's 3 horas VESPERAL com
Manhãs de Sol
commemorativa da fundação da cidade do Rio de Janeiro.
TERÇA-FEIRA, 24: Numa admiravel interpretação
TERRA NATAL
a bellissima comedia regional brasileira de ODUVALDO VIANNA.

Theatros da Empreza Paschoal Segreto - Direcção - João Segreto

S. PEDRO
A's 2 1/2 — IMPONENTE MATINÉE — A's 2 1/2
A ESTRELLA DE BAGDAD
A engraçadissima comedia
CALMANTE INFANTIL
e grande acto de variedades com numeros de canto, baile e scenas comicas
A's 8 3/4 — SOIRÉE, com a opereta
FLOR DO HINDOSTÃO
A comedia CALMANTE INFANTIL, grande acto de variedades, com ... o "Bastião".

S. JOSÉ
HOJE, ás 7, 8 1/2 e 10 1/2 — 3 SESSÕES — ESTRÉA do INCONTESTAVEL TRIUMPHO
REPUBLICA DOS AGUIAS
Amanhã — "O Cabo da ..." de Cesario Tojeiro — Cinema Moderno — Directamente de Paris

CARLOS GOMES
AMANHÃ, A's 8 3/4 da noite — ESTRÉA da GRANDE TROUPE de variedades TIGNANI
Composta de optimos elementos da companhia Petrolini e da qual faz parte o famoso actor comico ... TIGNANI (antigo vivo do Petrolini)
A's 11 horas da noite
Grande campeonato de Box
promovido pelo jornal "Esporte"

HOJE
Duas Bandas de Musica e Amanhã
GRANDIOSOS
Bailes Populares
AO MAXIXE! AO TANGO! AO FOX TROTER!
(M. 13112)

CARLOS GOMES — HOJE — AMANHÃ — GRANDIOSOS BAILES POPULARES.

CINEMA PARIS
Novo e confortavel salão á Praça Tiradentes, 42
HOJE — Duas producções que representam um "tour de force" na confecção de bons programmas!
Para iniciar, apresentamos um trabalho notavel da renascente cinematographia franceza que é uma verdadeira joia literaria.
Nuvem que passa...
(LA CIGARETTE)
5 actos encantadores em que os primeiros papeis foram confiados aos dois notaveis artistas do theatro francez contemporaneo
Signoret e Mlle. Andréa Brabant
Fazendo parte do mesmo programma, exhibiremos uma obra prima da scena muda allemã, cuja technica e opulencia de montagem impressionam e conservam-se inexcediveis no espirito do espectador
Avé Cæsar
Um forte e bellissimo em 6 actos, cabendo o principal papel a uma grande e gloriosa artista ANTONIA FARKAS
PREÇOS COMMUNS
1ª CLASSE, 1$000 — 2ª CLASSE, $500
Segunda-feira — A CAMINHO DA AFRICA, 4º episodio do extraordinario romance de aventuras — O HOMEM, SEM NOME.

CINEMA IDEAL
O melhor cinema da America do Sul, detentor dos maiores successos!
Proprietario M. Pinto
O unico ao ar livre e com a renovação constante do ar puro e refrigerante! 20.000 metros cubicos por hora!
HOJE — Um espectaculo verdadeiro no IDEAL — HOJE
Apresentamos da gloriosa FOX-FILM, em uma nova copia importada, a mais rica e empolgante de todas as suas super-producções.
Se eu fora Rei ?!
A famosa peça theatral que successivas gerações com enthusiasmo applaudem!
"SE EU FORA REI!" — E' a unica gloria do theatro lyrico que ainda vive através do tempo...
"SE EU FORA REI!" — E' trabalho de silencio!
"SE EU FORA REI!" — E' o grande film da producção do insuperavel FOX!

William Farnum
E' o grande actor, supremo entre os maiores, que se eleva a grandes proporções como o sublime poeta da taverna:
Francisco Villon
Esse bohemio Villon que até ladrão era, mas que era mais rei do que o proprio rei, que nenhum outro, o maior poeta, o maior guerreiro, o maior amante da França ... o CONDESTAVEL DE FRANÇA ... dos louros do grande FARNUM.
Fazendo parte do mesmo programma, apresentamos a ultima producção da FOX com a inconfundivel e adoravel interprete pela meiga, bella e graciosa
Shirley Mason
A estrella de maior fulgor, a candida e linda, admiravel em
Desde os tempos de Eva

5 actos de encantos, de meiguices e de belleza!
SEGUNDA-FEIRA — Sensacional! ... "JOANNA D'ARC", a creação maxima da GERALDINE FARRAR ... WALLACE REID ... QUINTA-FEIRA ... WILLIAM FARNUM ... PRIMITIVA ...

TRINOZ — DE — Ernesto Souza

Inappetencia, Máo Halito, Más Digestões, Dôres de Cabeça, Figado Augmentado, Urinas Turvas, Palpitações do Coração. TONICO DO SYSTEMA NERVOSO

GRANADO & C.-1.° de Março, 14

Applicado em casos chronicos que já levavam o doente ao desanimo, o TRINOZ tem dado resultados surprehendentes. Pessoas que tinham mesmo verdadeiro horror á comida, sentam-se hoje á mesa com satisfação.

Com prazer a gente [come. Tomar TRINOZ é [ter fome. (12220)

lho Netto, e as provas de honra contra o Bola Preta e S. C. São Paulo. Todos estes convites foram aceitos pela directoria do Iberia, em sua ultima reunião.

Foram aceitos para socios do Iberia mais os seguintes senhores: José Fernandes, Antenor Pereira, Ernesto de Souza, Antonio Francisco Alves, Francisco Bruno, Antonio Xavier, Salvador Serra, Nazario Pastor Fernandes, Faustino Macieira, Creoncides de Castro Alves, Prospe Vista e Vicente Vista.

A FESTA DO SANTIAGO F. C. — Grande festival sportivo no campo do Inhaumense Football Club, organizado pelo Santiago F. C., para domingo.

Eis o programma: Primeira prova — A's 13 horas — 2º x 3º divisão do E. F. C. B. Segunda prova — A's 13,40 — Nilopolis F. C. x S. C. Liberal. Terceira prova — A's 2,30 — Combinado H. Ribeiro x Tiradentes F. C. Nas referidas provas haverá taça ao vencedor.

Quarta prova — A's 4 horas — Honra — Santiago F. C. x Cruz de Malta F. C. — Taça ao vencedor.

Para os jogos acima o director sportivo do Santiago F. C. escalou o seguinte team: Saporiti — Peres — França — Ataliba — Frank — Zéca 5º — Blues — Zéca 1º — Pitisca — M. Pinho — Marcellino.

Abrilhantará este festival uma excellente banda de musica militar.

S. C. MILITAR X MANGUINHOS F. C. — Realizando-se domingo proximo um match training no campo da estação de Amorim, a commissão de esportes pede o comparecimento de todos os socios escalados, estarem na séde, á rua Visconde Itamaraty n. 149, ás 12 e 13 horas, sem falta, para incorporados seguirem para o campo de Manguinhos.

Primeiro team — Soares — Homero — Annibal — Eurico — Nascimento — Zeno — Bastos — Raul (cap.) — Victorino — Adriano — Ary.

Segundos quadros — Carvalho — J. Vianna — Menezes — (Alberto (cap) — Ernani — Virgilio — Adalberto — Oswaldo — Rubens — Mario — Octavio.

Reservas: Lirio — Rodolpho e Lixa.

FESTIVAL DO FLOR DO PRADO F. CLUB — No festival organizado pelo Flor do Prado F. Club, a realizar-se no dia 22 do corrente, no campo do Engenho de Dentro F. Club a terceira prova será disputada entre o Britanico F. C. e o Nova Iguassu F. C., estando o team do primeiro assim constituido:

Benedicto — Alvaro — José — Salvador (cap) — Cencinho — Vasconcellos — Nenê — Eurico — Olympio — Celso — Domingos.

Reservas: Manoel — Alberto.

O capitão pede o comparecimento de todos os jogadores escalados, ás 12 horas, em campo, para seguirem incorporados.

O SPORT CLUB PACATUBA VAE A' ILHA DO GOVERNADOR — Segue hoje, para a Ilha do Governador, o S. C. Pacatuba, onde vae disputar um match amistoso, com o Jequiá F. C., daquella localidade.

Devido ao treino que ambos os teams têm desenvolvido, é de esperar o interesse que vae despertar na Ilha, o resultado desse encontro.

E' um dia de festa para a élite da pitoresca Ilha.

Eis o team do Jequiá: Couto — Mindoca — Nelson — Waldemar — Lelleiro — Alarico — Nicanor — Carneiro — Leão — Grandinho — Dondonga.

BOHEMIOS X E. MUNICIPAES — Realizando-se domingo um jogo amistoso entre os Bohemios S. C. e os Empregados Municipaes, [illegible]

[illegible]

A. A. GUANABARA — Realizou-se, como estava marcado, para 17 do corrente, ás 8 da noite, a sua Real Grandeza [illegible] assembléa geral [illegible]

[illegible]

TEAM TREME TERRA DO BARATA — Em disputa de artistica taça, realiza-se domingo proximo, no campo do Parnaso A. C., ex-Barata F. C., um match de football entre os conjunctos do Treme Terra da Barata e o Atalaia, do Realengo. [illegible]

[illegible]

CENTRO EXCURSIONISTA BRASILEIRO — Hoje será realizada a ultima visita ao morro do Castello, [illegible]

Convidamos, por vosso intermedio, a todos os consocios que quizerem se inscrever para a excursão, a comparecerem á sala de espera do theatro Municipal, ás 5 horas da manhã.

S. C. MANGUEIRA — A directoria convida os jogadores de todos os desportos do quadro social a comparecerem á séde do club, no dia 20 do corrente, ás 7 horas, afim de, incorporados, tomarem parte no cortejo civico da trasladação das cinzas de Estacio de Sá, [illegible] — Santo Castagnino, 1º secretario.

BOX

TERA' INICIO AMANHÃ O CAMPEONATO DE BOX ORGANIZADO PELO "ESPORTE"

O local da sua disputa, será o Theatro Carlos Gomes

Com o fim de difundir o box entre os nossos esportistas, os nossos collegas do "Esporte" resolveram envidar esforços para que tal desejo fosse um facto, e assim organizaram o 1º Campeonato de Box, o qual terá inicio no proximo sabbado, no theatro Carlos Gomes. [illegible]

disposição dos interessados, as condições e informações precisas.

Até agora, já foram feitas varias inscripções, entre ellas temos: Romeu Alves Garcia, brasileiro, com 68 kilos e 1m.70 de altura; Bernardo Heinke, allemão, com 71 kilos e 1m.75; James Stewart, inglez, com 71 kilos e 1m.85; Jack Marin, norte-americano, com 68 kilos e 1m.68, e Guilherme Escanellas, uruguayo, 68 kilos e 1m.68.

O regulamento adoptado será pelas leis da Federação Franceza de Box, havendo mais um regulamento especial, que será adoptado pela direcção do Campeonato.

Ao vencedor do Campeonato, que será disputado com dois jogos por dia, caberá como premio além da quantia de 1:000$000 (um conto de réis), um diploma de campeão, e ao 2º collocado, uma medalha de ouro, offerecida pelo "Esporte".

O "ring" terá 24 metros quadrados, sendo construido de accordo com todas as disposições regulamentares, sem inclinação, tres ordens de cordas, etc.

As luvas para os boxadores, serão do peso de seis onças.

Como juiz, servirá, uma commissão de tres chronistas desportivos, escolhidos para tal fim.

ESCOTISMO

Escoteiros da Gavea

A GRANDE FESTA DE DOMINGO — Com o excellente programma abaixo, os Escoteiros da Gavea realizarão domingo o seguinte festival:

1ª parte — 1 — Desfile dos escoteiros no campo, em saudação.
2 — Prova — Corrida rasa de 100 metros (I).
3 — Prova — Corrida rasa de 100 metros (II).
4 — Prova — Lançamento do basto (I).
5 — Prova — Lançamento do basto (II).
6 — Prova — Lançamento do basto (III).
7 — Prova — Corrida de 3 pés, 50 metros (I).
8 — Prova — Corrida de resistencia, 1.200 metros (III).
9 — Prova — Lançamento da granada (II).
10 — Prova — Lançamento da granada (III).
11 — Prova — Corrida de carangueijo, 20 metros (I).
12 — Prova — Luta do gallo (II).
2ª parte — 13 — Prova — Corrida de automoveis, 50 metros (I, II, III).
14 — Prova — Saltos em distancia com impulso (I).
15 — Prova — Corrida de estafetas, com obstaculos, 50 metros (equipes de 6).
16 — Prova — Corrida de sapo, 20 metros (I).
17 — Prova — Tracção da corda (equipes de 8).
18 — Prova — Lançamento do peso, 7.500 grammas (Para instructores).
19 — Pyramides.
3ª parte — Prova de honra — Match entre as equipes Carioca Football Club x Combinado Humaytá, para a conquista da "Taça Escoteiros da Gavea".

Nota — Os escoteiros concorrentes a estas provas serão divididos em 3 series, que vão indicadas no programma, e que são as seguintes:
(I) — Até 36 kilos de peso.
(II) — De 36 a 43 kilos de peso.
(III) — De 43 a 52 kilos de peso.

REMO

Uma assembléa no Club de Regatas de S. Christovão

"Nos termos do paragrapho 2º do art. 28 dos estatutos em vigor, são convidados em primeira convocação os associados do Club de Regatas de São Christovão, observando-se o disposto na primeira parte do art. 26, para o dia 22 do corrente, ás 8 horas da manhã.

Ordem do dia:
1º, discussão e votação do parecer do conselho fiscal (balanço e relatorio da directoria).
2º, eleição da nova directoria.

Rio, 19 de janeiro de 1922. — O presidente, *Francisco Fonseca*."

NATAÇÃO

E' este o programma da festa
Uma festa no Leme

Para o concurso desportivo a realizar-se domingo, no 2º posto de salvamento no Leme, a commissão recebeu as seguintes inscripções:

Meninas — Blanca d'Oral, Emma d'Oral, M. Antonietta Brandão, Nyse Brandão, Elza Vieira Lima, Ondina Pinto e Sylvia Vaccani.

Meninos — Marilia Rocha, Irene Santos, Rosemira Libanio da Silva, Noemy França, Haydée Vieira Lima, e Gilda Vaccani.

[illegible]

TURF

A TEMPORADA DE 1922
Reuniram-se as delegações das duas sociedades

Conforme estava annunciado, realizou-se hontem, ás 15 horas da tarde, na séde do Derby-Club, a reunião das delegações dessa sociedade e do Jockey-Club, representadas pelos srs. Paulo de Frontin, Manoel Valladão e Alvaro de Carvalho, e do Jockey-Club, representada pelos srs. Linneu de Paula Machado, Xavier da Silveira e Thompson Motta, para combinarem medidas relativas á temporada deste anno, que terá, como sabem os que por elle se interessam, uma importancia extraordinaria para o nosso turf.

Entre as duas delegações foram trocadas idéas sobre a temporada a inaugurar-se no primeiro domingo de abril, reinando sempre a harmonia de vistas, sendo, afinal, tomadas as seguintes [illegible]

a) fixar para os dias 6 de agosto e 1 de outubro, respectivamente, a realização dos grandes premios Doutor Frontin e Jockey-Club, com a dotação de 25 contos para cada um delles;

b) limitar o minimo de 2:000$ para os premios communs;

c) instituir cinco provas denominadas Criação Estrangeira para cada sociedade, com a dotação de 5:000$000;

d) autorizar os criadores a alugar os seus productos para disputarem carreiras por conta de terceiros, retendo as sociedades, dos premios que esses productos levantarem, a porcentagem combinada entre as partes contratantes, desde que os contratos estejam devidamente registrados nas sociedades.

Esta resolução encerra uma medida de dilatado alcance para o nosso turf, pois attrairá para o rol dos proprietarios elementos que hão de ser forçosamente preciosos para o seu progresso, elementos que delle têm vivido afastados por não quererem assumir a responsabilidade do emprego effectivo de capitaes em negocio de tão problematico sucesso como esse de animaes de corrida. E' de esperar, pois, que a resolução hontem tomada venha a dar um impulso notavel ao turf carioca.

***

CORRIDAS EM S. PAULO
O programma da que se realizará domingo

Para a corrida do proximo domingo, no prado da Mooca, foi organizado o seguinte programma:

Pareo "Excelsior" — 1.500 metros — 1:500$000 e 300$000 — Missão, 51 kilos; Magnesio, 54; Pery, 51 e Merim, 51.

Pareo "Progredior" — 1.609 metros — 2:400$000 — Batovy, 53 kilos; Obelia, 52; Beduina, 53; Gaby, 51 e Tocai, 51.

Pareo "Consolação" — 1.500 metros — 1:500$000 e 400$000 — French Warrior, 55 kilos; Snob, 54; Bushey, 50; Palmella, 50; Los Principios, 51, e Calicanto, 54.

Pareo "Mixto" — 1.700 metros — 2:000$000 e 500$000 — Abdu, 54 kilos; Alaska, 52; La Caterina, 50; Farimond, 49; Oraculo, 54; Turbulento, 54, e Wilson, 51 kilos.

"Grande Premio Imprensa" — 1.800 metros — 10:000$ e 2:000$. — Allegro, 52 kilos; Fandango, 52; Martello, 51; Gertrude, 52; Codero, 50, e Walli, 49.

Pareo "Emulação" — 1.609 metros — 2:000$ e 400$000 — Bold Star, 52 kilos; Juquiá, 49; D'Annunzio, 52, e Tommy, 54.

PREFEITURA

Pagam-se amanhã as folhas de vencimentos das professoras primarias e expediente ás mesmas.

—:— O prefeito baixou hontem, um decreto ordenando a desapropriação, na fórma da lei, dos predios e terrenos comprehendidos no projecto de ligação da rua Monte, á rua Cunha Barbosa, districto da Gamboa.

—:— Foi hontem aposentado o operario da Superintendencia da Limpeza Publica e Particular Ricardo Francisco da Silva.

—:— O prefeito sanccionou hontem as seguintes resoluções do Conselho Municipal: equiparando os vencimentos da directora do Instituto Profissional Orsina da Fonseca aos dos directores dos Institutos João Alfredo e Ferreira Vianna; e considerando de utilidade publica municipal a Sociedade Brasileira de Avicultura.

O concurso para auxiliares de escripta da Central do Brasil

Nos dias 21, 23, 24 e 25 do corrente, no edificio da Associação Geral de Auxilios Mutuos da Central do Brasil, á rua Visconde de Itauna n. 25, ás 10 horas, serão chamados á prova oral os seguintes candidatos:

Dia 21 — Mertiniano Antunes Filho, Luiz Pires de Almeida, Joaquim Gomes dos Santos, Jacintho Cardo de Oliveira Guimarães Filho, Alberto Polycarpo da Silva, Horacio Cardoso Machado e Waldemar Plinio de Almeida.

Turma supplementar — José Ferreira Coelho, Lorisvalde Telles de Moura e Frederico Cascardo.

Dia 23 — Theobaldo Marques da Gama, Waldemar José Fernandes Guimarães, Mercedes Gomes de Almeida, Naciso Augusto Pinto de Miranda Filho, Euler Mendes Barbosa, José de Oliveira Pires e Armando Mattarana.

Turma supplementar — Ary Koerner Nogueira da Gama, Eurico Pinto Ribeiro e Raul de Almeida Costa.

Dia 24 — Maria da Gloria Barreto de Oliveira, Sylvio Washington Sampaio, Robespierre Moreira Desouzart, Armando da Rocha Vianna, Dermeval de Albuquerque Lima, Dewet de Oliveira Barbedo e Adhemar Lopes Penna.

Turma supplementar — Nelson d'Avilla Mendes, Arthur Lopes da Silva Pinto e Leovigildo Cardoso.

Dia 25 — Jayme Castro Ribeiro, Raul Caldas, Joaquim Biver Moreira de Souza, Agenor Vieira Mascarenhas, Alvaro de Oliveira Filho, Luiz Lopes Gama Andréa e Gioconda Barbosa de Andrade e Silva.

Turma supplementar — Fernando Drummond Cadaval, Heitor Pinto da Veiga e João de Alencar Araripe.

Cooperativa de Credito dos Funccionarios Publicos da União

Esse instituto de credito realizou a 17 do corrente, em sua séde social, a assembléa geral convocada para a apresentação de contas do exercicio financeiro de 1921, tendo comparecido grande numero de associados.

Pelo sr. Hypolito Pinto, seu presidente e fundador organizador, foi lido todo o expediente e mais o relatorio que ficou submettido á commissão de tomada de contas.

Por elle se vê que a Cooperativa, com um capital integralizado de..... 36:390$000, fez operações de credito e emprestimos durante o anno na importancia de 234:690$425, sendo que só no segundo semestre esse movimento chegou a 139:861$885.

A conta de lucros elevou-se a ..... 13:105$585 o que dá o dividendo de 8$500 por acção no segundo semestre de 1921.

Foram ventilados outros assumptos de importancia, entre os quaes figuram pela sua largueza de vistas o credito predial, syndicato profissional, credito pessoal e seguro de vida.

A assembléa, por unanimidade de votos, mostrou-se grata á gestão da actual directoria e muito especialmente á capacidade de trabalho do seu presidente, o sr. Hypolito Pinto.

Ficou dependendo de julgamento da commissão de tomada de contas o balancete e outras propostas apresentadas.

Regulamento dos Patronatos Agricolas

A directoria do Serviço de Povoamento remetteu aos desembargadores, juizes de direito, pretores e membros do Ministerio Publico do Districto Federal, exemplares do regulamento dos patronatos agricolas e do formulario contendo as indicações necessarias á matricula, nesses institutos, de menores desvalidos.

Matou-se, pela madrugada, na praça da Harmonia

Desfechando um tiro de revolver no ouvido direito, matou-se, hontem, ás 2 horas da madrugada, junto a um banco, na praça da Harmonia, o individuo Labil Cathzy, de 30 annos, solteiro, carvoeiro de bordo, actualmente desempregado.

O commissario Araripe de Paiva, do 11º districto, indo ao local, arrecadou a arma de que se utilizára o suicida, um revolver novo, mas de qualidade inferior, e mais uma caderneta da Caixa Economica, com o saldo de 40$000, e 3$ em dinheiro.

Não foi achada declaração de especie alguma.

O commissario Araripe providenciou sobre a remoção do cadaver para o Necroterio.

Carnaval

BLOCO DOS TRINCA... ESPINHAS

Para os proximos folguedos carnavalescos está se preparando a rapaziada deste blóco, que pretende marcar época nas pugnas de Momo.

Com a séde á rua Frei Caneca n. 86, todas as noites tem havido rigoroso ensaio.

Os versos do inspirado poeta e director do blóco lord Rufino são os seguintes:

Preparem-se as melindrosas!
A postos almofadinhas!
Que vae fazer um successo
O blóco dos Trinca... Espinhas...

Pessoal bom, sacudido,
Nos dias de Carnaval
Vae virar o Rio em frége
Num pagode colossal.

Seu mé não póde com elle,
Nem o Libanio, coitado!
Pobre do queijo de Minas
Que ficou mesmo bichado!

Os Trinca são sempre unidos!
Os J. J. na ponta!
No Carnaval vamos vêr
Muita melindrosa tonta!

São tres dias de folguedo!
São tres dias de pagode!
Mas fique o povo sabendo
Que com os Trinca ninguem póde.

A directoria é composta dos lords: Rufino, presidente; Túcu, thesoureiro; Rapazinho, secretario e ensaiador do blóco; porta-estandarte, Mercê de Todos; maestro da charanga, Tô só Olando; mestre de pancadaria, lord Al-facinha.

CASINO SUBURBANO

Um successo foi o baile commemorativo da passagem do 4º anno de existencia da Legião dos Firmes, um punhado de foliões e socios do Casino Suburbano, dignos da estima e consideração do povo suburbano.

O vasto salão, ricamente ornamentado, cercava-se de centenas de damas e cavalheiros que deram a nota alegre e chic das animadas dansas, que foram abrilhantadas por uma bande de musica militar.

Lino Santiago, o esforçado baluarte do Casino do Meyer, compareceu com a Legião Soberana, composta de gentis senhoritas fantasiadas a caracter.

Paulo, o Pygmeu, Flodoaldo, o Pavoroso, que se vae unir por estes dias aos laços do Hymineu; Camargo, Castro Neves, Carneiro, Casimiro, Gonzaga, Lacerda, perdão, o general em chefe, Teixeira, emfim, aquela porção de foliões, dispensaram a todas as pessoas ali presentes gentilezas, offerecendo doces, e finos licores.

Salve, Legião dos Firmes!...

LORDS SUBURBANOS

Esse club da rua Dias da Cruz, realizou sabbado, um grande baile, que esteve concorridissimo. As dansas correram entre enthusiasmo e alegria até ao amanhecer de hontem.

MIMOSAS CRAVINAS

Este festejado rancho carnavalesco promette fazer grande successo no carnaval deste anno. Em sua séde, estão sendo organizados pomposos bailes em homenagem ao rei da Folia. Para maior brilhantismo, o pessoal das Mimosas Cravinas, está ensaiando a marcha Triumphal, que tem a seguinte letra:

Primeira parte

De risos mil, nossas canções
Cheias de ardôr,
Fazem nascer nos corações
Um sincero amor;
De risos mil, palpitações
De suave olôr,
Emoções das paixões
Augmentam o nosso amor.

Segunda parte

O nosso invencivel pavilhão,
Balouçando, glorioso,
Eleva-se em meio a amplidão
Altaneiro e gracioso;
E quando
E' embalado
Pelo vento bonançoso
E sem egual,
Dominando
A vastidão
E' chamado triumphal.

Terceira parte

Canções
De amor
Vindas dos corações,
A' gloria desse nosso pavilhão
Cantae
Na mais sublime canção.
Ardôr
Sem egual
De nossas emoções,
Bem alto elevae
A serena canção
Ao nosso pavilhão triumphal.

RIO CLUB

Esteve encantadora a tarde dansante, de sabbado, neste club recreativo da rua General Camara. Para hoje está marcada grande festa, que vae ser um successo.

FURRECAS DE SANTA CRUZ

Com grandiosa pompa, este club de Santa Cruz, realiza no dia 21 do corrente, uma sessão solemne e baile, em sua séde.

EMBAIXADORES

Hontem, o grupo dos Embaixadores festejou a passagem de seu anniversario de fundação, realizando grande grande baile á fantasia, no Palacio dos Fenianos.

PINGAS

A directoria da veterana sociedade do Engenho de Dentro, está organizando um baile para o proximo sabbado.

RECREIO CLUB

Com o concurso da orchestra Freitas, este club da rua Barão de S. Felix realizou uma brilhante tarde dansante, que esteve animadissima.

BEIJO DE COLOMBINA

"A marcha de successo do carnaval de 1922 e que já esgotou a sua primeira edição, é sem duvida alguma, o Beijo de Colombina, que tem uma musica linda escripta pelo Americo Guimarães. Escutem lá:

(Estribilho)

Colombina
Vem cá, vem cá, vem cá,
E's flor divina
Do beijo que me dá.

Um beijo dado na bocca
Com doçura e ardor,
Nossa alma fica louca
Nas vibrações do amor.
Um beijo dado na face
De uma formosa senhora
E' como um raio fugace
Do Sol, beijando a Aurora.

Um beijo de amor
E' o nosso ideal,
Vamos folgar com fervor
O prazer do Carnaval.
O Pierrot está dormindo...
Elle está sonhando,
Mas o beijo sempre rindo
Nos labios está brincando.

VOCÊ VAE...

Recebemos e agradecemos o novo samba de José Francisco de Freitas, intitulado: "Você vae..." que promette fazer successo.

A BATALHA DO MEYER

Activam-se os grande preparativos para a grande batalha de confetti da rua Arcias Cordeiro, no Meyer, promovido pelos empregados no commercio da florescente localidade suburbana, que tem á sua frente o terrivel folião da zona Affonso Ferreira.

VIEMOS DE LA'...

Este bloco carnavalesco da rua Clarimundo de Mello n. 35, no Encantado, já iniciou os ensaios de lindos sambas e marchas, e elles promettem fazer um bonito, durante os dias consagrados a Momo.

BLOCO DA BARATINHA

Onde? Onde estás ó Baratinha feiticeira, que não dás signal de vida?... Accorda e vem alegrar o povo carioca, durante os dias de carnaval, nas batalhas de confetti.

Venham as tuas figurinhas caricatas que dão a nota do carnaval. Onde anda o Chu'chu', o Chupa Ovo, o Pinguinho, o Coronê, emfim, voces, foliões do bloco querido da Baratinha?...

O ARRAZADOR

Samba de A. Leite.
Ai! arrazador,
Tem pena de mim doutor

La vem, o arraza,
Vou já me mudar,
Porque de repente
Póde a casa desabar.

Estão cavando o Castello
A' procura do dinheiro,
E' ali, segredo, a lenda,
Que jás um grande celeiro,
As cigarras já não cantam,
As pombas bateram azas,
Os frades estão se mudando,
O povo ficou sem casas.

PROGRESSISTAS DE SANTA CRUZ

Esta sociedade, que se encontrava retraida ha tempos, vae abrir seus salões, este anno, para festejar o rei Carnaval. E para garantir o successo basta citar que estão á frente do brinquedo, os baluartes Alberto Acylino de Oliveira, Plinio Salgado, Manoel Rezende, Antonio Gaspar, Victor Villen, Honorio Barreto, Benedicto Barreto, José Luiz de Mello, Joaquim Marcellino de Oliveira, Francisco de Oliveira, João Luiz de Mello, Athanagildo Bezerra e outros.

PINGAS CARNAVALESCOS

A directoria desta veterana sociedade do Engenho de Dentro, está reunindo elementos de certo valor, afim de ver se conseguem fazer o carnaval externo, com um prestito confeccionado pelo Ramiro Domingues.

Despachos da directoria da Central do Brasil

André Rodrigues Pereira, Seraphim Nogueira, pedindo licença — Concedo um mez, com 2/3 da diaria; e José Leite, idem, idem — Idem 30 dias, sem vencimentos; Fausto D-Eça Rangel e Gabriel Pimenta de Moraes, pedindo restituição de documentos — Sim, mediante recibo; Mario Amorim de Moraes, pedindo passe com 75 °|° de abatimento; Sertorio Soares, pedindo permissão para collocar um balcão na plataforma da estação de Belém, destinado á venda de caldo de canna — Indeferido; Fernando Carlos da Fonseca Costa, pedindo abono a titulo de ferias — Idem, á vista da informação; Jonas Accioly de Souza e Raul Chaves, propondo fiança — Aceito a fiadora; Euclydes Pereira Gonçalves, Sylvio Marins, pedindo passe — Concedo; Oscar Meirelles da Rosa, idem, idem — Idem, durante o corrente exercicio; Francisco Rodrigues de Miranda, idem, idem — Idem com 75 °|° de abatimento, durante 90 dias; Hosteo da Fonseca Chaves, idem, idem — Idem, gratis, de accordo com o regulamento; Tiburcio de Oliveira, pedindo instrucções como deve proceder com relação a uma caderneta da Caixa Economica, para fins de fiança — Esta directoria nenhuma instrucção tem a dar a não ser que o requerente preste immediatamente a fiança a que está sujeito, sob pena de ser afastado do exercicio de suas funcções; Sabino Gonçalves, idem, idem — Nenhuma instrucção tem esta directoria a expedir. Cabe ao requerente prestar immeditamente a fiança a que está sujeito, sob pena de ser afastado do serviço se o não fizer dentro do prazo que lhe for concedido; Braz Victor Menezes, pedindo transferencia — A' vista da informação do Trafego, não é possivel attender; Antonio Corrêa de Araujo, pedindo certidão — Como requer; Associação Geral de Auxilios Mutuos da E. F. C. B., pedindo substituição de passes livres — Idem. A' secretaria, para providenciar sobre o termo; Sebastião de Araujo, pedindo reembolso de uma multa — A multa foi applicada na conformidade do que dispõe o regulamento de transportes; archive-se; Victor Mollica, pedindo concessão para collocar um mostrador na plataforma da estação de Itacurussá, para a venda de doces, fructas, café, etc. — Entre, querendo, na concorrencia que se realizará opportunamente; Sylvio Gonçalves do Nascimento, fazendo identico pedido, para a estação de Itaquera — Vae haver concorrencia. Não ha, assim, que deferir; Jacintho Osorio, pedindo rectificação de nome — Apresente justificação produzida no Juizo Federal, de accordo com as ordens em vigor; C. Moreira & C.ª, pedindo restituição de importancia paga a maior — Restitua-se a importancia de 54$000, de accordo com o parecer da 3ª divisão; Joviano Gonçalves dos Santos, pedindo abono a titulo de ferias — Em face da informação do Trafego, indeferido; Angenor Borges Moreira, pedindo readmissão — Compareça nesta secretaria; Andrade A. Normando, propondo fornecimento de lenha — Inutilise as estampilhas de accordo com a nova lei;

Está convidada a comparecer nesta secretaria a sra. d. Maria do Carmo, Luiz Macedo, pedindo restituição de caução — Restitua-se; Waldemar Vieira da Rosa, pedindo fornecimento de luz electrica — Deferido, na fórma dos pareceres.

NOTAS RELIGIOSAS

EGREJA DE S. SEBASTIÃO, EM ITAGUAHY — Continuam os festejos religiosos nesta egreja, reinando grande animação entre os fieis.

Haverá grande leilão de prendas.

Escoteiros do Engenho Novo

No proximo domingo, ás 10 1|2 da manhã, realizar-se-á a solennidade da entrega dos premios aos vencedores do primeiro concurso de literatura instituido pelo Club dos Escoteiros do Engenho Novo, em homenagem á cidade do Rio de Janeiro.

O programma é o seguinte: I — Rataplan (canto); II — Apresentação dos concorrentes; III — Leitura das notas; IV — Proclamação dos vencedores; V — Allocução pelo escoteiro Hugo Francisco, orador do club; VI — Torneio eliminatorio de briga de gallo entre os menores. Constará de quatro provas: a) prova Conego Pinto — 1ª Patrulha x 5ª Patrulha; b) prova Waldemar Barroso — 2ª Patrulha x 4ª Patrulha; c) prova Mario Magvieira — Vencedor da 1ª prova x 3ª Patrulha; d) prova final — Club dos Escoteiros do Engenho Novo — Vencedor da 2ª prova x vencedor da 3ª prova; VII — Entrega dos premios; VIII — Jornada do Escoteiro (canto).

ESMOLAS

De H. V. S. recebemos 10$000 para os pobres da Irmã Paula.

Cerimonia de juramento á bandeira, transferida

Annunciada para hoje, foi transferida para dia que será opportunamente annunciado a cerimonia do juramento á bandeira pelos reservistas do tiro da Faculdade de Medicina desta capital.

CENTRAL DO BRASIL

Foram fornecidas ante-hontem, por conta dos diversos ministerios e outras repartições publicas, 47 passagens na importancia de 1:753$800.

—:— Para preencher a vaga de trabalhador de 2ª classe do quadro da Arrecadação, foi promovido hontem o extranumerario, Lourenço Balbino da Cunha.

—:— Foi approvado em exame de telegraphia pratica o praticante de conferente Joaquim Melchior.

—:— O guarda da estação de Werneck, Antonio Carvalho, deve comparecer na sub-directoria da 2ª divisão.

D. C.

CLUB DOS DEMOCRATICOS

FUNDADO EM 1867

Séde social — RUA DO PASSEIO

HOJE —:— SEXTA-FEIRA —:— HOJE

GORDISSIMO COZIDO ás 5 horas da tarde do antigo

Grupo "Só por Amizade"

AMANHÃ — SAUDOSISSIMO *BAILE* A' FANTASIA DO MESMO *GRUPO*.

LORD CONFERENCIA, Secretario.

Explique-se, sr. Bicalho!

Por officio de dezembro findo, a Inspectoria de Portos, Rios e Canaes submetteu á approvação do ministro da Viação a planta e o orçamento das obras projectadas para melhoramento da barra e do rio Mamanguape, até o porto de Tramatayá, no Estado da Parahyba, informando que a parte da barra importaria em 1.669:093$220 e que o melhoramento do rio, de Coqueirinhos té aquelle porto elevar-se-ia a 2.551:418$400.

No orçamento submettido, á approvação e que acompanhou o citado officio nenhuma cifra de réis 2.551:418$400 se encontra, entretanto, consignado, ao contrario, tal orçamento a importancia de réis 4.220:511$600 para as obras e melhoramentos desde Coqueirinhos até Tramatayá, accrescida de 10 °|° a titulo de "administração e eventuaes", o que elevaria o total das obras a 4.642:562$760.

Accresce ainda que as obras da barra orçadas segundo o que informa a inspectoria em réis........ 1.669:093$220, pelo mencionado orçamento, que consigna tambem o accrescimo de 10 °|°, elevar-se-iam a 1.836:002$520.

Notada tal divergencia entre o officio e o orçamento o ministro da Viação recommendou ao inspector de portos que preste esclarecimentos a respeito e mais que forneça os dados necessarios afim de que a justificação das despesas com taes obras de melhoramentos, se faça tendo-se em vista o futuro commercial do porto da foz do rio Mamanguape.

Entradas de artigos alimenticios em nosso mercado

Segundo os dados colligidos pela Superintendencia do Abastecimento, foram as seguintes as entradas, no Districto Federal e nos tres ultimos annos, por vias terrestres e maritima, dos principaes artigos de alimentação ou de primeira necessidade: 17.471 fardos de algodão em pluma, em 1921; 189.750 em 1920; 227.641 em 1919; 622.442 saccos de arroz em 1921; .... 620.074 em 1920; e 551.046 em 1919; 1.336.617 saccos de assucar em 1921; 1.526.526 em 1920; e 1.754.176 em 1919; 4.730 caixas de azeite de oliveira em 1921; 30.767 em 1920; e 12.133 em 1919; 4.685.785 kilos de bacalhão em 1921; 8.082.487 em 1920 e 2.608.995 em 1919; 20.214.228 kilos de banha em 1921; 18.209.150 em 1920; e 21.168.055 em 1919; 26.224.669 kilos de batatas em 1921; 24.651.074 em 1920; e 23.874.113 em 1919; 15.378.200 kilos de carnes congeladas em 1921; 21.303.500 em 1920; e 12.821.626 em 1919; ..... 3.269.073 kilos de carne de porco salgada em 1921; 3.298.780 em 1920; e 5.583.728 em 1919; 228.206 fardos de carne secca ou xarque em 1921; 283.059 em 1920 e 268.189 em 1919; 6.727.996 kilos de cebolas em 1921; 5.187.021 em 1920; e 7.086.195 em 1919; 621.365 saccos de farinha de mandioca em 1921; 623.954 em 1920; e 480.867 em 1919; 134.472 saccos de farinha de trigo em 1921; .... 360.782 em 1920 e 946.420 em 1919; 738.421 saccos de feijão em 1921; .... 999.690 em 1920 e 1.377.750 em 1919; 669.894 caixas de gazolina em 1921; 697.846 em 1920; e 339.437 em 1919; 641.552 caixas de kerozene em 1921; 421.485 em 1920; e 916.180 em 1919; 9.407 caixas de leite condensado em 1921; 16.988 em 1920; e 14.303 em 1919; 3.319.405 kilos de manteiga em 1921; 3.331.342 em 1920 e ...... 3.288.206 em 1919; 814.303 saccos de milho em 1921; 712.137 em 1920; e 767.503 em 1919; 1.443.045 saccos de polvilho em 1921; 2.265.447 em 1920; e 1.795.578 em 1919; .... 87.561.065 kilos de sal em 1921; .... 101.440.855 em 1920; e 101.320.384 em 1919; 2.190 saccos de tapioca em 1921; 727 em 1920; e 13.976 em 1919; 2.772.866 kilos de toucinho em 1921; 2.962.486 em 1920; e ..... 3.141.511 em 1919; 193.502.021 kilos de trigo em grão em 1921; 173.207.315 em 1920; e 177.144.044 em 1919.

De quasi todos esses generos houve reexportação para os Estados ou para o exterior, em maior ou menor quantidade, conforme os algarismos que, brevemente, serão publicados.

INDICADOR

ADVOGADOS

Dr. Amalio da Silva — Rua 7 de Setembro 207, sobrado.
Dr. Alvaro Goulart de Oliveira — Rua da Alfandega 91, sobrado.
Dr. Salgado Filho. — R. General Camara 47, 1º and. Tel. 5304. Norte
Drs. Verissimo de Mello e Domingos Lousada — Quitanda 45, T. C. 3907
Drs. J. M. Mac-Dowell e J. M. Mac-Dowell da Costa. General Camara n. 66. Tel. Norte 4747; das 10 ás 12 e das 14 ás 17 horas.
Dr. Nelson Campos — Escriptorio, rua da Carioca, 66.
Dr. Francisco Loup. — Carmo, 71, 1º, sala 3, 9 ás 11 e das 16 ás 18 hs.
Dr. Alfredo Machado Guimarães Filho. Rua do Ouvidor 52, 1º andar.

MEDICOS

Dr. Luiz Ramos — P. Saenz Pena 31 R. Conde Bomfim 685. Tel. V. 1639.
Dr. Moraes (Manoel de) Av. R. Branco 137, (15 hs.) 2.ªs, 4.ªs e 6.ªs.
Dr. I. Malagueta, R. S. José n. 48. Tel. 264, C.
Dr. Flavio de Moura — R. Buarque n. 33 (Leme). Tel. Sul 1052.
Dr. A. Pamplona — Medeiros Passaro 27. V. 1276; Assembléa 45, C. 1499. 3.ªs, 5.ªs e sab. das 2 ás 4.
Dr. Henrique Duque — R. Uruguayana 27. Res.: R. Ibituruna, 73.

MEDICOS ESPECIALISTAS

Dr. Renato Souza Lopes, prof. da Fac. (App. digestivo. Trat. esp. da epilepsia, Raios X). S. José 39 (3-6).
Dr. Nelson Miranda — Trata pelos **raios X**, os tumores (fibromas, cancros, etc.). R. Carioca 48. C. 1925.
Dr. W. Schiller (mentaes e nerv.) — R. M. Olinda (1-3) Tel S. 2404.
Dr. F. Terra — (Pelle e syphilis) — R. Assembléa 20 (2 ás 4).
Dr. A. F. da Costa Junior — (Ass. da Fac.). Pelle, syphilis, tumores. App. de radium; Chile 17 (4 ás 6).
Dr. Moncorvo — (Creanças) — R. do Carmo, 13. (3 hs.). Moura Brito, 58.
Dra. Ursulina — (Senhs. e creanças). S. José 51 (12 ás 2 1|2). C. 5868.
Dr. Martinho Rego—Mol. internas, esp. pulmão e intestinos. Cons.: S. José 63—1 ás 3. Res.: Tel. S. 3154.
Dr. Werneck Machado — (pelle e syphilis). Largo da Carioca 11, 1º and.
Dr. Guilherme Eisenlohr — (Tuberculose). Rua da Misericordia, 16.
Dr. Murillo de Campos—(Doenças nervosas e mentaes)—Quitanda 15, 2 hs.
Dr. Flavio Pessoa (Rins e Senhoras) —Carioca 81, 12 ás 15. T. C. 2089.
Dr. B. Sicupira—(Raios X) — R. Carioca, 26. Tel. C. 1836.

PARTOS E MOLESTIAS DAS SENHORAS

Dr. Daciano Goulart — R. Uruguayana 25 (4 ás 6) Tel. C. 3762.
Dr. Lincoln de Araujo — R. 7 de Setembro 96 (2 ás 4). T. C. 3881.
Dr. Camacho Crespo — R. Conde de Bomfim 577. Tel. V. 1171.
Dr. João Pacifico — Mem de Sá 343 (11 ás 12 e 4 ás 5). Tel. N. 6363.

CIRURGIA. MOL. SENHORAS VIAS URINARIAS

Dr. Raul P. Santos — Rua do Passeio 56 (1 ás 4). Tel. C. 2369.
Dr. Nelson M. Cavalcante—Chile 17 Res.: P. Manoel, 34. (B. M. 786).
Dr. Felix Goulart — S. José, 42 (3 ás 5). C. 864. Res.: Laranj. 30.
Dr. A. Hygino, C. do H. do Carmo— S. José 69. C. 515. R. B. M. 535.
Dr. J. Adolpho Josetti — R. Assembléa 28 (2 ás 4). Tel. C. 1000.

CLINICA CIRURGICA, VIAS URINARIAS

Dr. A. Costallat—R. Carioca 30. (3 hs.). Trav. Umbelina 25. S. 2403.
Dr. Julio de Macedo — Carioca 54-A. (9 ás 11 e 2 ás 5). C. 3031.

DOENÇAS VIAS URINARIAS (Venereas—cirurgicas)

Dr. Estellita Lins (da Cruz Vermelha) Raios X. Laboratorio — R. S. José n. 81. Das 14 ás 18. Tel. C. 2703.

GARGANTA, NARIZ, OUVIDOS E BOCCA

Dr. Eurico de Lemos — Especialista Prof. liv. da Faculdade. Cura ozena (fetidez nasal) R. Assembléa, 13 (sobr.) — Das 12 ás 6 hs.

GARGANTA, NARIZ E OUVIDOS

Dr. F. Castilho Marcondes — Rua Chile, 17 (3 ás 5). T. C. 4074.
Dr. Alvaro Tourinho — Rua do Ouvidor 152. Das 3 ás 5 hs.
Dr. Augusto Linhares — (Cura gago)—Quitanda 11 (3 hs.) 963, C.

OCULISTAS

Drs. Moura Brasil e Gabriel de Andrade — Uruguayana 37 (12 ás 4)

OLHOS, GARGANTA, NARIZ E OUVIDOS

Dr. Hilario de Gouvêa — R. S. José 24. Tel. C. 2558. A's 2.ªs, 4.ªs e 6.ªs, das 4 ás 6 horas da tarde.
Dr. Guedes de Mello—R. de S. José, 51, das 3 ás 5. Tel. C. 5868.
Dr. Raul David de Sanson—S. José, 43, 1º das 2 ás 4. Tel. C. 5197.
Dr. Gastão Guimarães, largo da Carioca, 18, de 3 ás 6.

DOENÇAS DAS CREANÇAS

Prof. Dr. Violantino dos Santos — Assembléa, 29 (3 ás 5). Tel. C. 450. Resid.: rua Conselheiro Josino 11.

ESCOLAS E LIVRARIAS

Livraria Alves — Livros collegiaes e academicos R. Ouvidor, 166.

HOTEIS E PENSÕES

Hotel Avenida — O mais importante do Brasil. End. telegr. "Avenida".

OS MELHORES CAFÉS

Café Ideal — Sempre puro. Dep.: R. Saude 142 e 150. Tel. 707. Norte.

CINEMATOGRAPHIA

Benedetti — Synchronismo musical privilegiado no Brasil e no estrangeiro. Laboratorio e theatro de "pose". R. Tavares Bastos 153. T. B.M. 935.

SECÇÃO LIVRE

ESFRIAMENTO nas Extremidades

offuscamento nas idéas, perda da memoria, productos de indigestão. Curaveis com as PASTILHAS do Dr. RICHARDS (1005)

DECLARAÇÕES

CAIXA B. DOS OFFICIAES ADUANEIROS DA CAPITAL FEDERAL

1ª convocação

De ordem do sr. presidente, convido a todos os associados quites, para a assembléa extraordinaria, a realizar-se em 21 do corrente, ás 13 horas, afim de se tratar da situação da Caixa.

José Mattos Gomes, secretario. (M 11970)

A' PRAÇA

O abaixo assignado communica a dissolução da firma Ramos & Faria, por fallecimento do socio Joaquim Alves de Faria, ficando sob sua responsabilidade individual o activo e passivo da referida firma. — Pinheiros de São Manoel, 10 de Janeiro de 1922. — MANOEL RAMOS. (M 12180)

CAIXA AUXILIAR DOS EMPREGADOS POSTAES

SECRETARIA: RUA BUENOS AIRES 81 — SOBRADO

De ordem do sr. presidente, convido a todos os srs. socios QUITES para reunirem-se em Assembléa Geral Ordinaria a realizar-se no dia 21 de janeiro de 1922, ás 16 horas, para ouvirem a Leitura do Parecer da Commissão de Contas e elegerem a nova Administração para o biennio de 1922-1923.

Secretaria, 18 de janeiro de 1922 — O secretario, *Antenor da F. Silva*. (M 11753)

1º REGIMENTO DE ARTILHARIA MONTADA

TREM ESPECIAL

Para a festa que terá logar no dia 22 do corrente, haverá um trem especial, no qual sómente poderão tomar logar os militares fardados e demais pessoas que exhibirem convite.

Esse trem partirá da Central para a Villa Militar ás 11 horas e regressará ás 21 horas. (M 11937)

EDITAES

PREFEITURA DO DISTRICTO FEDERAL

Directoria Geral do Patrimonio

EDITAL

De ordem do sr. director geral do Patrimonio, faço publico, para conhecimento dos interessados, que Julio de Lacerda requereu titulo de aforamento do terreno da Praia das Flexeiras ns. 30 e 32.

De accôrdo com o decreto numero 4.105, de 22 de fevereiro de 1868, convido todos aquelles que forem contrarios a essa pretenção a apresentar protesto nesta Directoria Geral, com documentos que comprovem suas allegações, no prazo de 30 dias, findo o qual a nenhuma reclamação se attenderá, resolvendo-se como fôr de direito.

1ª Secção, 3 de janeiro de 1922 — O chefe, *Arthur A. Machado*. (M 8581)

ANNUNCIOS

CARL ZEISS Jena.

Binoculo prismatico de marinha, de 6 x 30. Vende-se por 280$000. Rua Sete de Setembro n. 75, com o sr. Jorge Rodrigues. (M 13058)

Consultorios medicos

Alugam-se á rua da Quitanda 11. (M 13013)

COLLEGIOS

Instituto Rabello

JARDIM DA INFANCIA E CURSOS PRIMARIO E SECUNDARIO —:— EXTERNATO, INTERNATO E SEMI-INTERNATO —:— ENSINO INTUITIVO

Rua S. Francisco Xavier 242 (em frente ao Collegio Militar) TELEPHONE VILLA 5539

Sem aviso prévio, não serão reservados os logares dos alumnos de 1921.

Reabertura das aulas a 1º de fevereiro. (M ...)

Collegio Rampi Williams

(PARA MENINAS) — EXTERNATO

RUA VOLUNTARIOS DA PATRIA, 66 — BOTAFOGO

REABERTURA DAS AULAS A' 1 DE FEVEREIRO

A Directora, EMILIA RAMPI WILLIAMS.

Prospectos na CASA GRÃO TURCO — Ouvidor, 90 e no estabelecimento. (M 11979)

Agencia Dactylographica e de traducções

Executam-se trabalhos dactylographicos e traducções com o maior esmero e presteza na Escola Commercial Feminina, á rua S. José, 72, 2º andar. Preços modicos. Informações na séde da escola, das 10 da manhã ás 5 horas da tarde. (6222)

Collegio Sylvio Leite

— Internato, semi-internato e externato. Rua Maria e Barros n. 258. Telephone Villa 1252. Cursos primario, secundario, commercial e especial de preparatorios. Ensino pratico de linguas vivas e especialmente das linguas franceza e ingleza. Instrucção physica e militar, com direito á caderneta de reservista no fim do curso. Cuidadosa preparação intellectual com obrigatoriedade rigorosa de ensino e alliada á educação moral, civica e religiosa, esta facultativa e sob o ponto de vista catholico. Tratamento excellente, sendo as refeições dos alumnos as mesmas do director e professores. (8519)

O TRABALHO PESADO E' IMPOSSIVEL

Como póde o homem cumprir com o seu trabalho, se ao curvar-se ou abaixar-se sente fortes dores? Elle se vê, assim, obrigado a trabalhar lentamente devido ao seu precario estado de saude. E este máo estado é alarmante porque aquellas dores violentas são causadas pelo excesso do acido urico no sangue em virtude dos rins não poderem eliminal-o. O descuido em attender estes symptomas, é a causa frequente da inflammação dos rins e da bexiga; da formação da areia e pedra; da obstrucção das vias urinarias; do rheumatismo e outros males alguns dos quaes incuraveis.

As *Pilulas de Foster para os rins* fazem desapparecer estes symptomas e aquelles que desejam uma saude perfeita devem usal-as. Uma vida calma e hygienica, livre do trabalho excessivo e dos abusos prejudiciaes, mantem o organismo isento do acido urico. O exercicio pela manhã, provoca a boa circulação do sangue e diminue o trabalho dos rins. Quando se necessita um remedio para os rins, deve-se recorrer ás *Pilulas de Foster*. Ellas actuam directamente sobre os rins e bexiga, fazendo desapparecer os symptomas da enfermidade destes orgãos e não affectam o figado, o estomago nem os intestinos. Milhares de pessoas que soffrem dos rins, devem a sua boa saude de agora ás *Pilulas de Foster*.

Vendem-se em todas as pharmacias. Peça o nosso folheto sobre as doenças renaes e o enviaremos absolutamente gratis.

FOSTER-McCLELLAN Co., Rio de Janeiro (5) Caixa Postal 1062. (2038)

Doenças de ouvidos garganta, nariz e bocca — Cura garantida e rapida do **OZENA** (fetidez do nariz) processo inteiramente novo

DR. EURICO DE LEMOS professor livre dessa especialidade na Faculdade de Medicina do Rio de Janeiro. Consultorio: rua da Assembléa n. 13, sobrado, das 12 ás 6 da tarde. (9257)

Meias ! Meias ! Meias !

Para senhoras, pura seda, reforçadas, todas as côres, 10$500 ! ! ! Meias de algodão, desde 1$800 ! ! !

60, URUGUAYANA, 62

OURO

Prata, platina, brilhantes, compram-se e pagam-se bem; na praça Tiradentes n. 64. Concertam-se joias e relogios— CASA GARCIA. (6217)

CASA GRAO TURCO—Ouvidor, 90 Telephone Norte 4.034 (17685)

FORMAS

de madeira, para chapéos de homem e senhora. Executa-se qualquer modelo. José Luiz Pereira, travessa Dias da Costa n. 12 — Rio. (M 11964)

CASA MOBILADA

Aluga-se em bairro chic e saudavel uma com todo conforto para familia de tratamento. Informa-se até meio dia. Phone Villa 592, com o sr. José. (M 11959)

CASA — 500$000

Precisa-se de um só pavimento e confortavel; Mariz e Barros, S. Francisco Xavier, Haddock Lobo ou transversaes. Offertas a Agostinho, rua da Assembléa 28. (M 11960)

THEREZOPOLI[S]

Moça procura quarto com pensão em casa de familia nesta localidade. Cartas a M. P. S. neste jornal.

PHARMACIA

(SUL DE MINAS)

Precisa-se de um socio ... com pequeno capital. Negocio ... e de futuro. Rua General Camara ... Rio.

RUBORINA

O carmin suja as luvas, a ... carteira, etc., e a RUBORINA ... A' venda nas perfumarias. Dep. Rua d. Manoel n. 30 — Rio.

AUTOMOVEL

Vende-se de particular por ... (ultimo preço), um em perfeito ... muito economico, com arranque ... etrico, dynamo, magnetico e ... ções completas, tendo quatro ... cos e quatro camaras ... novas. Trata-se até 11 horas, ... Visconde Silva n. 96, e depois ... hora, na travessa do Rosario n. ... brado, com VIGIER.

Syphilis Visceral e Nerv[osa]

(AORTITES, ANEURISMAS, ... BES, PARALYSIAS, ETC.) TUBERCULOSE

TRATAMENTO RADICAL

DR. EDUARDO GAILLARD

Rua da Quitanda, 10, das 4 ás ...

PHARMACIA

Vende-se uma situada em bairro de primeira ordem, bem sortida e ... optimo movimento. Informações ... sr. Domingues, Rua da Quitanda ...

Exames de 2ª époc[a]

Portuguez e Francez, Grammatica historica e etymologia. Dr. ... Nascentes do Pedro II, Carioca ... 2º andar.

BELLA SALA

Bella sala de frente, muito bem ... bilada, com optima pensão, a ... moça protegida, com todo o ... havendo tambem um quarto ... mas condições, á Avenida Mem de Sá n. 114, sobrado.

CASA DE LUXO

Vende-se ou aluga-se por ... predio da rua d. Marianna ... com todo luxo e conforto. ... informações no armazem da ... de d. Marianna e General Polydoro.

Pensão Washington

Alugam-se esplendidos quartos e ... las, a familias e cavalheiros, com ... nha de primeira ordem, em ... grande jardim. Preços razoaveis. Rua das Laranjeiras n. 229.

SALA DE FRENT[E]

Em casa de familia aluga-se ... mobilada, com ou sem pensão, ... de respeito. Aluga-se tambem ... to para solteiro, com as mesmas ... ções. Rua Andrade Pertence n. ... Cattete.

COLLEGIO

Vende-se em boas condições, ... tigo, conceituado e bem montado ... ternato de curso secundario, ... no centro da cidade, sempre ... quentado e dando boa renda. ... no escriptorio deste jornal ... G. M.

COPACABANA

Aluga-se um predio ainda ... tado, com todos os requisitos ... milia de tratamento; na rua ... beiro n. 531, aluguel 700$000 ... trato de dois annos.

ESCRIPTORIOS NA AVEN[IDA]

Alugam-se bons e arejados, ... ou separados; na Avenida Rio ... n. 151, 2º andar, elevador. ... no mesmo.

HOTEL E PENSÃO S. JO[ÃO]

Vae a S. Paulo, hospede-se ... pensão, dois minutos do centro, ... 8$000; mensal, 180$000. Optimo ... tamento. Avenida São João 68.

Predio proximo a Conde de Bomfim

Vende-se por 60 contos com ... conforto para familia de tratamento ... tem logar amplo para garage. ... attende a intermediarios. ... 119.

SALA DE FRENT[E]

Aluga-se a senhor distincto, ... sa de familia séria e de toda ... proximo do centro. Para mais ... ções deixe carta nesta redacção ... as iniciaes E. A.

Ilha do Governad[or]

Aluga-se uma casa na Praia da ... guezia n. 29, Ilha do Governador. Aluguel mensal 160$000. Contrato ... um anno. Trata-se na mesma.

Terrenos no Lebl[on]

Vendem-se a prestações á rua ... Ouvidor n. 89, 2º andar.

CASA NA BOCCA DO MA[TTO]

Vende-se por 30:000$ a da ... da rua Lins de Vasconcellos, ... mente construida, com quatro ... duas salas, copa, cozinha, W. C., ... rão habitavel, medindo o terreno ... metros de largura por 53 metros ... fundo. Trata-se na mesma ou ... Theophilo Ottoni n. 176, loja.

ARMAZENS

Alugam-se dois bons armazens ... Machado Coelho ns. 156 e 162; ... mações á rua Barão de S. Felix ... Telephone Norte 2140. Sr. ... das 11 ás 12 horas.

ARMAZEM

Aluga-se um bom armazem ... Marechal Floriano n. 17. Informações ... na chapelaria ao lado ou telephone ... 2140, das 11 ás 12 horas, com ... Alegria.

ENCERADOR

Calafetação e enceramentos ... soalhos. Antenor Corrêa. ... Norte 5630. Av. Passos 88, loja.

Avenida Atlantic[a]

Vende-se uma villa acabada de ... struir á Avenida Atlantica n. ... formações S. Pedro n. 185, loja.

Declarações e avisos

A Autocura-Physica e a Pyrotherapia Brasileira

— DO —

Dr. Moura Lacerda

creador da Nova Medicina e Professor de Physiotherapia integral

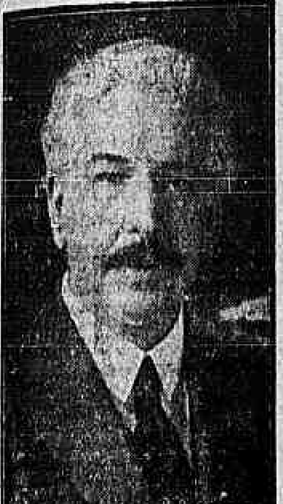

RUMO A' NATUREZA!

O Dr. Moura Lacerda, declara mais uma vez que faz questão de não se confundir com os medicos drogopathas, academicos de qualquer escola, pois a sua clinica é rigorosamente naturista, scientifica e artistica e é exercida com o mais pleno successo ha já 6 annos continuos, sem o emprego de drogas venenosas, de injecções mortiferas, de sôros anti-racionaes, corruptores do sangue, das glandulas e do cerebro.

Declara, outrosim, que parte em excursão clinico-didactica para os Estados de São Paulo, Rio Grande do Sul, Uruguay e Republica Argentina, dando consultas, prescripções e tratamentos em São Paulo, no *Hotel d'Oéste*, largo de S. Bento, de 23 do corrente até 12 de fevereiro; e que, finda a sua excursão, que irá sendo annunciada, regressará directamente de Buenos Aires ao Rio de Janeiro, seu domicilio, de sua familia e séde permanente da *Autocura-Physica*, que ha de curar o Brasil e grande parte do mundo, pelas virtudes das plantas medicinaes e as energias vivas da Natureza! Só a natureza gera, rejuvenesce, embelleza a creatura, e só ella, pois, póde curar todas as molestias chronicas, agudas ou sub-agudas. *Vis naturae medicatrix*.

No Rio de Janeiro, durante a excursão, todos os interessados podem pessoalmente ou por escripto dirigir-se á rua da Alfandega 72, primeiro andar, que serão sempre attendidos, das 2 ás 4 horas, de fórma a não haver nenhuma interrupção na continuidade da nossa missão de cura e de restauração anthropologico-social da nossa raça.

Toda a correspondencia, pois, para á rua da Alfandega n. 72, para informações e novos contratos de autocura, para todo o paiz e para o exterior.

Cerca de seis annos de acção continua e nobilissima e cerca de quatro mil enfermos já curados de molestias chronicas, erradamente considerados como incuraveis pela medicina official, drogomaniaca em voga, a causa real da nossa ruina organica, attestam o triumpho da *Autocura-Physica* e respondem á inveja e á inferioridade dos nossos unicos inimigos, que são apenas alguns medicos muito doentes do Departamento N. da Saude Publica.

Destes, os que não adoptarem o nosso systema, morrerão brevemente e os que adoptarem, como muitos já o fizeram e estão fazendo, terão de passar a collaboradores e discipulos, com o que muito folgamos.

Não temos a inferioridade de ser inimigos de medicos doentes. Somos, sim, inimigos irreconciliaveis e demolidores systematicos do seu anachronico, charlatanesco, absurdo e imoral systema de medicina drogomaniaca.

Esse systema official de medicina de palavrões e de venenos theoricos, pharmaceuticos, ou de laboratorios, é que havemos de derocar no Brasil, primeiro, e em grande parte da America e da Europa, em seguida.

E já 4.000 doentes autocurados, apenas em 6 annos, o affirmam, demonstram e attestam victoriosamente.

A questão é fechada; e não póde ter meios termos e nem meias palavras, porque é uma questão de vida ou de morte. A drogopathia official, alchimista e rhetorica mata — e a Autocura espontanea, scientifica e positiva — cura e rejuvenesce. Assim é!

De volta da nossa excursão — proseguiremos.

NOTA — Em São Paulo, no H. d'Oéste, L. S. Bento, todos os interessados dos Estados convisinhos serão attendidos, de 23 deste até 12 de fevereiro. (9248)

COPACABANA
Aluga-se por tres mezes a partir de 1 de fevereiro, uma casa bem mobiliada com piano e todo o conforto moderno, acabada de construir. Para casal sem filhos ou pequena familia sem creanças. Ver e tratar das 4 ás 6 horas da tarde. Rua Barata Ribeiro 494. Aluguel mensal 900$000. (M 11917)

VENDE-SE
Um bom varejo de cigarros, logar de movimento e proprio para o carnaval. Tratar na rua da Quitanda n. 26. — Preço de occasião. (M 11809)

QUEREIS POUPAR TEMPO?
Mandae pagar luz e telephones. Inválidos 9, sobrado. Phone C. 3680. (M 11786)

IDEAL HOTEL
Para familias e cavalheiros, o que ha de mais respeito e asseio, aposentos para casal, 8$000; solteiro, 4$000. Telephone n. 3658, rua Barão de S. Felix n. 129, proximo á Central do Brasil — Hercules & Siqueira. (M 12331)

Salas e quartos
Exclusivamente a familias e cavalheiros, alugam-se com ou sem mobilia e com ou sem pensão. Gerencia franceza. Fala-se o allemão, francez, italiano e hespanhol. Asseio rigoroso. Preços vantajosos. Rua das Laranjeiras n. 328. Telephone Beira Mar n. 1371, 25 minutos de bonde. (M 12339)

SALA DE FRENTE
1º ANDAR

Aluga-se uma excellente, cinco janellas de frente, muito espaçosa, com ou sem mobilia, por preço vantajoso; na rua das Laranjeiras n. 328. Telephone Beira Mar n. 1371. (M 12339)

Casa em Ipanema
PRAÇA FERREIRA VIANNA, 70 PROXIMO AOS BANHOS DE MAR

Com um contrato de 18 mezes aluga-se por 500$000 mensaes livre das taxas sanitarias. Por seis ou oito mezes, 600$000 mensaes. Informações: Laranjeiras 328. Tel. B. M. 1371. (M 12338)

CASA
Vende-se uma superior com jardim, varanda, em centro de terreno, com 4 quartos, tres salas, á rua Herminia 13, Meyer. Trata-se das 7 ás 12 horas. (M 11817)

Palacete no Leme
Aluga-se na rua Gustavo Sampaio com ou sem contrato, a quem comprar o rico mobiliario ou mesmo parte. — Aluguel 600$000. Tratar na Avenida Rio Branco 147, com Mello, das 11 ás 12 horas. (M 12264)

ESTACIO
Alugam-se dois quartos e sala de frente independentes, a pessoas de todo respeito, á rua Colina 45, sobrado, esquina de São Luiz. (M 12261)

Mecanico de precisão
Precisa-se de um habil para trabalhar nas officinas do Instituto de Electricidade Pratica. Das 17 ás 21 horas. Rua do Rosario n. 173, 1º e 2º andares. (M 12313)

Vibrador allemão
De aluminio, solido, completo, perfeito estado, vende-se barato. Largo do Rosario n. 28, 1º andar. (M 12310)

Barão de Vassouras
Vende-se nessa localidade uma excellente chacara com bom terreno e pomar. Informações na Companhia Lacticinios Vassourense no local, E. F. C. B. Parada de todos os trens. 5. (M 11906)

Pharmaceutica
Diplomada, quem precisar escreva a pharmaceutica para o escriptorio deste jornal. (M 11963)

PROCURA-SE UM ARMAZEM
Situado no centro, ou não muito distante deste (rua Misericordia, Saúde ou numa das ruas até á Praça da Republica). Offertas indicando o preço do aluguel á caixa postal 2072. (M 11968)

PROMESSA
Uma senhora que soffreu longos annos de horrivel bronchite asthmatica e sua irmã, de rebelde e pertinaz ..., no pio cumprimento de uma promessa, se offerecem a ensinar gratuitamente ás pessoas que soffram de identico mal o remedio que as curou. Pede-se ás pessoas caridosas transmittirem esta noticia aos que soffrem. — Cartas á senhora Adelia Rocha, caixa postal 2096, Rio de Janeiro. (6908)

FAZENDINHA
Vende-se uma com 15 alqueires, cercada com moirões de madeiras de lei e quatro fiadas de arame farpado, logares para plantações egualmente cercados, moinho para fubá, cocheira, agua em abundancia, casa assoalhada e mobiliada, agua de mina junto á casa, mangueira com 15 cabeças de porcos, carro de boi com duas juntas, superiores, ganços, gallinhas, patos, muita matta para tirada de lenha, safra pendente de arroz, em tres grandes baixadas, milho e grande mandiocal, animaes de sella arreiados, clima de primeira ordem. Distante do Rio 2 ½ horas. Passagem ida e volta 4$000 e distante da estação ½ hora. Facilita-se o pagamento. Outras informações na rua da Candelaria n. 78, sobrado, com Mario. (M 11866)

Fabricantes de brinquedos
Vende-se uma collecção de fórmas de brinquedos e mais pertences, modelos novos. Tratar com Chrisman. Rua da Alfandega 50, das 12 ás 13 horas. (M 11869)

Carroças e animaes
Vende-se com freguezia de mantimentos. Ver e tratar á rua Elias da Silva 371. Quintino Bocayuva. (M 11878)

Palacete na Corrêa Dutra
No melhor ponto desta rua traspassa-se um, bom oito aposentos bem mobilados e mais dependencias; aluguel modico, condições vantajosas. Preço: 25 contos. Cartas para F. C. neste jornal. (M 11882)

QUARTO
Aluga-se em casa de um casal estrangeiro a senhor ou senhora do commercio. Rua S. Luiz Gonzaga 216, casa 1. (M 11891)

Sitio em Itatiaya
A quatro kilometros da estação de Campo Bello vende-se um com cinco alqueires, com boa casa de morada, forrada e assoalhada, agua encanada de mina, esgoto, banheiro, fogão economico, esgoto e o mais necessario, lindo ribeirão com cachoeiras atravessando todo o sitio, clima e agua o melhor do Brasil. Preço: 12:000$000. — Informar á rua da Alfandega n. 213, pharmacia. (M 11893)

Terras da Fontinha
Os proprietarios da Fazenda da Fontinha, entre as estações de Oswaldo Cruz e Bento Ribeiro, previnem aos compradores de lotes que não autorizaram ninguem a vender os referidos lotes, ficando sem effeito qualquer venda feita em virtude de protesto judicial feito de accordo com a lei. Maria Freire Vasconcellos e outros. (M 11897)

MEDICO
Formado pela Faculdade de Medicina do Rio de Janeiro, procura pharmacia afreguezada onde possa clinicar. Prefere o centro ou suburbios da Central. Resposta em carta fechada para a rua Conselheiro Josino 29 — E. Veiga. (M 11901)

Casa no Flamengo
ou Gloria, Cattete, procura-se com sala, dois quartos, banheiro, etc., até 300$000. Cartas com detalhes no largo do Rosario n. 28, 1º. Araripe. (M 12310)

VIAJANTE
Com bastantes conhecimentos e boas relações nas zonas do Norte de São Paulo e Sul de Minas, offerece-se. — Informar com o sr. Frederico de Carvalho, em casa dos srs. Delfim Pontes & Comp., rua da Quitanda 163. (M 11913)

COMMANDITARIO
Para industria de grande consumo em todo o Brasil, precisa-se de um com 30 a 40 contos. Queira escrever para a redacção deste jornal para J. F. M. (M 11910)

Terrenos em Guaratiba
Vende-se por 200$000, seis bilhetes premiados. Tratar á rua Sete de Setembro 207, sob., com J. Braga. (M 11923)

AUTOMOVEL
Vende-se um Briscoe particular em perfeito estado; á rua Paysandú 138. Telephone Beira Mar n. 1476. (M 11924)

Sitio em Mendes
Aluga-se ou vende-se um em Mendes, casa de campo forrada e assoalhada, todo cercado, agua excellente, fruteiras diversas, pastos, etc., tres alqueires geometricos. Informações á rua D. Zeferina n. 18 Meyer. (M 12696)

OURO
M. 5$000
Compra-se ouro e prata. Paga-se bem; platina 25$000. Officina de concertos de joias e relogios. Brilhantes 11:000$000 k. Joalheria Paris. — 41, Uruguayana n. 41. (M 11983)

Grande armazem no centro
Aluga-se ou vende-se um grande armazem com 800 metros quadrados, de área coberta, proprio para armazenar mercadorias ou para grande fabrica.

Trata-se á Rua Marechal Floriano Peixoto 40, com Aguiar, das 2 ás 5 horas. (M 11680)

Sitio em Vassouras
Vende-se um com 9 alqueires, sendo ½ alqueire em matto, terrenos superior em lavoura e pastos, todo cercado de arame farpado, tendo baixo, para cultivar arroz, ... moinho, com agua natural, chacara, com milho plantado para os carros, lavoura de arroz e feijão. Cartas para A. J. Cidade de Vassouras. (M 11598)

Senhora distincta
Estrangeira offerece-se para tomar conta de casa de tratamento, conhecendo todos os misteres, pretenções modestas e optimas referencias. Escrever para rua Pedro Americo 66, a MME. SILVA. (M 10982)

URUGUAYANA, 39
Alugam-se os vastos andares do predio á rua Uruguayana 39. Trata-se na loja. (M 12002)

YACHT
Vende-se um yacht de 22 toneladas a motor e á vela. Trata-se na rua de S. Pedro n. 115/117. (M 10951)

ESCRIPTORIOS
Alugam-se no salão da frente da rua do Rosario n. 160, 1º andar, com luz, limpeza e telephone. (M 10940)

Ajour a 200 réis e picot
Fazemos com perfeição. Bordados a branco em aberto, idem em todo o genero. Preços baratissimos. Casa Castro, 44, largo S. Francisco, 44, 1º andar. — Phone Norte 6706. (M 11701)

SOBRADO
Aluga-se mobilado, com quintal, a familia. Rua Evaristo da Veiga 128. Telephone Central n. 3685. (M 10983)

AUTOMOVEL
Vende-se um americano, Krit, por preço modico. Telephone Villa 3590. (M 11712)

SOBRADO
Aluga-se o 2º andar na Avenida Rio Branco n. 35 A. Trata-se no mesmo. Telephone Norte n. 4216. (M 11683)

Rooms With Board
For gentlemen or couples without children in French family. House is excellently furnished, large rooms, beautiful garden, one block from Flamengo Beach. French cooking. Rua Senador Vergueiro, 36. (M 11691)

Tornos mechanicos allemães para metal e para Madeira; em stock

Bromberg & C.

Rua Buenos Aires, 22
Rio de Janeiro
8479

ARMAZEM
Aluga-se um optimo armazem na rua General Camara, preço barato. — Informa-se na rua do Cattete n. 94, 2º andar. (M 13126)

MOTOR
Vende-se por preço de occasião um motor electrico corrente continúa, 110 volts, 100 B. P. M. Ligação serie. (M 13127)

PENSÃO
Vende-se, bem afreguezada, proximo á rua Uruguayana, 10 quartos, grande sala jantar, mais dependencias. — Inf. rua Alfandega 144, 2º andar. (M 13114)

Salas e quartos
Alugam-se salas e quartos ricamente mobilados. Grande chacara e jardim. Diarias para solteiro desde 6$000 e para casaes, desde 10$000. Tratamento de primeira ordem. Praia de Botafogo n. 252. Telephone Sul n. 225. (M 13117)

CHALET
Aluga-se um com tres commodos mobilados, muito arejado, no centro de grande chacara e jardim. Completamente independente e optima pensão. Preço modico. Praia de Botafogo 252, telephone, Sul, 225. (M 13116)

PREDIO
Compra-se um, para familia numerosa, em Botafogo, Flamengo ou Laranjeiras. Não se trata com intermediarios. Cartas neste jornal a Pedro. (M 12208)

ECZEMAS! FERIDAS!
Coceiras, frieiras e toda a molestia da pelle, curam-se rapidamente, com POMADA SANTA LUCIA. Innumeros attestados de curas maravilhosas á disposição, na Pharmacia Alencastro, Avenida Salvador de Sá n. 179. As pessoas que os assignam, em signal de sua gratidão, prestam-se a dar pessoalmente qualquer informação sobre suas curas. Pedidos a M. J. Alencastro Guimarães — Avenida Salvador de Sá n. 179 — Rio. Preço 1$800. Pelo Correio 2$300. — A' venda em todas as drogarias e boas pharmacias. (M 12480)

Fabrica de cigarros
Vende-se uma em franca prosperidade: motivo, o dono vae ausentar-se para o estrangeiro. Cartas a L. M. nesta redacção. (M 12242)

Lulús da Pomerania
Vendem-se dois n. 1, á rua Frei Caneca 277 A. Telephone C. 437. (M 12306)

VIOLINO
Bom som, boa copia e bem conservado, compra-se de particular. Cartas com preço e detalhes a Olyntho neste jornal. (M 11811)

CASA MOBILADA
Aluga-se por alguns mezes uma pequena decentemente mobilada, tendo bom piano e telephone. A casal sem filhos. Rua Guanabara. Informações á Avenida Mem de Sá n. 40, loja. (M 11803)

VENDE-SE
Magnificos lotes de terra na rua Francisco Ennes, promptos a edificar e completamente arborizados, agua e luz, na rua distante da circular dois minutos. Para informações na rua Delfina Ennes n. 12. (M 12201)

SALAS
Na rua Uruguayana n. 91. Alugam-se optimas para escriptorios. (M 11522)

Pyjamas para Homens e Senhoras
Applicadas como phantasia carnavalesca são as mais hygienicas, decentes e economicas, feitas ao capricho de cada um, em tecidos de phantasia de côres alegres e em seda e imitação de seda.

Mande-se com antecipação suas encommendas para a

: : : CASA ARMANDO : : :
RUA DA ASSEMBLÉA N. 107. (9253)

VERANISTAS - PETROPOLIS
Terrenos e casas á prestações
No mais bello e salubre arrabalde de Petropolis, ao lado da Cremerie Buisson, com todas as facilidades de communicação, linha de auto-omnibus permanente, a 20 minutos da estação, grande venda de terrenos de 1.000, 2.000 e 3.000 metros quadrados, a 1:000$, 2:000$ e 3:000$ em prestações mensaes de 40$, 60$ e 80$000. A partir de Janeiro, construcções de chalets bungalows, em prestações mensaes. Occasião unica. Lotes para sitios com 5.000 metros quadrados cobertos de bosques a 5:000$ em mensalidades de 100$. Vistas deslumbrantes, passeios encantadores, rios, cachoeiras. Informações: Heinzelmann & C., rua 1º de Março n. 151, sobrado. (9244)

OURO 3$400 PLATINA 22$000

JOIAS
Prata, brilhantes, dentes e dentaduras usadas, cautelas do Monte de Soccorro e de casas de penhores. Compram-se, pagando-se melhor que qualquer outra casa. Concertos garantidos de joias e relogios.

CASA OLIVEIRA
Rua dos Andradas n. 54 — Telephone n. 4.722 Caixa postal 1.308. (M 12452)

Cuidados da pelle
Sardas, pannos e manchas da pelle tiram-se facilmente com

EPHELICIDA
Loção perfumada
Indispensavel a toilette chic

A' venda em todas as pharmacias, Drogarias e Perfumarias—Representante Geral para o Brasil — **Ricardo M. Zeising—R. V. Inhauma, 56 — Telephone 3736 Norte — Telegramma : Zeising.** (2239)

SOFFRE DO ESTOMAGO?
V. Ex. não desanime; tome sem demora as GOTTAS AMARGAS DE CASSAU' E BACCHARIS, que são infalliveis. A' venda nas drogarias e pharmacias. Vidro 2$500. (M. 7114)

Injecção Macedo
Infallivel na cura da Gonorrhéa chronica ou recente. A' venda nas drogarias e pharmacias, e no deposito geral: Pharmacia Macedo, rua Coronel Figueira de Mello, 141. (M. 7110)

A PERFUMARIA SILVA
Previne aos seus freguezes que AOS SABBADOS vende com GRANDE REDUCÇÃO todos os artigos de perfumarias e objectos para toillete e presente.

9, RUA DO THEATRO, 9 (8605)

AO TINTUREIRO PARISIENSE
Casa de 1ª ordem — Lava chimicamente qualquer tecido, com especialidade as flanellas, palha de seda e vestidos finos de senhora. Limpa a secco, lava luvas de pellica, faz plissée e tinge com perfeição para luto em 24 horas.

RUA DA ASSEMBLÉA 74
Telephone Central 4306
Filial: Avenida Salvador de Sá 46
Telephone Central 1337 (6207)

Automovel "Dort"
Vende-se um com taxi em perfeito estado. Rua General Rocca n. 64, das 8 ás 9 horas da manhã. (M 12712)

MANGAS
A Companhia Lacticinios Vassourense de Barão de Vassouras envia a domicilio contra vale postal de dez mil réis caixa com 50 a 80 mangas escolhidas, conforme o tamanho das mesmas. (M 12192)

Predio para alugar
Aluga-se o grande predio da Praia de Botafogo n. 504, esquina da rua da Passagem, com amplo sobrado para moradia e a loja para qualquer negocio. Faz-se contrato. Está aberto. Trata-se na Avenida Rio Branco n. 1, loja. (M 11771)

Contrato de boa loja
Traspassa-se um de quatro annos ou aluga-se uma magnifica loja no bairro do Andarahy. Condições muito vantajosas. Informa-se: General Camara n. 172. (M 12259)

Turmalinas, Aguas-marinhas
Lapida-se, compra-se e brilhantes concerta-se melhor na lapidação allemã, na rua Carlos de Carvalho n. 49, (Morro do Senado). (M 12238)

ESCRIPTORIO
com tres janellas de frente. Rua de S. Pedro n. 14, 2º andar, com elevador — Preço modico. (M 11.699)

Attenção srs. Cirurgiões-Dentistas!
Sobre o valor das injecções "Antipericimentite", no tratamento das fistulas e abcessos dentarios, tem a palavra o conhecido e abalisado cirurgião-dentista-clinico dr. Alexandrino Agra, redactor da "secção odontologica da Revista da Semana".

—:—

Recebemos dos srs. fabricantes um preparado pharmaceutico destinado ao tratamento das fistulas e abcessos de origem dentaria, denominado "Antipericimentite".

Desconhecido para nós, a titulo de experiencia o empregámos em nossa clinica, e com o maximo prazer podemos felicitar os seus fabricantes pelo exito que obtivemos em diversos casos clinicos e, por isso, não temos duvida em recommendal-o aos nossos prezados leitores e collegas.

Fugindo, embora, ao criterio que temos adoptado nesta secção que, absolutamente, não tem predilecção por este ou aquelle fabricante, reservámos estas linhas que são os nossos parabens e os votos que fazemos pela prosperidade sempre crescente do novo emprehendimento.

Depositario: Casa Cirio, rua do Ouvidor, 183 — Rio. Preço da caixa 13$. (M 11874)

THEREZOPOLIS
Aluga-se na Varzea a Villa Rezende com seis quartos, tres salas; tem alguma mobilia; preço modico, sendo por seis mezes. Trata-se na rua Ouvidor n. 163. (M 11744)

FAZENDA
Vende-se uma na Serra do Mar com 158 alqueires de terras, 1/3 em mattos e 2/3 em pastos, com boa e confortavel casa de morada, tendo agua canalisada, esgoto, mobilada, tem 100 cabeças de gado vaccum e cavallar, machinismos, banheiro carrapaticida, vehiculos, represa, etc. Distante 9 kilometros da estação de Rodeio, passagem de 3$000 e da estação de Sacra Familia, 3 kilometros.

Informa-se e trata-se na rua Visconde de Inhauma numero 63, das 12 horas em deante, com o sr. Lima. (M. 11236)

APARTAMENTO MOBILADO
ricamente, aluga-se a cavalheiro de tratamento em casa de um casal, sendo unico inquilino. Informa-se á Avenida Mem de Sá 210, sobrado. (M 11765)

SENHORAS, APPROVEITAE!
Embarcando para a Europa, Madame Yvonne Marie vende mais de 300 lindissimos vestidos de seda, lisos e bordados, proprios para verão, a 120$! Bellos e originaes vestidos de lingerie a 40$! Modernissimos vestidos de tricot de seda a 70$! Saias de tricot de seda a 35$! Meias de seda a 5$. Vende-se todo o enorme sortimento com um DESCONTO REAL de 50 %! Vendem-se os moveis. Rua Uruguayana 72, 1º andar, muito baixo. Entrada pela CASA DA ONÇA. Telephone Central 610. Manda-se amostras. (M 13057)

COM CONTRATO
Traspassa-se uma secção de camisaria na Avenida Rio Branco com optima installação. Trata-se na rua da Assembléa n. 42. (M 13046)

DENTADURAS—OURO VELHO
COMPRA-SE

Não punham fora. Venham vender á travessa S. Francisco 16, 2º andar. (M 13066)

12:000$000
Vende-se uma boa casa em centro de grande terreno. Informações á rua da Misericordia n. 24, 2º andar. (M 13076)

XAROPE DE SÃO BRAZ

Cura tosse em 24 horas. Infallivel na asthma, COQUELUCHE e tuberculose; vidro 2$500. Em todas as pharmacias e drogarias. Depositos: Rua Marechal Floriano, 55; Carioca n. 25; casa Huber, e drogaria Barcellos, em Nictheroy. (12741)

FIOS DE SEDA
FIOS DE SEDA VEGETAL. — Em meadas, carreteis e tubos, branca, preta, encarnada e outras cores. J. LYRA DA SILVA — Rua General Camara n. 131, 1º andar. (M 13082)

Bicycleta para menino
Vende-se uma, perfeito estado e barato. Rua Vinte e Quatro de Maio n. 237. Riachuelo. (M 13081)

PHARMACIA
Precisa-se de um pratico na rua do Cattete n. 281. (M 12330)

URGENTE
Vende-se uma pequena pensão com boa freguezia e aluguel barato. — Rua General Camara n. 248. (M 13088)

Córte, costura e chapéos
Ensina-se por methodo rapido e efficaz. Travessa S. Francisco de Paula n. 6, 2º andar, em frente ao Mercado das Flores, ás terças, quintas e sabbados, das 13 ás 17 horas. (M 11994)

Quartos de frente
Alugam-se em casa particular a casal ou cavalheiros. Ruas das Laranjeiras n. 259. Telephone B. M. 2284. (M 12459)

Terrenos em Santa Thereza
Vende-se sobre a rua do Aqueducto, esquina da rua Nova do Aqueducto, antes dos Dois Irmãos, um magnifico lote de terras, medindo 28 metros de frente por 60 de fundos, sem morro nem pedreira, dominando toda a bahia, com vista incomparavel, pelo modico preço de 28 contos de réis. Informações: Heinzelmann & Comp. — Rua Primeiro de Março n. 151, sobrado, das 9 ás 11 e das 14 ás 16 horas nos dias uteis. (9245)

COSTUREIRAS
Para bonets, precisa-se que saiba trabalhar. Rua Senador Pompeu n. 179, Serra & Comp. (M 12171)

Casas na rua Barão de Mesquita
(OPTIMO EMPREGO DE CAPITAL)

Vendem-se tres, rendendo actualmente 378$000 por mez, com fiança de um dos melhores estabelecimentos do Rio, tendo cada uma: duas salas, dois quartos, etc., e quintal. Preço pelas tres: 36:000$000. Trata-se com o proprietario á rua Sete de Setembro 34, sob. (M 11984)

NICTHEROY — S. DOMINGOS ICARAHY
Precisa-se para um senhor só de pequenina casa ou chalet podendo servir mesmo com dois compartimentos apenas e dependencias e proximo a alguma praia. Serve tambem appartamento com dois quartos, completamente independente, em casa de familia. Cartas a Carlos, rua do Rosario 159, 1º andar. (M 11989)

PREDIO
Aluga-se por contrato o predio da rua Senhor dos Passos n. 135, com bom sobrado e grande armazem. Trata-se na rua da Misericordia n. 50. (M 13012)

ALUGA-SE
Na Avenida Gomes Freire n. 139, um bom predio com cinco quartos, quarto para banho quente e frio, tres salas, copa, cozinha, quarto para creados. Trata-se á rua do Carmo n. 63, sala 3. — Dr. Cavalcanti. (M 13001)

JUBOL
Laxante physiologico
o unico que realiza a reeducação funccional do intestino.

	JUBOL
Prisão de ventre	Esponja e limpa o intestino,
Enterite	Evita a Appendicite e a Enterite,
Hemorroidas	Cura as Hemorroidas,
Dyspepsia	Impede o excesso da adiposidade,
Enxaqueca	Regularisa a harmonia das formas

OPINIÃO MEDICA

« Afinal de contas o producto designado sob o nome de Jubol constitue um conjunto muito bem combinado de agentes activos na therapeutica intestinal. Com elle, luta-se efficazmente contra a prisão de ventre chronica, reeduca-se o intestino, melhora-se a digestão, e previne-se além d'isso o desenvolvimento da entero-colite. Eis, com toda a certeza um bello balanço, digno de chamar a attenção dos medicos e dos doentes para um medicamento, que ha muitos annos já está fornecendo provas de uma real efficacia. »

Dr SALOMON
da Faculdade de Medicina de Paris

« Attesto o Jubol possue um valor real e um grande poder nas doenças intestinaes, e principalmente nas prisões de ventre e gastro-enterites em que o tenho receitado. O que affirmo ser verdade, sob a fé do meu grau. »

Dr HENRIQUE DE SA
Membro da Academia de Medicina do Rio de Janeiro

Estabelecimentos CHATELAIN
3, rue de Valenciennes, Paris

VENDE-SE EM TODAS AS BOAS PHARMACIAS E DROGARIAS

Agentes geraes para o Brasil — FERREIRA, BUREL & Cia. — Rua dos Andradas. 165 — Rio de Janeiro.

ACTOS FUNEBRES

José Araujo Motta
✝ **Eliza Dias Motta e sua filha Mina, José Araujo Motta Junior, esposa e filhos e Rhadamés Araujo Motta e esposa, profundamente reconhecidos a todos que se dignaram acompanhal-os no doloroso transe que acabam de soffrer, convidam para assistir a missa de 7º dia, que pelo eterno descanso da alma do saudoso extincto JOSE' ARAUJO MOTTA, mandam rezar, amanhã, sabbado, 21 do corrente, ás 10 horas, no altar-mór da Egreja de N. S. da Candelaria, pelo que renovam os protestos de sua eterna gratidão. (M 11966)**

José Araujo Motta
✝ **Amadeu & Cia., (Sorveteria Alvear), agradecendo a todos os amigos que se fizeram representar no funeral do seu socio e prezado amigo, JOSE' ARAUJO MOTTA, de novo convidam para assistir á missa de 7º dia, que pelo eterno repouso de sua alma mandam rezar no altar-mór da Egreja de Nossa Senhora da Candelaria, amanhã, sabbado, 21 do corrente, ás 10 horas, antecipando desde já os maiores agradecimentos. (M 11966)**

Argentina Braga de Miranda
✝ Diva de Souza Miranda, Edgard Miranda e Arlindo de Souza Miranda communicam aos parentes e amigos o fallecimento de sua mãe e sogra ARGENTINA BRAGA DE MIRANDA, sendo o enterramento hoje, ás 4 horas da tarde, saindo o feretro da rua d. Romana n. 68, Engenho Novo, para o cemiterio de S. Francisco Xavier. (M 13122)

José de Rezende
✝ Roza do Canto Rezende, Antonio do Canto Rezende, Carlota Rezende Alves, Antonio da Costa Alves, Wandyr Rezende Alves, Marianna Rezende e mais parentes convidam para assistir á missa de trigesimo dia de seu prezado esposo, pae, sogro, avô e irmão JOSE' DE REZENDE, que pelo descanso eterno de sua alma fazem celebrar amanhã, sabbado, 21 do corrente, ás 8 horas, na egreja de São Joaquim, pelo que desde já se confessam gratos. (M 13087)

Domingos Teixeira
✝ **Maria Izabel Teixeira e Joanna Fernandes (ausente), viuva e mãe de DOMINGOS TEIXEIRA, agradecem penhoradamente a todos os seus amigos que compareceram ao enterro de seu muito querido esposo e filho e novamente convidam para assistir á missa do 7º dia que mandam celebrar, amanhã, sabbado, 21 do corrente, ás 9 1/2 horas, no altar-mór da Egreja da Candelaria, antecipando desde já os seus agradecimentos. (M 13059)**

Augusto dos Anjos Motta
✝ Os seus companheiros de trabalho, penalizados pelo seu infausto fallecimento, mandam rezar uma missa pela sua boa alma, segunda-feira, 23 do corrente, ás 9 ½ horas, no altar-mór da egreja de S. Francisco de Paula, e convidam a familia do fallecido e pessoas amigas para assistirem a esse acto de religião. (M 11863)

Honorato Rebello Botelho de Magalhães
✝ Maria Goulart de Magalhães, Izabel Goulart de Magalhães, Lucio Goulart de Magalhães e esposa Alice R. da Silva Magalhães e neta Paulina de Magalhães Mendes e sobrinhos, penhoradissimos agradecem a todas as pessoas que acompanharam á ultima morada os restos mortaes de seu idolatrado e inesquecivel esposo, pae, avô e tio HONORATO REBELLO BOTELHO DE MAGALHAES, e de novo os convidam para assistirem á missa que mandam celebrar em repouso de sua alma, no altar-mór da egreja de S. Francisco de Paula, amanhã, sabbado, 21 do corrente, ás 10 horas. Solicita-se obsequiosamente dispensar de condolencias. (M 11992)

Olavo Veiga
✝ José Carlos da Silva Veiga agradece a todas as pessoas que acompanharam ao cemiterio os despojos mortaes de seu filho OLAVO e de accordo com a sua crença religiosa pede a todos que tiverem conhecimento do presente, uma prece em prol do espirito desse nosso irmão. (M 11267)

Conferente Jansen Muller
✝ As familias Jansen Muller e Bordeaux Rêgo fazem rezar na terça-feira, 24 do corrente, ás 9 ½ horas, na egreja da Candelaria, missas de setimo dia em intenção de seu querido chefe e bemfeitor MANOEL JANSEN MULLER, fallecido em Lausanne (Suissa), e antecipadamente agradecem a quantos, comparecendo a esses actos religiosos, se associarem ás homenagens prestadas áquella grande alma. (M 11949)

Francisca da Silva Abranches
✝ Armando Augusto de Abranches, Antonio José da Silva, Luzia Mendes da Silva, José Agostinho da Silva, Marcelina da Silva Teixeira e Braz Victorino Teixeira, esposo, paes, irmãos e cunhado da fallecida FRANCISCA DA SILVA ABRANCHES, convidam as pessoas de sua amizade para assistirem á missa de sexto mez de seu passamento, amanhã, sabbado, 21 do corrente, ás 9 horas, na egreja de S. João Baptista da Lagôa e confessam-se eternamente gratos por este acto de religião e caridade. (M 11908)

Nelson
✝ Pedro Rodrigues Peres, Jorge Rodrigues Peres, Maria Rodrigues Peres e Rodrigues Peres & Comp. participam a todos os amigos e parentes o fallecimento de seu idolatrado filho, irmão, sobrinho e amigo NELSON e convidam a acompanhar os seus restos mortaes, a sair da Casa de Saúde de S. Sebastião, á rua Bento Lisboa, hoje, ás 4 horas da tarde, para o cemiterio de S. Francisco Xavier, pelo que se confessam gratos. (M 13097)

Barbara Meurer
✝ Franz Meurer e familia, Christiano Nolding e familia, Adolpho Meurer, sua senhora e irmãos, Christina Mattarana e filhos, Amelia Willmann e Sahyra Gruber agradecem penhorados a todos os amigos que compareceram ao enterro de sua prezada mãe, sogra e avó BARBARA MEURER e novamente convidam a assistirem á missa de setimo dia que mandam celebrar na egreja de S. Francisco de Paula, no altar de Nossa Senhora da Conceição, amanhã, sabbado, 21 do corrente, ás 9 horas da manhã, antecipando desde já o seu agradecimento por este acto de caridade e religião. (M 12289)

CAPITÃO TENENTE ENGENHEIRO MACHINISTA

Luiz Borges de Mattos
✝ A viuva e filhos convidam os parentes, amigos e collegas de LUIZ BORGES DE MATTOS para assistirem á missa de trigesimo dia que mandam celebrar amanhã, sabbado, 21 do corrente, ás 9 horas, na egreja de S. Francisco de Paula. Desde já se confessam gratos. (M 11850)

Antonio Alves Torgo
✝ Emilia Alves Torgo Guimarães, Troyano Alves Torgo, convidam os parentes e amigos de seu finado sobrinho e irmão ANTONIO ALVES TORGO para assistirem á missa que mandam celebrar amanhã, sabbado, 21 do corrente, ás 9 horas, na egreja de S. João Baptista da Lagôa. Desde já se confessam eternamente gratos. (M 11862)

José Veiga
(1º TENENTE ENGENHEIRO (MACHINISTA)

✝ Noemia Miguez Alonso Duque Estrada, Manoel Miguez Veiga, Luiz Forain, Eugenio Orsat, Veiga e Elias Duque Estrada agradecem a todas as pessoas que acompanharam o enterro de seu irmão, tio e cunhado JOSE' VEIGA, e de novo convidam para assistirem á missa de setimo dia que mandam celebrar no altar-mór do Santuario do Sagrado Coração de Maria, amanhã, sabbado, 21 do corrente, ás 7 ½ horas, rua Cardoso, Meyer. (M 12559)

Caetano Roma
✝ Frederico Roma, senhora e filho, Humberto Roma, Pepita Teixeira, Bernardino Teixeira e filhos, Dolores Ramos e filhos e demais parentes, filhos, genros, noras e netos do finado CAETANO ROMA, convidam seus amigos para assistirem á missa de setimo dia que por sua alma será celebrada no altar-mór da egreja de S. Francisco de Paula, ás 8 ½ horas, amanhã, sabbado, 21 do corrente. Por este acto confessam-se desde já agradecidos, assim como a todas as pessoas que compareceram ao seu enterramento. (M 11993)

Sebastião Victorino de Souza
✝ Seus irmãos, sobrinhos e cunhados commemorando a data natalicia do seu anniversario e o sexto mez do seu fallecimento, convida os demais parentes e amigos para assistirem uma missa que mandam rezar por alma do seu sempre lembrado irmão, tio e cunhado SEBASTIÃO VICTORINO DE SOUZA, amanhã, sabbado, 21 do corrente, na egreja de São Pedro, na estação do Encantado, ás 8 horas da manhã, pelo que antecipadamente agradecem a todos que comparecerem a esse acto de caridade. (M 11986)

Major Antonio Lopes dos Santos
S. JOÃO NEPOMUCENO

✝ **LINCOLN, NORA & FREITAS, em extremo penalizados com o fallecimento do Sr. Major ANTONIO LOPES DOS SANTOS, pae de seus prezados socios Lincoln e Nephtaly de Freitas, occorrido na cidade de S. João Nepomuceno em 13 do corrente, convidam os seus amigos, bem como os parentes e amigos do saudoso fallecido para a missa que, pelo eterno repouso de sua alma, mandam celebrar amanhã, sabbado, 21 do corrente, ás 8 1/2 horas, no altar-mór da Egreja de Bom Jesus do Calvario, por cujo acto de caridade de antemão se confessam agradecidos. (M 12265)**

Camillo E. Saint-Saens
✝ A União dos Professores de Orchestra, prestando uma singela homenagem á memoria do grande maestro francez CAMILLO E. SAINT-SAENS, manda celebrar amanhã, sabbado, 21 do corrente, ás 10 ½ horas, na egreja de S. Francisco de Paula, uma missa em suffragio de sua alma, convidando para assistir a esse acto de piedade christã os admiradores, amigos e os professores do Rio de Janeiro. (M 11982)

Francisca Cochrane de Affonseca
(Viuva Léo de Affonseca)

✝ **Léo de Affonseca, senhora e filhos, Luiz de Affonseca, senhora e filhos, capitão-tenente Alcino Cochrane de Affonseca, senhora e filhas, Mario de Alencar, senhora e filhos, participam o fallecimento de sua adorada mãe, sogra e avó FRANCISCA COCHRANE DE AFFONSECA, hontem ás 16 horas e convidam para acompanhar o seu enterro hoje ás 16 horas, saindo o feretro da rua Marquez de Olinda n. 74, para o cemiterio de S. João Baptista. (M 13111)**

José Antonio de Araujo
(PATRÃO-MÓR DO LLOYD BRASILEIRO)

✝ A familia de JOSE' ANTONIO DE ARAUJO participa aos seus amigos o seu fallecimento, hontem e os convida a acompanhar o seu enterro que sairá hoje, ás ... horas, de sua residencia, á rua Dias da Cruz n. 191, para o cemiterio de Inhaúma. (9251)

Nemesiano Martins Cardoso
✝ José Francisco Cardoso e Laurentino Martins Cardoso convidam seus amigos para assistirem á missa de setimo dia que mandam celebrar amanhã, sabbado, 21 do corrente, ás 9 horas, na egreja de Nossa Senhora do Carmo, por alma de seu irmão. Antecipam seus agradecimentos. (M 11955)

Erik Falkenberg
✝ A firma abaixo vem muito pesarosamente communicar a todos os seus amigos e a quem mais interessar possa o fallecimento do seu socio-gerente Sr. ERIK FALKENBERG, em 18 do corrente ...

CHRISTIANI & NIELSEN.
(M 13231)

Viuva Almirante Jeronymo Gonçalves
✝ Os filhos, genros, noras, netos, irmãos, cunhados e sobrinhos agradecem a todos que acompanharam o enterro de sua saudosa mãe HERCILIA BOGGI DE ARAUJO GONÇALVES e de novo convidam para assistir á missa de setimo dia que será rezada hoje, sexta-feira, 20 do corrente, ás 9 ½ horas da manhã, na egreja da Candelaria. (M 12210)

3:000$000
Dois moços estabelecidos no commercio precisam da quantia acima por dois mezes, sob promissorias, endossante outro negociante, a juro razoavel. Cartas no escriptorio deste jornal a H. D. (M 13023)

ALUGA-SE
Casa ampla e confortavel, proximo ao largo do Machado, mobilada ou a quem ficar com os moveis; informações: telephone Norte 625, das 10 ás 12 horas ou caixa postal n. 1868. (M 11999)

Ilha do Governador
FREGUEZIA
Pensão Guanabara
Praia da Guanabara, 383
Aposentos mobilados para casados.
(M 11613)

SEBO
Compra-se á rua Catumby n. 11.
(M 12060)

GOVERNANTE
Precisa-se de uma estrangeira para casa de um senhor negociante. Cartas neste jornal com as iniciaes D. A.
(M 12064)

CASAS! CASAS!
Constróe-se, reforma-se, concerta-se e pinta-se, estylo allemão, o que ha de mais moderno na arte e a preço de reclame. Pereira, Cotta & Comp. Escriptorio e officina: Rua da Harmonia n. 95. Phone Norte n. 1459.
(M 12063)

Excellente predio
Vende-se por 70 contos um acabado de construir caprichosamente, com sala de visitas e de jantar, saletas de espera e de costuras, escriptorio, cinco quartos e mais dependencias, dez estantes de armarios embutidos nas paredes. Installações modernas e completas. Travessa da Cruz n. 11, transversal a Professor Gabizo, junto a Haddock Lobo. Trata-se á travessa da Universidade n. 30.
(M 12311)

ENFERMEIRO
Rapaz portuguez de 30 annos, bem apessoado, tendo pratica de casas de saude, offerece seus serviços como enfermeiro em casas de familia ou para um senhor só. Não faz questão de viajar. Escrever para Ferreira, rua da Relação n. 15.
(M 12392)

Aluga-se a bella casa da rua Professor Gabizo n. 25
com quatro quartos, duas salas, terreno ajardinado ao lado, etc. As chaves estão na rua Haddock Lobo n. 393 e trata-se na rua Municipal n. 13.
(M 12371)

AUTO CHANDLER
Typo Sport. Estado novo. Vende-se. Rua São Christovão, 26. (M 11835)

COPACABANA — CASA
Só para pequena familia, passa-se por 9 contos de réis ou aluga-se mobilada, quatro a cinco mezes adeantados. Mobilia nova, com gosto e muito conforto. Perto da praia e bonde. Fim da rua Figueiredo Magalhães. Ipanema 1175.
(M 12094)

Machina de escrever
Vende-se uma Royal em perfeito estado, para desoccupar logar. Rua da Prainha 75. (M 11597)

OURO
M. 4$700
Compra-se ouro, prata, platina, brilhantes e joias, paga-se bem; officina de concertos de joias e relogios. Especialidade em concertos de Bolsas.
RUA VASCO DA GAMA, 5
(M 10712)

Barco a gazolina
Vende-se um, preço de occasião; negocio directo; rua Benjamin Constant n. 241, Nictheroy, com o sr. Constantino. (M 8752)

Pensão Excellente
RUA DOIS DE DEZEMBRO, 124
TELEPHONE B. M. 680
Alugam-se excellentes quartos a familias e cavalheiros de distincção.
(M 11631)

PHARMACIA
Vende-se pela melhor offerta. Trata-se com o leiloeiro Paiaulo, rua São José n. 57. (M 12202)

Senhorinha Antonina Silva
Queira mandar seu endereço a P. A. — Caixa postal n. 2098.
(M 12055)

Sala na Avenida
Aluga-se no n. 138, I, uma, propria para consultorio medico, escriptorios. Trata-se no mesmo local.
(M 12010)

Brim linho branco inglez
Só no turco Simão, de 30$000 por 15$000. Aproveitem. Rua São Pedro, 91, Casa Electricidade. (M 11391)

PHARMACIA
Precisa-se de um socio de 15 a 20 contos. Cartas para A. G.
(M 11639)

BOA OCCASIÃO
Aluga-se o 2º pavimento do grande predio acabado de construir á rua Buenos Aires n. 291, proprio para grande pensão ou escriptorios, dividido em 21 magnificos commodos, com elevador e todas as installações exigidas pela hygiene. O predio é digno de ser visto porque está edificado debaixo de todo o capricho e completamente fóra do commum. Acceita-se propostas á rua da Quitanda n. 159. — Vieira Soares & Cia.
(M 12455)

PROFESSORA DE LINGUAS E SCIENCIAS

Professora de Linguas e Sciencias Occultas continua explicando materias e sciencias de sua especialidade, em seu escriptorio, na rua Marquez de Abrantes n. 234, sobrado, das 8 ás 20 horas da tarde. (M 12183)

SUB-OFFICIAES—DIVISAS
24$ e 28$, novos uniformes. Calçados, R. Brancas. Pag. 12, 15 e 18 mezes. "Alfaiat. Civ. e Mil.". R. Carioca 26, 2º. C. 3973.
(M. 11249)

Pensão Paulista
Exclusivamente para familias; rua Salvador Corrêa n. 43, Leme, proximo ao 2º posto de banhos de mar.
(M 9010)

CONTRATO
Traspassa-se um contrato de um predio com bom armazem, no Caes do Porto. Cartas a Duarte á caixa do Correio n. 322. (M 11626)

BAICURU
ELIXIR
Puro vegetal, cura certa das molestias das Senhoras e Lymphaticas
(6410)

GUARANÁ
Reduz-se a pó impalpavel a 1$500 o kilo; bem como recebe-se qualquer substancia para moer, triturar ou extrair o oleo. Por este preço só na Moagem "PLUYM". Rua Sant'Anna n. 104. Telephone Norte 3276. (M 12293)

MOÇA ENSINANDO MOÇAS
Mme. Massony, de Paris, avisa ás alumnas e alumnas, ter reaberto seus cursos geraes e particulares de francez para a rua do Theatro n. 21, 2º andar. (25$000 mensaes).
(M 11588)

FABRICA
MACHINAS FRIGORIFICAS
"POLAR"
ESPECIALISTA EM MONTAGEM DE CAMARAS FRIGORIFICAS
José Maria Nunes
(M 4937)

FAZENDINHA
Vende-se uma com 15 alqueires, cercada com moirões de madeira de lei e quatro fiadas de arame farpado, logares para plantações egualmente cercados, moinho para fubá, cocheira, agua em abundancia, casa assoalhada e mobilada, agua de mina junto á casa; mangueira com 15 cabeças de porcos, carro de boi com duas juntas superiores, gansos, gallinhas, patos, muita matta para tirada de lenha, safra pendente de arroz em tres grandes baixadas, milho e grande mandiocal, cinco animaes de sella arreiados, clima de primeira ordem. Distante do Rio 2 ½ horas. Passagem de ida e volta 4$000 e distante da estação ½ hora. Facilita-se o pagamento. Outras informações na rua da Candelaria n. 78, sobrado, com Mario.
(M 9561)

PREDIO
Vende-se por 50 contos um magnifico predio, com todos os confortos para familia de tratamento; S. Francisco Xavier, proximo ao Derby Club. Trata-se na rua de S. José n. 79, 2º andar, com o sr. Moreira.
(M 12273)

Aproveitem o feriado de hoje e o domingo proximo, em visitar os terrenos da VILLA BÔA ESPERANÇA
(Estação Marechal Hermes)
á venda em prestações a longo prazo neste bairro do maior futuro dos suburbios.
No escriptorio de frente da Estação Marechal Hermes encontrarão sempre pessoal habilitado a prestar todas as informações necessarias. (M 8551)

GELADEIRA
Vende-se uma nova envidraçada propria para restaurante ou outro qualquer negocio, por preço commodo, no Mercado Novo ns. 99 e 101.
(M 10976)

CARPINTEIRO
Precisa-se de um que seja conhecedor perfeito de sua arte. Rua General Camara n. 115, loja.
(M 12278)

COZINHEIRA
Precisa-se de uma de forno e fogão, que dê boas referencias e durma no aluguel, para uma casa em Santa Thereza, familia de tratamento. Trata-se á rua do Rosario n. 159, 2º andar, com d. Armantina. (M 12274)

OPTIMO NEGOCIO DE FAZENDAS E ARMARINHO
Traspassa-se uma casa em esquina de rua, num dos melhores pontos concorridos do centro da cidade; contrato vantajoso; não para aluguel. Serve para qualquer negocio. Tratar com o Sr. Ismael Motta, das 12 ás 14 horas, no becco das Cancellas n. 10, sobrado.
(M 12444)

Mechuico para escavador
Precisa-se de um na Companhia Constructora Ipanema, rua do Ouvidor n. 139, sobrado. Tel. Norte 466. (M 12281)

PILULAS VIRTUOSAS
Curam em poucos dias a molestia do estomago, figado ou intestinos. Estas pilulas, além de tonicas, são indicadas nas dyspepsias, prisões de ventre, molestias do figado, bexiga, rins, nauseas, fastio, etc. São um poderoso digestivo e regularizador das funcções gastro-intestinaes.
A' venda em todas as pharmacias. Vidro, 2$000. Depositarios: Araujo Freitas & C., rua dos Ourives n. 88, e Rio de Janeiro. (4894)

COQUELUCHE
O unico remedio para a sua cura é a COQUELUCHINA. Em todas as drogarias. (10988)

VENDEDOR
A' commissão, para carvão, precisa-se. Offertas á caixa do Correio 1226. (M 11806)

Fabrica de doces
Vendem-se todos os utensilios de uma fabrica de doces, 30 caixas de volantes e traspassa-se o contrato. Tem sala e casa com poucos metros de fundos, pouco aluguel. Ver e tratar á rua General Caldwell n. 80. Telephone Norte 2.228. (M 12349)

ENFERMEIRO
Precisa-se de um que saiba fazer qualquer curativo e dê boas referencias da sua pessoa. Quem não estiver nas condições não deverá apresentar-se. — Trata-se á rua General Delgado de Carvalho n. 63, Engenho Velho.
(M 12353)

TYPOGRAPHIA
Vende-se uma machina B B Albert, mod. 1921, sem uso; e tem em stock outras do mesmo ramo. Informações com Dario Bittencourt. Rua Theophilo Ottoni n. 161. (M 12262)

Irmãos Allard & Heyman
CASA BELGA
Successores de Emilio Allard & C.
165, Rua Buenos Aires
RIO DE JANEIRO
(8787)

Papeis pintados
Papeis pintados, lindos desenhos, e em todas as qualidades, vendem-se a varejo, ao preço de Fabrica, no deposito da Fabrica Sta. Izabel, á rua Buenos Aires, 120. — J. A. DA SILVEIRA & C. (8566)

MACHINA REMINGTON
Vende-se uma em perfeito estado. — Inf. Bruno e Pepe, rua Uruguayana n. 216, sobrado. (M 11581)

"URIC"
EM TABLETTES
Pharmaceutico ... de Andra ... Medicamento homoeopatha que dissolve e expelle o acido urico, empregado nas dôres dos rins, arthritismo, calculos, areias, bilis, arterio-sclerose, obesidade, gotta, eczemas e todas as perturbações do apparelho urinario. Não tem rival. Drogaria Baptista, Huber, Pacheco e Granado & Cia. Preço, 2$300. (6731)

Motores electricos
... á 250 H. P. — Andradas, 113, C. Cunha. (10379)

PREDIOS
Alugam-se tres esplendidos predios acabados de construir, na travessa do Mosqueira ns. 4, 8 e 10, Lapa; trata-se na Secretaria da Ordem de S. Francisco de Paula. (8633)

BORDADOR
Precisa-se na rua Uruguayana 91, 1º andar. (M 12296)

ALUGA-SE
dois esplendidos sobrados na rua Uruguayana n. 64. Entrada independente. Trata-se na loja. (M 11780)

Pharmaceutico
Offerece-se um com longa pratica, dando referencias, para dar nome e assumir a gerencia de uma pharmacia. Tratar com Cantuaria, phone 3292 Central. (M 12368)

Rs. 130:000$000
Vendem-se juntos ou separados tres lindos predios acabados de construir, o que ha de mais moderno em construcção e requisitos de moradia propria, tendo uma garage; estes predios estão localizados no bairro chic da rua Moraes e Silva ns. 91, 93 e 95, juntos ao Collegio Militar e Asylo Isabel; trata-se na rua 1º de Março n. 2. (M 13092)

Duas boas salas
Alugam-se mobiladas para rapazes solteiros, em casa de familia allemã. Rua Paulo Frontin n. 70.
(M 12389)

Pensão Mineira
EXCLUSIVAMENTE FAMILIAR
Avisa á sua numerosa freguezia que se acha funccionando, tendo salas e quartos ricamente mobilados para casaes e cavalheiros de tratamento. Mensalidade para 1 — 170$000 a 220$000; casal — 360$000 a 380$000. Diarias, 7$000, 8$000. Rua d. Gerardo n. 280, esquina da Avenida Rio Branco. — Telephone Norte n. 2461. Viuva Pires de Sá. (M 12397)

SALA DE FRENTE
Aluga-se uma bem mobilada em casa particular, para casal ou cavalheiro de tratamento. Rua Dois de Dezembro n. 95. (M 10451)

Riqueza, Amor e Saude
Só adquirem aquelles que possuem a MEDALHA MAGNETICA ZIZUPH que, alem de ser uma joia chic preparada em ouro de 18 quilates e trazendo cravada uma pedra de accordo com o nascimento de cada pessoa, é magnetisada pelo Professor Zizuph, o maior magnetisador do mundo. Peçam informações para a caixa n. 1 — Nictheroy — Estado do Rio, ao Prof. Zizuph, enviando 200 réis em sellos para a resposta. (M 12185)

CONSTRUCÇÃO DE PREDIOS BARATOS
Vendem-se terrenos em Ipanema por preços modicos e encarrega-se da construcção. Trata-se na rua 20 de Novembro 362, das 9 ás 11 da manhã.
(M 12206)

VENDEDOR
Precisa-se um optimo vendedor de materiaes de construcção, ladrilhos, etc., que conheça bem o seu officio e seja bem relacionado. — Exige-se boas referencias. — Cartas a "Cambridge", nesta folha. (M 11934)

DINHEIRO
De particular, sobre hypotheca de predios bem localizados. De 50 contos para cima. Tratar na rua da Quitanda n. 26, das 10 horas em deante.
(M 11810)

Salas de jantar
Vende-se uma de acajú, 16 peças, com applicações de bronze e uma de peroba esculpturada, 16 peças, perfeitas, na rua Senador Dantas 34.
(M 11772)

REGISTRADORA
National, vende-se uma quasi nova, na Fabrica de Bolsas — Rua Uruguayana n. 138. (M 11766)

PHARMACIA
Compra-se uma de regular movimento, do centro até Ipanema. Cartas com informações a K. O. P. nesta redacção. (M 11755)

BLENORRHAGIA
Tratamento rapido e seguro em 10 ou 12 dias. Syphilis e molestias nervosas. Dr. Veiga Lima. Das 9 ás 11 e das 19 ás 20. Rua Visconde de Itaúna n. 112, sobrado.
(M 12244)

Machina de escrever
Marca Yost n. 20, de carro grande, com tres mezes de uso, vende-se. Preço modico. Esta machina é de typo mais moderno que ha. Para mais esclarecimentos, carta no escriptorio deste jornal para D. T.
(M 12234)

Automovel Benz
Recentemente reformado, sete logares, muito economico, trabalhando na praça, vende-se por preço baratissimo. Tratar com Azevedo — Hotel dos Estrangeiros — Despensa.
(M 11747)

PALACETE
Vende-se um lindo palacete optimamente situado, á rua Joaquim Murtinho n. 2, construcção nova, do mais fino gosto, tendo todos os requisitos do mais completo conforto. — Excellente occasião. Informações directas com o proprietario, á rua de S. Pedro n. 232, sobrado. — Phone N. 3259. Póde ser visto a qualquer hora. (9234)

BILHAR POKER
Vende-se junto ou separado um magnifico bilhar, uma mesa de pocker e uma duzia de cadeiras. Ver e tratar no salão Centenario, rua Sete de Setembro n. 233, sobrado, das 3 horas em deante. (M 11748)

Molestias da pelle
A drogaria Pacheco, á rua dos Andradas 43, Rio de Janeiro, já tem á venda o prodigioso "Remedio Demaziére", que tanto successo vem alcançando no tratamento da Lepra em suas diversas modalidades. Esse preparado, alem de ser o unico que combate efficazmente esse terrivel mal, é de um effeito prodigioso nos casos graves de Syphilis e nas feridas bravas e cancerosas. (9220)

RS. 2:500$000
Vende-se uma esplendida machina franceza de aparar papel formato B B. Para ver e tratar á rua Senhor dos Passos n. 85 — Rio. (M 12.216)

Landaulet Renault
POR 6:500$000
Vende-se perfeito, 35|45, de particular, por falta de logar. Rua Conde Bomfim n. 435. (M 12212)

Traspasse de loja
Traspassa-se o contrato de uma loja com bonito sobrado, em boas condições. Trata-se com o sr. Carvalho á rua Sete de Setembro n. 233, loja.
(M 12410)

50:000$000
Precisa-se de um socio commanditario para uma industria de lucros compensadores, com os machinismos quasi installados, no coração da cidade. — Tambem se vende. Informações com Costa Lima, á rua Marechal Floriano Peixoto n. 27, sobrado.
(M 12294)

CASA-CHACARA
Vende-se com urgencia a esplendida vivenda, construida em centro de grande pomar e chacara á rua Bom Pastor 24, proximo á Praça Saenz Peña. A casa está reformada, tem boas accommodações para familia de tratamento, perfeita installação electrica, campainha e fogão a gaz; está aberta e tem pessoa para mostrar. O terreno mede 22 x 91 com duas frentes. O preço minimo é de 60:000$000 e trata-se até segunda-feira, á rua S. Pedro n. 175, com o proprietario. (M 11885)

OURO
Ouro M. 4$700
Prata, platina, brilhantes, perolas, dentaduras usadas, compram-se na JOALHERIA DE FELISBERTO DE OLIVEIRA.
Fabricam-se de encommenda, trocam-se, reformam-se e concertam-se joias. Concertos garantidos de joias e relogios. R. URUGUAYANA, 212, loja.

Pensão Costa Bastos
Alugam-se bons e arejados aposentos, para familias e cavalheiros, á rua Costa Bastos n. 19.

Pensão Danubio
Alugam-se salas e quartos bem mobilados, para familias e cavalheiros distinctos, com pensão. Cozinha de primeira ordem, perto dos banhos de mar, no Flamengo. Rua Corrêa Dutra 9.

Loja no centro
Traspassa-se bem installada, propria para qualquer artigo fino. Magnifica occasião. Informações á rua Gonçalves Dias 75. Rapido. (M12000)

Pensão Palacio
Alugam-se quartos mobilados a cavalheiros de tratamento, cozinha de primeira ordem. Rua Benjamin Constant, 98.

PETROPOLIS
Vende-se o lindo e moderno chalet da rua Westphalia n. 923. Para tratar á rua José Bonifacio n. 146.

SALA DE FRENTE
Aluga-se a senhor distincto em logar discreto; para melhores informações escrever para este jornal a N. N.

Magnifico terreno
Vende-se a grande chacara e casa da rua Barão de Mesquita n. 164, com dez mil metros quadrados. Trata-se á rua do Ouvidor n. 90, sala 5, das ... ás 17 horas, com o proprietario.

Arame farpado
Superior typo Glyden, 40 kilos, ... a 28$000. Rabello & Comp. — Rua dos Ourives n. 113, 1º andar.

IPANEMA
Vende-se á rua Vinte de Novembro n. 328. Esplendido predio, completamente novo. Trata-se á rua S. José n. 58, loja, das 14 ás 18 horas. Negocio serio e directo. Preço razoavel. Facilita-se o pagamento.

MOTOR E ALAMBIQUE
Vende-se um motor de 8 cavallos, um alambique Alegria, com serpentina e duas caldeiras. Fazenda da Boa Vista — Cotegipe — Estado de Minas — Coelho Dias & Cherem.

Grande propriedade agricola
A 12 kilometros de estação da Estrada de Ferro Central, vende-se importante fazenda com 231 alqueires geometricos de terra, em cultura, mattas e capoeirões, 280 mil cafeeiros produzindo e 40 mil de plantação nova, com 62 casas para colonos, todas habitadas, casa de morada, casa de machinas para café, canna, quatro moinhos, terreiros de cal, tulhas, ... para cabados, casa para ... [illegible]

PENSÃO ZURICH
Apartamentos com toda a ... Praia de Botafogo 172. Tel. ...

DOMINGOS MAIA & C.
Aniagem, Algodão e Sacaria ... Rua S. Bento 5. Phone N. ... End. Telegr. MAIA.

DEUTSCH-SUEDAMERIKAISCHE BANK A. C

(Banco Germanico da America do Sul)

BALANCETE DA SUCCURSAL DO RIO DE JANEIRO
EM 31 DE DEZEMBRO DE 1921

ACTIVO

Letras descontadas		4.741:413$556
Letras e effeitos a receber:		
Letras do exterior	2:234:795$370	
Letras do interior	15.061:974$306	17.296:769$676
Emprestimos e contas correntes garantidas		14.891:736$208
Valores caucionados		1.534:059$500
Valores depositados		5.114:416$500
Casa matriz		10.663:984$479
Filiaes		193:365$251
Correspondentes no Brasil		2.062:519$163
Correspondentes no Estrangeiro		19.458:556$930
Titulos e fundos pertencentes ao Banco		595:432$000
Caixa:		
em moeda corrente e em Bancos	2.442:242$687	
e deposito no Banco do Brasil, Rio.	2.421:255$715	4.863:498$402
Diversas contas		1.227:764$298
RS.		82.644:415$953

PASSIVO

Capital declarado desta Caixa Filial	2.205:000$000
Depositos em contas correntes com juros	5.943:109$136
Contas correntes limitadas	456:951$000
Depositos a prazo fixo	9.869:305$700
Credores por letras em cobrança	17.296:769$676
Credores por valores depositados	6.649:376$000
Depositos e contas correntes em moeda estrangeira	5.587:890$168
Casa matriz	4.005:968$485
Filiaes	1.664:182$598
Correspondentes no Brasil	1.499:524$330
Correspondentes no Estrangeiro	25.511:710$011
Diversas contas	2.014:598$866
RS.	82.644:415$953

S. E. & O. — OS DIRECTORES: ERB. CROISSANT.

(9250)

COMMERCIO

Rio, 20 de janeiro de 1922.

ASSEMBLÉAS
ANNUNCIADAS

Companhia Melhoramentos da Ilha do Governador, dia 21.
[illegible]

TRANSFERENCIAS
SUSPENSAS

[illegible]

PAGAMENTOS
ANNUNCIADOS

[illegible]

CONCURRENCIAS
ANNUNCIADAS

[illegible]

2º regimento de infantaria, para o fornecimento de rações preparadas, dia 25, á 1 hora da tarde.
2º regimento de infantaria, para o fornecimento de rações preparadas, dia 25, á 1 hora da tarde.
[illegible]

REUNIÃO DE CREDORES
[illegible]

CAMBIO
[illegible]

TABELLA DOS BANCOS
[illegible]

Suissa . . . 1$559 a 1$575
Beyrouth . . . —
Vales ouro, por 1$ — 4$277

CABO
[illegible]

CURSO OFFICIAL DO CAMBIO
[illegible]

COTAÇÕES
[illegible]

MOVIMENTO DO CAFÉ A TERMO
[illegible]

ULTIMAS OFFERTAS
[illegible]

COTAÇÕES DE ROCHA FARIA & Cia.
[illegible]

MOVIMENTO DO CAFÉ
SANTOS
[illegible]

Entradas em 18:

	Saccas
E. F. Central	2.500
E. F. Leopoldina	10.449
Barra a dentro	200
Cabotagem	[illegible]

[illegible]

ASSUCAR
[illegible]

COTAÇÕES
[illegible]

MAMONA
[illegible]

MOVIMENTO DO MERCADO
[illegible]

FARINHA DE TRIGO
[illegible]

Pinto, Lopes & C.
[illegible]
EXPORTADORES e COMMISSARIOS de CAFÉ

BOLSA
[illegible]

BARBOZA, ALBUQUERQUE & COMP.
[illegible]

TOUCINHO
[illegible]

FUBÁS
[illegible]

ALGODÃO
[illegible]

VENDA JUDICIAL
[illegible]

OFFERTAS
[illegible]

RENDAS PUBLICAS
Recebedoria de Minas

Arrecadação do dia 19	36:812$580
De 1 a 19	806:886$280
Em egual periodo de 1921	342:883$000

EXPEDIENTE DA ALFANDEGA
[illegible]

MOVIMENTO DO PORTO
[illegible]

MARITIMAS
VAPORES ESPERADOS
[illegible]

VAPORES A SAHIR
[illegible]

VENDAS EM LEILÃO

Leilão de Penhores
Em 27 de Janeiro de 1922
JOSÉ CAHEN
Rua Silva Jardim, 7
(M 10939)

Leilão de Penhores
Em 23 de Janeiro de 1922
DIAS & MOYSÉS
Rua Barbara de Alvarenga 14
Fazem leilão de todos os penhores vencidos e avisam os senhores mutuarios que podem reformar ou resgatar as suas cautelas até á hora de principiar o leilão. — N. B. O catalogo será publicado no dia 22. (M 10128)

Leilão de Penhores
CASA GONTHIER
Henry & Armando
Em 25 de Janeiro de 1922
47 — RUA LUIZ DE CAMÕES — 47
Fazem leilão dos penhores vencidos e avisam aos srs. mutuarios que podem reformar ou resgatar as suas cautelas até á vespera do leilão. (M 11040)

Leilão de Penhores
Em 26 de Janeiro de 1922
CAMPELLO & Cia.
Rua Luiz de Camões n. 36
FRANCISCO AGUIAR & Cia., Successores
Fazem leilão dos penhores vencidos, podendo os mesmos serem resgatados ou reformados até a vespera do leilão. (9178)

Implorando a caridade

ANGELA PECORARO, viuva, com 85 annos de edade, completamente cêga e paralytica;
MARIA VENTURA, de 96 annos de edade, viuva;
CARLOTA, pobre velhinha sem recursos;
ELVIRA DE CARVALHO, pobre cêga e sem amparo da familia;
ENTREVADA, r. do Chichorro n. 41, casa XVIII, doente, impossibilitada de trabalhar, tendo duas filhas, sendo uma tuberculosa;
FRANCISCA DA CONCEIÇÃO BARROS, cêga de ambos olhos e aleijada;
JOÃO DA CRUZ — Menino cêgo paralytico e mudo, sem recursos;
FELICIANA LUCAS, viuva, paralytica;
JULIETA — EMILIA, duas pobres irmãs;
THEREZA, pobre seguinha sem auxilio de ninguem;
VIUVA SOARES, velha sem poder trabalhar;
VIUVA SANTOS, com 68 annos de edade, gravemente doente de molestias incuraveis;
VIUVA DE UM JORNALISTA, sem o menor amparo;
VIUVA RIO-GRANDENSE, muito necessitada.

Amas seccas e de leite

PRECISA-SE de uma ama secca, que tenha até 12 annos de edade; rua Conselheiro Barros n. 37 — Rio Comprido. (M 11702) A

Cozinheiros e cozinheiras

ALUGAM-SE cozinheiras, moças, pequenas e rapazes, honestos e da roça; pedidos para Anchieta, E. do Rio, a Agenor Portugal (enviem sellos). (M 10935) B

OFFERECE-SE um cozinheiro para collegio ou pensão. Casa de familia de tratamento. Carta nesta redacção a A. P. (M 12356) B

PRECISA-SE de uma cozinheira, á rua Visconde de Abaeté n. 46 — Villa Isabel. (M 11621) B

PRECISA-SE de uma cozinheira para o trivial variado, em casa de pequena familia de tratamento. Paga-se bem. Travessa Umbelina n. 9, Avenida Ligação. (M 12138) B

PRECISA-SE de uma boa cozinheira, á rua Monte Alegre n. 425 — Santa Thereza. (M 11685) B

PRECISA-SE de uma cozinheira para lavar e cozinhar em casa de pequena familia, á rua 7 de Setembro n. 201, loja. (M 12302) B

PRECISA-SE só para um casal, de empregada, que cozinhe bem e lave, na rua Voluntarios da Patria n. 67. (M 11946) B

PRECISA-SE de uma boa cozinheira á rua Maria Eugenia n. 45 — Botafogo. (M 11875) B

PRECISA-SE de cozinheira e que lave roupa para casa de pequena familia, póde dormir em casa ou fóra; rua Bento Lisboa n. 81. (M 12471) B

PRECISA-SE de uma boa cozinheira, na rua D. ZZuZlmira n. 18. — Maracanã. (M 12309) B

PRECISA-SE de uma empregada de confiança, para cozinhar para um casal. Rua S. Pedro 196, sob. (M. 12430) B

Creados e creadas

ALUGA-SE uma moça portugueza, para arrumadeira; tratar, rua do Lavradio n. 81. (M 12023) C

ALUGA-SE uma moça portugueza para copeira ou arrumadeira, prefere casa de tratamento ou pequena familia; travessa das Partilhas n. 49. (M 13008) C

CREADA — Precisa-se de uma, na rua José Mauricio n. 16, sobrado, para todo serviço. (M 13054) C

EIN zuverlassiges Haus madchen fur Kleine Familie wird gesucht. Rua Maria Amelia n. 15. — Jardim Botanico. (M 11670) C

OFFERECE-SE um rapaz para copeiro, com pratica de encerar, para casa de tratamento. Telephone, B. M. 3152. (M. 12412) C

PRECISA-SE de uma arrumadeira para casa de familia de tratamento. Exigem-se referencias e paga-se bom ordenado. Tratar á rua Haddock Lobo n. 230. (M 12288) C

PRECISA-SE de uma boa copeira, para casal, que passe o verão em Petropolis. Pede-se fiança. Trata-se na rua Ruy Barbosa n. 423. Armazem Codesso. (M 11678) C

PRECISA-SE, na rua Firmino Fragoso n. 44, em Madureira, de uma empregada que durma no aluguel, para lavar e engommar. Prefere-se que seja uma pessoa mais edosa do que mocinha. Dá-se tratamento e ordenado regular. (M 11711) C

PRECISA-SE de uma empregada, só para tomar conta de uma creança de dois annos. Exigem-se referencias e paga-se bom ordenado. Tratar á rua Haddock Lobo n. 230. (M 11838) C

PRECISA-SE de uma empregada de meia edade, para serviços leves, na rua Lima Barros n. 26 — S. Christovão. (M 11980) C

PRECISA-SE de uma empregada para serviços de um casal sem filhos; rua Santa Christina n. 23. (M 13016) C

PRECISA-SE, na casa de tratamento, á rua do Mattoso 144, duma copeira nacional, que apresente fiança de boa conducta. (M 12099) C

Empregos diversos

ARRUMADEIRA, pratica de pensão. Paga-se bem. Praia da Lapa n. 58. (M 12076) C

RAPAZ que saiba encerar e demais serviços serviços domesticos. Ordenado 50$000. Praia da Lapa 58. (M 12076) D

COPEIRA e mais serviços, precisa-se de uma moça portugueza, com muita habilidade. Paga-se 80$000. R. do Cattete n. 138, sobrado. (M 12141) C

ENGOMMADEIRAS perfeitas, para roupas novas e finas, precisam-se de diversas, na Lingerie Elegante. Rua do Cattete 136, loja, paga-se muito bem. (M 12143) D

MOÇO de tratamento, recem-chegado, procura serviço, dando de si as referencias que exigirem. Não faz questão de serviço e de ordenado. Cartas nesta, a H. D. G. (M 12166) D

MOÇA, possuindo boa calligraphia, escrevendo depressa, deseja collocar-se em casa de negocio ou escriptorio. Cartas nesta folha, a L. B. (M 11846) D

MOÇA estrangeira, independente, de distincta familia, falando diversos idiomas, com diploma de pianista, tendo tambem terminado o Gymnasio, offerece-se para dama de companhia, para viajar ou ficar em casa de alta sociedade. Acceita tambem ser professora de piano, residindo sempre no movel. Dão-se as melhores referencias. Offertas no Carlton Hotel, quarto 41, á rua do Cattete 44. B. M. 2891. (M 12469) D

OFFERECE-SE senhora seria, de toda confiança, para casa de familia, dama de companhia e costurar roupas brancas, quem precisar dirija-se á rua Diamantina 117. Estação de Riachuelo. (M 11715) D

OFFERECE-SE uma senhora para tomar conta de escriptorio, com boa letra. Dá referencias. Cartas nesta folha, a L. B. O. (M 12463) D

PRECISA-SE de um jardineiro; ordenado 100$; Santa Alexandrina n. 406. (M 12457) D

PRECISA-SE bom meio official serralheiro e ajudante. Rua Barão de Mesquita, 646. (M 13105) D

PRECISA-SE de um riscador e 4 marceneiros para fabrica de moveis, á rua Visconde de Itauna, 105. (M 13099) D

PRECISA-SE de um rapaz para ajudante de copeiro, branco, q. durma no aluguel, á rua Visconde de Inhauma, 76, 2º. (M 13104) D

PRECISA-SE de um menino para serviços leves, á rua da Passagem n. 78, casa 5. (M 11889) D

PRECISAM-SE moças que queiram aprender obra de passamanaria, na Fabrica Itapagipe; rua Barão de Itapagipe n. 44 — Rio Comprido. (M 11011) D

PRECISA-SE perfeita costureira de roupas brancas á mão, que saiba bordar, á rua Ferreira Vianna n. 49. (M 11868) D

PRECISA-SE um official e um ajudante alfaiate; rua Joaquim Silva n. 56, loja. Tel. 5669, Cent. (M 11018) D

PRECISA-SE de um impressor para machina Keli; rua Buenos Aires n. 103. (M 12479) D

PRECISA-SE de um pequeno ou pequena para ajudar serviços de casa; rua Dario Silva n. 56 — Ipanema. (M 13007) D

PHARMACIA. Precisa-se de um bom servente, conducta afiançada. Rua Estacio de Sá, 37. (M 11784) D

PRECISAM-SE bordadeiras á machina para bordar fóra, trabalho já riscado. Na rua 13 de Maio n. 156 — Eng. Dodt. (M 10892) D

PRECISA-SE de um jardineiro e uma lavadeira, na rua Alice Figueiredo n. 82 — Riachuelo. Dá-se morada. (M 10947) D

PRECISA-SE de dois alfaiates, na rua da Passagem n. 27 — Botafogo. (M 11642) D

PRECISA-SE de uma mocinha de 14 a 16 annos, para casal sem filhos; na rua Teixeira Pinto n. 26. (M 11643) D

PRECISA-SE de um official torneiro em madeira e um rapaz aprendiz; rua Buenos Aires n. 270. (M 12295) D

PRECISA-SE de bons trabalhadores. Paga-se bem, largo de S. Francisco n. 44, 2º andar. (M 11802) D

PRECISA-SE de uma boa ajudante e aprendiz com pratica em officina de costura; rua Andrade Pertence, 31 — Cattete. (M 11785) D

PRECISA-SE de pedreiros á Avenida Rio Comprido, 335. Pagamento aos sabbados. (M. 12380) D

RAPAZ dando referencias, deseja collocar-se em escriptorio commercial, tem boa calligraphia e escreve á machina. Escrever para Uruguayana 170, sobrado. T. Norte 1127. (M. 12376) D

VENDEDOR de praça — Precisa-se de um com pratica do ramo de estivas e mais artigos. Dirigir propostas a José Machado. Caixa 1035. — Rio. (M 10997) D

Casas e commodos — centro

ALUGA-SE metade de um sobrado (frente), proprio para uma sociedade beneficente, á rua da Carioca n. 60. Aluguel: 500$000. Trata-se no Cinema Ideal. (M 13121) E

ALUGA-SE uma sala mobilada, com ou sem pensão, avenida Mem de Sá 187, sob. (M 13130) E

ALUGA-SE um bom quarto, espaçoso e arejado, em casa de familia, a senhor do commercio. Rua do Rezende 180. (M 13094) E

ALUGA-SE uma sala mobilada, com entrada independente, a senhor do commercio. Rua Cassiano n. 11. — Gloria. (M 13103) E

ALUGA-SE um bom quarto, com pensão. Rua do Rosario 105. (M 13090) E

ALUGA-SE um bom quarto, independente, e com todas as commodidades. Rua da Misericordia 38, 4º. (M 13083) E

ALUGA-SE, a rapaz do commercio, um esplendido quarto, á rua Santa Luzia 232, 2º andar. (M 13077) E

ALUGA-SE uma boa sala de frente a rapazes do commercio ou casal sem filhos e dá-se pensão, á rua 1º de Março n. 145, sobrado. (M 13098) E

ALUGA-SE á rua Silva Manoel n. 63, um bom quarto, com pensão. Casa de familia. (M 13065) E

ALUGA-SE um bom commodo a moços solteiros, em casa de familia, á travessa do Oliveira 12, 1º andar. (M 13047) E

V. Excia. deseja adquirir uma machina "SINGER" garantida em pagamento de 20$000 mensaes — ou a dinheiro com grandes descontos — tendo direito ao curso completo de lições de bordados, em qualquer loja da Companhia no Brasil ?

Attende-se a chamados para qualquer parte desta Cidade, e tambem manda-se mechanico a domicilio.

Trata-se com os representantes da Companhia:

Rua Cattete, 251 — Phone: B. M. 871.
Rua Dr. Archias Cordeiro, 335 — Phone: Jardim, 178 — Meyer.
Rua Estacio de Sá, 55 — Phone: Villa, 813.
Rua do Ouvidor, 63 — Phone: Norte 3075.
Rua da Conceição, 60 — Phone: Nic. 548 — Nictheroy.
Rua Conde Bomfim, 260 — Phone: Villa, 2228 — Tijuca.
Rua Uruguayana, 97 — Phone: Norte, 1379.
Rua S. Luiz Gonzaga, 74 — Phone: Villa, 2378.
Boulevard 28 de Setembro, 273 — Phone: Villa, 6099.
Rua Marechal Floriano Peixoto, 41 — Phone: Norte, 1739.
Rua Sete Setembro, 27 — Phone: Central, 2727.
Rua Uranos, 52, B. — Ramos.
Estrada de Santa Cruz, 207-A — Bangu'.
e com todos os nossos vendedores, devidamente autorizados.

ATTENÇÃO: — A Companhia não negocia com machinas usadas, nem tem ligações de especie alguma com quem annuncia em jornaes e outros reclames, "troca ou vendas de machinas usadas".

A Companhia SINGER *sómente vende machinas novas e garantidas.* (M 10129)

ALUGAM-SE dois bons quartos, completamente independentes, com todas as commodidades, á rua Buenos Aires n. 230, 1º. (M 13083) E

ALUGAM-SE 2 salas de frente, a casal de tratamento, ou rapazes, em casa de familia de todo respeito. Praia de Santa Luzia 158, sobrado. (M 12084) E

ALUGA-SE um quarto bem arejado, de fundos, e mobilado. Preço: 80$000, para rapaz solteiro. Avenida Gomes Freire n. 17, sob. (M 13061) E

ALUGAM-SE bons quartos mobilados, com pensão, na rua de São Pedro n. 214. (M 11864) E

ALUGA-SE aposento bem mobilado, para familia ou cavalheiros; rua do Riachuelo n. 136. (M 11750) E

ALUGA-SE um bom quarto, com sala para jantar, e mais regalias, a casal sem filhos, logar saudavel. Muita agua. Ladeira João Homem n. 81, casa 3. (M 13048) E

ALUGAM-SE, a duas pessoas decentes, um esplendido quarto, com pensão, á praça Tiradentes n. 83, 1º andar. (M 11593) E

ALUGA-SE uma esplendida sala de frente, em casa de familia, a cavalheiro respeitavel; avenida Henrique Valladares n. 32, sobrado. (M 11879) E

ALUGA-SE um grande armazem na esquina da praça Mauá, á rua da Saude 39. Trata-se no 1º andar. (M 12139) E

ALUGA-SE um bom quarto; rua Buenos Aires n. 230, 2º andar. (M 13134) E

ALUGA-SE uma linda sala de frente, com boa alcova, em casa de familia, a moços do commercio, tendo todo o conforto, telephone, etc.; rua Silva Manoel n. 130, sobrado. (M 13025) E

ALUGA-SE uma sala em casa de familia, para moço; rua do Riachuelo n. 357. (M 13028) E

ALUGAM-SE, em casa de familia, uma sala e um quarto de frente, com ou sem pensão (linda vista e logar saudavel); av. Mem de Sá, 238, sobrado. (M 13089) E

ALUGA-SE um gabinete mobilado, em horas de manhã até ao meio-dia, conforme se combinar; serve para cabelleireiro, parteira, pedicure; para tratar, das 3 em deante, r. do Ouvidor n. 133, 1º andar. (M 12201) E

ALUGA-SE um commodo mobilado e com pensão, a casal sem filhos em casa de familia, á avenida Passos, 57, sobrado. (M 12436) E

COMPANHEIRO de quarto, deseja-se um, á rua Buenos Aires 258. (M 12142) E

ESCRIPTORIO — Aluga-se, no melhor ponto da Avenida Rio Branco n. 129, 1º andar, uma esplendida sala. (M 13036) E

ESCRIPTORIO medico ou dentario, aluga-se; rua Buenos Aires 258. (M 13003) E

ESCRIPTORIOS — Salas espaçosas, alugam-se, á rua Gonçalves Dias 56, 1º, quasi canto de Ouvidor. (M 11538) E

SE O CONTRATOSSE

NÃO PRODUZIR O EFFEITO que annunciamos, para qualquer tosse, mesmo a tosse dos tuberculosos até ao 2º gráu, bronchites simples ou chronicas, falta de somno, dores nos pulmões, irritação da garganta ou da larynge, coqueluche, asthma, constipação, grippe, etc., **DEVOLVEREMOS IMMEDIATAMENTE O DINHEIRO**, á RUA DE SANT'ANNA, 216, Rio. Medicos notaveis o receitam. Sabor agradavel. Dóse: — Adultos: 4 a 5 colheres por dia. Creanças: — colheres de chá. O CONTRATOSSE deve ser usado quando todos os remedios falharem. (8985)

ALUGA-SE um quarto mobilado, a uma moça séria, que tenha um protector bom e serio; informações: carta no escriptorio desta folha, com as iniciaes M. M. 24. (M 11855) S

ALUGA-SE excellente quarto, com pensão, em casa de familia, a um casal distincto ou rapazes, á praça Tiradentes n. 36, 2º andar; preço modico. (M 11660) E

ALUGAM-SE duas salas, uma de frente e outra interna, para medico, dentista ou commissões, com direito a sala de espera, á rua Rodrigo Silva n. 28, sobrado. (M 10762) E

ALUGAM-SE duas salas de frente, mobiladas, com pensão, á rua dos Invalidos n. 33, sobrado. (M 13135) E

ALUGAM-SE magnificas salas, com ou sem mobilia, pensão de primeira ordem, com todo o conforto, banhos quentes e frios, elevador, etc., em casa de familia de tratamento, á rua Tenente Possolo n. 49, esquina de Mem de Sá e Senado. (M 11672) E

ALUGA-SE uma sala de frente, mobilada e com pensão, para um rapaz de tratamento; rua Senador Dantas n. 18. (M 10952) E

ALUGA-SE o sobrado da rua Uruguayana n. 226, com duas salas, um quarto, cozinha, etc.; preço 300$000. (M 11730) E

ALUGA-SE, em casa de familia, um quarto mobilado, com pensão, a casal sem filhos ou senhor distincto; rua da Quitanda n. 175, 2º andar. (M 11280) E

ALUGA-SE um predio com loja e dois andares, tendo nos dois andares 8 quartos, 4 salas, 2 saletas, cozinhas, etc.; faz contrato de 9 a 11 annos, situado no centro da cidade; para ver e tratar, rua do Rosario, 142, sobrado, sala 3. (M 11647) E

ALUGAM-SE uma sala e quarto mobilado a cavalheiros de bom tratamento ou a casal sem filhos, em casa de familia. Av. Mem de Sá 52, sobr. (M 13110) E

ALUGA-SE uma sala de frente, mobilada, com ou sem pensão; avenida Mem de Sá n. 187, sobrado. (M 12015) E

ALUGA-SE um consultorio medico, com limpeza, creado e electricidade. R. da Assembléa n. 35. (M 12139) E

ALUGA-SE por dois annos o sobrado n. 64 da rua do Cotovello, proximo ao Mercado Novo, proprio para escriptorios. Trata-se á rua da Alfandega n. 191. (M 12256) E

ALUGA-SE uma boa casa, muito decente, de construcção moderna, propria para familia regular; aluguel 258$, inclusive as taxas, na rua Frei Caneca; as chaves estão por favor no n. 250. (M 11915) E

ESCRIPTORIO — Aluga-se, tem limpeza. Quitanda 33, 2º andar. (M 12093) E

PRECISA-SE um commodo sem mobilia, que seja independente e livre; tendo agua. Carta para S. A., nesta redacção. (M 11924) E

QUARTO — Em casa sem creanças, aluga-se, limpo e arejado, á rapaz do commercio ou pessoa que trabalhe fóra. S. Luiz 44, E. de Sá. (M 12464) E

QUARTOS. Alugam-se dois juntos, com pensão, em casa de familia de todo respeito, a um casal sério, ou senhora que dê referencias, á rua do Riachuelo 383, sob. Tel. C. 1659. (M 12307) E

SALA para escriptorio, aluga-se, á rua 7 de Setembro 207. (M 11999) E

SALA de frente — Aluga-se, para escriptorio ou dormitorio, ou 2 quartos, a pessoa muito decente. Rua Carioca n. 38, 2º andar. (M 11732) E

SALA de frente, lado sombra, aluga-se a casal de fino tratamento, que dê informações; é casa de familia decente e de tratamento. Rua Invalidos n. 28. (M 12196) E

Tossís? Tomae BRONCHITAL
Deposito: — RUA URUGUAYANA, 111
PHARMACIA BITTENCOURT

ALUGA-SE um quarto com pensão, sem mobilia, a um ou dois moços. Rua da Carioca n. 43, 2º. (M 11796) E

ALUGA-SE magnifica sala de frente, com direito a telephone. Rua Marechal Floriano Peixoto, 114, sob. (M 12209) E

ALUGA-SE um quarto mobilado, a um moço decente, do commercio, á rua dos Ourives n. 137, sobrado. (M 12169) E

ALUGA-SE um bom consultorio para medico, á rua Chile, 11. (M 12404) E

ALUGAM-SE uma sala de frente e um quarto, em casa de casal de tratamento, sem filhos, a casal identico, com banhos quentes e todas as commodidades. Cilva Manoel, 107. (M 12364) E

ALUGA-SE o grande sobrado á rua Frei Caneca, 44. Trata-se na loja. (M 12367) E

ALUGA-SE a casa n. 9 da rua Mariano Procopio; as chaves estão no n. 11 (baixos do mesmo predio). Trata-se á rua Assembléa, 76. (M 12378) E

ALUGA-SE um bom quarto de frente, em casa de familia, a rapaz de comprovada dignidade, á rua [illegible]

ALUGA-SE uma boa sala de frente, bem mobilada, com ou sem pensão, a um casal ou a um senhor, em casa de familia, á rua do Riachuelo, 330. (M 12420) E

ALUGA-SE um bonito quarto de frente, com ou sem mobilia, em casa de pequena familia de todo respeito. Rua Senado, 93. (M. 12419) E

ALUGA-SE um bom quarto, em casa de familia, a um senhor de tratamento ou a um ou dois rapazes solteiros, Tem telephone. Senado, 10, sob. (M 12351) E

ALUGA-SE a 3 rapazes, optima sala de frente e quartos; casa de familia. Rua Buenos Aires, 219, 2º. (M. 12395) E

ALUGA-SE, com contrato de 3 a 5 annos, um excellente 1º andar, com 7 quartos, 2 salas e mais dependencias, á rua General Caldwell 219, em cuja loja se trata. (M. 12401) E

ALUGAM-SE uma sala de frente e um commodo a casal sem filhos e a pessoas distinctas, mobilado e com pensão, á avenida Mem de Sá, 121. (M 12426) E

ALUGA-SE, em casa de familia um bom quarto, com todas as commodidades, a moços solteiros; rua do Senado n. 111. (M 12448) E

Lapa e Santa Thereza

ALUGA-SE um esplendido palacete, á rua Joaquim Murtinho n. 95, Santa Thereza. Chaves no ponto dos bondes Carioca, casa de fructas. Inf. B. M., 2751. (M 11754) F

ALUGA-SE, a senhores do commercio, quarto mobilado, em casa de familia; rua da Lapa n. 58 (loja). (M 13035) F

APARTAMENTO pequeno, mobilado, aluga-se a casal sem filhos, durante o verão. Banheiro, agua quente, cozinha a gaz, telephone. Santa Thereza, rua Oriente 39 (Paula Mattos). Aluguel 300$000. (M 12269) F

QUARTOS mobilados, com boa pensão, alugam-se á rua Santa Christina, 25 (Santa Thereza), aos preços de 5$, 5$500 a 7$000 diarios. Tel. B. M. 2840. (M. 10902) F

Cattete, Laranjeiras, Botafogo e Gavea

ALUGA-SE em casa de pequena familia, um quarto, perto dos banhos de mar. Não serve para casal. Rua Corrêa Dutra n. 54. (M 13115) G

ALUGA-SE um bom 1º andar, na rua do Cattete, com 5 quartos, 2 salas e mais dependencias, a quem comprar os moveis, aluguel 400$000. Informações pelo telephone Beira Mar 3873. (M 13100) G

ALUGA-SE um bom apartamento, bem mobilado, e um bom commodo para cavalheiro de tratamento, com ou sem pensão, perto dos banhos de mar. Cattete n. 335. [illegible]

ALUGAM-SE, mobilados, com pensão, separados, a um senhor ou casal sem filhos, Praia do Flamengo 130. (M 13095) G

ALUGA-SE uma boa sala, só a moço decente, á rua 2 de Dezembro n. 42. — Cattete. Casa seria. (M 13075) G

ALUGA-SE um quarto, a cavalheiro, mobilado, com ou sem pensão. Rua Guanabara n. 34. (M 13067) G

ALUGAM-SE, mobilados, uma sala de frente e quartos, com ou sem pensão, em casa de familia de respeito a pessoas de tratamento. (Proximo aos banhos de mar). Largo do Machado n. 17. (M 13068) G

ALUGA-SE um bom quarto, arejado, e bem mobilado, com boa pensão, a casal ou senhora protegida; tem telephone e banhos quentes, na rua do Cattete 77, sob. (M 13045) G

ALUGA-SE por 400$000 a casa da rua Pedro Americo n. 63, entre Cattete e Bento Lisboa, com 4 quartos, 2 salas, quintal, etc.; chaves no n. 61 e tratar á r. Sete de Setembro n. 184 (loja). (M 13027) G

ALUGA-SE um quarto independente, com ou sem pensão, a moços ou senhora só, em casa de um casal; exige-se pessoa séria e de trato, á rua General Polydoro n. 310, casa V, Villa Aracy. (M 13018) G

ALUGA-SE esplendido quarto, por preço modico, a um senhor, em casa de familia, na rua Tavares Bastos n. 21, casa 24. (M 11101) G

ALUGA-SE, a rapaz do commercio, bonito quarto com janella, perto dos banhos de mar, em casa de pequena familia estrangeira; praia de Botafogo n. 468. (M 12477) G

ALUGA-SE bom quarto mobilado, em casa de familia, a cavalheiro de respeito, junto aos banhos de mar, á rua Pedro Americo n. 133. (M 13006) G

ALUGAM-SE alguns aposentos independentes, no interior de uma chacara, á rua Voluntarios da Patria, a pessoas modestas e sérias. Trata-se na Villa Isabel de Pinho n. 15. (M 11997) G

ALUGAM-SE, com pensão, a cavalheiros de tratamento, dois quartos mobilados; r. Corrêa Dutra n. 31, proximo á praia. (M 11919) G

ALUGA-SE o confortavel predio da ladeira Ascurra n. 122; tratar á rua S. Pedro n. 70 (armazem). (M 11884) G

ALUGAM-SE, por preços modicos, á rua Pereira da Silva n. 110, Laranjeiras, em casa de familia de tratamento, a casaes, familias ou cavalheiros, esplendidos quartos e salas, muito bem mobilados e com pensão. (M 11609) G

ALUGA-SE o predio de dois pavimentos, na rua das Laranjeiras n. 445, com 8 quartos, 3 salas e todas as demais commodidades para grande familia ou pensão; as chaves no n. 447. (M 11663) G

ALUGA-SE uma boa sala, com tres sacadas, bem mobilada, perto dos banhos de mar, em casa de familia; rua Buarque de Macedo n. 65, Cattete. (M 11602) G

ALUGA-SE o predio da rua Moura Brasil n. 58; trata-se na rua Guanabara n. 60. (M 11200) G

ALUGA-SE um bom quarto mobilado, com ou sem pensão, a senhor de todo respeito. Rua Cattete, 164, sobrado. (M 11561) G

ALUGA-SE, em casa de familia, um pequeno quarto mobilado; rua do Cattete n. 3. (M 11189) G

ALUGAM-SE uma boa sala de frente e mais dois bons quartos, em casa de familia. Rua Ruy Barbosa, 47. (M 12146) G

ALUGAM-SE uma sala de frente e um quarto, com ou sem pensão; 34, rua Barão de Guaratiba (Cattete). (M 11720) G

ALUGA-SE uma sala mobilada, entrada independente, a senhor do commercio; rua do Cattete n. 108, sobrado. (M 11682) G

A SENHORA de respeito, na rua Conde de Baependy n. 116, aluga-se um quarto de frente, mobilado. (M 10879) K

ALUGA-SE, em casa de familia de todo o respeito, a cavalheiro distincto, esplendido e arejado quarto, á rua S. Clemente 94. — Botafogo. (M 12156) G

ALUGA-SE, em casa de familia, um quarto para rapaz, á rua Corrêa Dutra, 23. (M 12130) G

ALUGA-SE um bom e arejado quarto, perto dos banhos de mar, banhos quentes e frios, a um moço do commercio; aluguel 60$; em casa de pequena familia, na rua Paysandú 168. Phone B. Mar 1010. (M 12065) G

ALUGA-SE um quarto mobilado, com ou sem pensão, na rua Carvalho de Sá n. 37, junto ao largo do Machado. (M 11892) G

ALUGA-SE um quarto mobilado, na r. Barão de Guaratiba n. 6 (sob.), Cattete. (M 11779) G

ALUGAM-SE bons commodos, com pensão e com ou sem moveis; praia de Botafogo n. 432. (M 12167) G

ALUGA-SE uma optima sala de frente, mobilada, a casal distincto ou senhores de tratamento, á rua Bento Lisboa n. 161, Cattete. (M 11759) G

ALUGAM-SE, a casal, em casa de familia, rua transversal ao Cattete, proximo ao Flamengo, dois quartos em communicação, por 500$000. Telephone, B. M., 2905. (M 12197) G

ALUGA-SE, em casa estrangeira, de todo respeito, um quarto bem arejado, mobilado ou não, a cavalheiro de respeito e referencias, ou senhora nas mesmas condições. R. Capitão Salomão n. 46 (Botafogo). (M 12241) G

ALUGA-SE, a casal de tratamento, uma boa sala de frente, ricamente mobilada, com excellente pensão; na rua Ferreira Vianna n. 40. (M 12208) G

ALUGA-SE um porão para guardar moveis, na rua General Severiano n. 136. (M 12449) G

ALUGA-SE um bom quarto a casal sem filhos, em casa de familia, á rua General Severiano n. 136. (M 12449) G

ALUGA-SE uma casa mobilada, a casal sem filhos e de tratamento, por um mez, em Botafogo; inf. Telephone 2882, Sul. (M 13011) G

ALUGA-SE uma espaçosa sala de frente, em casa de pequena familia, sómente a cavalheiro distincto, viuvo, sem filhos, ou solteiro, empregado no commercio; r. Voluntarios da [illegible]

ALUGAM-SE quartos e salas luxuosamente mobilados, todo conforto, com grande jardim, em centro da cidade, para casaes sem filhos e cavalheiros; boa cozinha e preços razoaveis; r. Santo Amaro n. 39. Pensão Estrangeira. (M 10609) G

ALUGA-SE, em casa de familia, uma ampla sala bem mobilada, a casal de tratamento. Rua do Cattete, 355, perto da praça José Alencar. (9212) G

CEDE-SE em casa de familia suissa, de tratamento, sala mobilada, com pensão, a casal. Rua Carvalho de Sá n. 73. — Largo do Machado. (M 12460) G

CASA em Botafogo, junto da praia, na melhor rua do bairro; outra na rua Conde de Bomfim, 14 x 38; por 33:000$, dois palacetes na Tijuca; terrenos em Copacabana e outros logares; tratar na rua da Quitanda n. 60, sobrado, das 2 ás 5 horas. (M 13098) G

CASA mobilada, no Cattete, aluga-se mobilado, o sobrado desta rua, n. 29. Serve para grande familia; tem quatro dormitorios, saleta, sala de jantar, quarto de creado, etc. Trata-se na loja, durante o dia. (M 12088) G

CASA mobilada, em Botafogo, travessa Honorina 45. 6 quartos. Trata-se na mesma, das 9 ás 3. (M 11335) G

PODE-SE TIRAR A SORTE GRANDE SEM COMPRAR BILHETE ?!

E' só comprar um "Bonus da Independencia", que custa cada um 20$000, mas dá direito a vinte entradas na Exposição do Centenario. Fica, portanto, de graça e concorrendo a cinco sorteios com 10.000 premios em dinheiro, desde 50$000 até 500:000$000, num total de 3.000:000$000!!

E' o mesmo que não comprar bilhete, porque o "Bonus" nada custa e ainda tem direito á Grande Tombola, na qual serão sorteados brindes de alto valor.

Os "Bonus" destinados a esta capital estão quasi esgotados e o primeiro sorteio é em março proximo.

Os premios serão pagos pelo Thesoureiro Geral da Commissão Executiva da Commemoração do Centenario da Independencia mediante a apresentação do "Bonus" premiado. (9249)

EM casa de familia modesta, mas de todo respeito, alugam-se uma boa sala e quarto a pessoa nas mesmas condições. Silveira Martins n. 82, Cattete. Não faz questão que tenha creança. (M 11927) G

EM casa de familia aceitam-se senhoras que queiram mudar de roupa para uso de banhos de mar. Praia de Santa Luzia n. 158. (M 12084) E

MAGNIFICA sala e quarto de frente, em casa de familia de tratamento, alugam-se a pessoas distinctas. Corrêa Dutra 129. (M 11881) G

MAGNIFICO aposento, com optima pensão, aluga-se, em casa de familia de tratamento, a casal ou cavalheiro distincto. Cattete 247. Casa II. Telephone Beira Mar 429. (M 11958) G

PENSÃO ROYAL — Alugam-se bons quartos com optima pensão. Diarias de 6$ a 10$000. Rua Buarque de Macedo, 69. (M. 12425) G

QUARTO. Aluga-se um, em casa de familia, á rua Bento Lisboa n. 6, a pessoa de todo respeito. (M 12322) G

QUARTOS — Alugam-se 2, em communicação, e mais 1 menor. Casa nova e com todo o conforto. Mesa excellente. Silveira Martins 70. — Flamengo. (M 12080) G

SALA arejada — A pessoa de respeito, aluga-se uma, com ou sem pensão, em casa de familia distincta, sendo unico inquilino, a dois passos dos bondes. Rua Pedro Americo 105. (M 12140) G

SALA e quarto, mobilados, com pensão, alugam-se, a senhora de tratamento ou casal sem filhos. Rua do Cattete n. 71, sobrado. (M 12478) G

Leme, Copacabana e Leblon

ALUGA-SE a casa da rua Domingos Ferreira n. 310, Copacabana, completamente limpa. Preço 400$000; chaves na mesma rua n. 308. (M 11851) H

ALUGAM-SE um quarto, ou quarto e sala, vasios, e mais commodidades, á rua Salvador Corrêa n. 62, casa 7, proximo ao posto de banhos — Leme. (M 11840) H

ALUGA-SE um quarto com pensão, a uma senhora, perto dos banhos de mar; trata-se á r. Copacabana n. 508. (M 11131) H

[illegible] pequena casa mobilada, por [illegible] xes; chaves no n. III, das 8 á 1 hora da tarde. (M 10040) H

ALUGA-SE uma pequena casa nova, mobilada, propria para garçonière ou para casal sem filhos. Tratar com o proprietario, á rua Farme de Amoedo n. 105, Ipanema. Teleph., Ipan. 327. Bondes T. V. e T. N. (M 12218) H

ALUGAM-SE quartos com agua corrente; fornece-se comida fóra, cozinha sem rival, preços modicos, banhos de mar; temos facilidade em mudar roupa; paga avulsa ou por mez. Hotel Balneario, rua Copacabana, 563; Barroso n. 43. Telephone, Ipanema 1327. (M 11978) H

ALUGAM-SE em Copacabana, esquina da avenida Atlantica, á rua Nove de Fevereiro n. 29, bons aposentos mobilados, com pensão, a cavalheiros de respeito. (M 130443) H

ALUGAM-SE dois bons quartos mobilados, em casa de familia de respeito, á rua Hilario de Gouvêa, 80, para casal ou pessoas de tratamento, com pensão. (M 11821) H

CASA no Leme — Aluga-se, com contrato, ou vende-se, uma excellente casa com jardim, entrada, salão, sala de jantar, copa, W. C., despensa, cozinha, quarto para creados e no pavimento superior: 4 quartos, galeria, banheiro e terraço. Para ver e tratar ás quartas, quintas e sextas, das 10 ás 11 ou de 1 ás 3. Rua Barata Ribeiro 31. (M 11849) H

Saude, Praia Formoza e Mangue

ALUGA-SE predio recentemente reformado, com grande armazem e amplas accommodações para familia no sobrado; aluguel 506$ e contrato, na rua da Saude n. 187; tratar, rua do Rosario n. 167, 1º andar. (M 10986) I

ALUGA-SE, em casa de familia, um quarto com janella, só a casal sem filhos; rua Coronel Pedro Alves n. 65 A, casa 1. (M 13002) I

CASA no Mangue ou ruas transversaes, com 2 q., 2 s., cozinha, quintal ou area. Troca-se por uma na rua D. Clara, E. do Meyer, com 3 quartos, 2 salas, cozinha e fogão a gaz, despensa, W. C., installação electrica, jardim e grande quintal. Aratar com o proprietario, Norte 4249, Guimarães. (M 12237) I

Catumby, Estacio e Rio Comprido

ALUGA-SE, á rua Itapirú n. 180, magnifico e confortavel predio, modernamente reconstruido, com optimas accommodações e installações para familia de tratamento, podendo ser visitado a qualquer hora, pois acha-se aberto. (M 13033) J

ALUGAM-SE, em casa de um casal sem filhos, quartos a rapazes distinctos. Bondes de 100 réis á porta; rua Aristides Lobo n. 195. Rio Comprido. (M 10938) J

ALUGA-SE, em casa de familia, uma arejada sala de frente, com pensão, a casal sem filhos ou a rapaz do commercio, á rua Aristides Lobo, 85. (M 12109) J

ALUGA-SE um quarto ou sala, com ou sem mobilia, á rua Itapirú n. 344 (sob.), esquina da rua D. Eugenia (Rio Comprido). (M 11775) J

ALUGAM-SE, em casa de familia, duas salas grandes e um quarto independente, com banheira, tanque, cozinha e quintal; rua Barão de Itapagipe n. 259. (M. 12402) J

ALUGA-SE, em casa de familia de todo o respeito, um quarto com ou sem mobilia e com pensão, a casal sem filhos ou a moços solteiros, banhos quentes e frios; r. Dr. Maia Lacerda n. 4. Tel. Villa 300. (M 11883) J

ALUGA-SE uma sala de frente, com entrada independente, com ou sem mobilia, a cavalheiros, em casa de familia de todo o respeito. Rua Itapirú, 205. (M. 12394) J

ALUGA-SE um bom quarto de frente, a moços do commercio. Rua D. Eugenia n. 2. — Rio Comprido. (M 13055) J

SALA espaçosa e bem arejada, aluga-se a casal ou a cavalheiro de trato, e dois pequenos quartos a moços do commercio, em casa de familia de respeito, á rua Conselheiro Sampaio Vianna, 30. Bispo. (M 11761) J

Haddock Lobo e Tijuca

ALUGA-SE em casa de familia de tratamento, um bom quarto, com pensão, mobilado ou não, a casal ou duas pessoas de fino trato. Tem todo o conforto e bellos jardins. Mariz e Barros 200. (M 13078) K

ALUGA-SE uma boa casa na rua Professor Gabizo n. 341. (M 11553) K

ALUGA-SE por 600$, ou vende-se por 70:000$, uma casa com grande jardim e chacara, nove quartos e demais dependencias, em rua transversal a Conde do Bomfim. Troca-se tambem por outra no Flamengo, Gloria ou Laranjeiras; ver e tratar na rua José Hygino n. 99. (M 12014) K

ALUGAM-SE optimos quartos, com e sem pensão, a familias e cavalheiros recommendaveis. no Hotel Haddock Lobo, á rua Haddock Lobo n. 252. (M 3860) K

ALUGA-SE, por seis mezes, boa casa mobilada, em logar bellissimo, proximo á Muda da Tijuca; informações á rua da Assembléa n. 70, loja. (M 11120) K

ALUGA-SE, em porão habitavel, um excellente salão mobilado, proprio para rapazes. Teleph., Villa, 2564. (M 11620) K

ALUGA-SE, por contrato, o predio da rua Lucio de Mendonça n. 19, acabado de construir, com boas accommodações, terraço e entrada para automovel; trata-se á rua Mariz e Barros n. 394. (M 11648) K

ALUGA-SE uma casa nova, com entrada ao lado, 3 quartos, 2 salas e fogão a gaz, propria para familia de tratamento, só a quem comprar os moveis, que são novos e de estylo moderno; ver e tratar á rua Visconde de Figueiredo n. 88, das 10 ás 5. (M 11657) K

ALUGAM-SE um magnifico aposento mobilado, com pensão, a casal ou familia de tratamento, e um amplo salão, nas mesmas condições, palacete localizado no melhor ponto de Haddock Lobo, com todo conforto e cozinha de primeira ordem. Rua Haddock Lobo n. 180. (M 11800) K

ALUGA-SE a casa da rua Uruguay n. 395, com contrato, tendo duas salas, quatro quartos e mais dependencias. Trata-se na rua Conde de Bomfim n. 696. (M 12200) K

ALUGA-SE o pavimento terreo do predio novo á travessa dos Araujos 42, 1º. Informa-se lá mesmo e trata-se na rua do Passeio n. 42, sob. (M 12172) K

ALUGA-SE ou vende-se linda casa nova, á rua Dr. Sattamine n. 76, junto á praça Affonso Penna, 3 quartos, quarto com banheira, bidet, W. C., fogão a gaz, jardim, etc., propria para noivos; 350$000 e taxas. Contrato 2 annos. Chaves em frente, nas obras, com o sr. Souza. Trata-se com o sr. Nilo, rua do Cattete n. 90, 2º andar, das 7 1/2 ás 9 1/2 ou depois das 5 da tarde. (M 12384) K

ALUGA-SE um quarto a uma senhora, em casa de familia; rua Affonso Penna n. 116. (M 13004) K

FAMILIA de tratamento, aluga com pensão, magnifica sala de frente para jardim, a casal sem filhos. Haddock Lobo n. 397. (M 11925) K

São Christovão, Andarahy e Villa Isabel

ALUGA-SE um esplendido quarto de frente, em casa de familia de tratamento, a cavalheiro só. Tel. Villa 3591. R. Mariz e Barros n. 317. (M 13132) L

ALUGA-SE um predio completamente reformado, com 4 quartos e duas salas, á praça Barão de Drumond n. 7, em Villa Isabel. Trata-se na rua Souza Franco 37. (M 13123) L

ALUGA-SE uma casa estylo moderno, com tres quartos, duas salas, entrada ao lado, etc., á rua Engenheiro Rocha Fragoso n. 47, proximo ao Boulevard 28 de Setembro. Está aberta das 11 ás 16 horas. Trata-se no Cinema Ideal, Carioca 60. (M 13120) L

ALUGA-SE em casa de senhora de tratamento, um bello aposento ricamente mobilado, com pensão fina e delicado paladar. A casal, cavalheiro ou a senhora só. R. General Canabarro 56. Tel. 4417. (M 13091) L

ALUGA-SE uma casa grande, para moradia, no boulevard Vinte e Oito de Setembro n. 260; contrato, tres annos; aluguel 450$; trata-se á rua Souza Franco n. 172, até ás 12 horas. (M 11928) L

ALUGA-SE uma casa á Rua Sotero dos Reis n. 42, em S. Christovão. Trata-se Rua do Ouvidor n. 173. (M 13070) L

ALUGA-SE um predio para familia de tratamento, com 2 salas, 3 quartos e mais dependencias, com contrato, á rua General Rocca n. 77. As chaves no mesmo. (M 10987) L

ALUGA-SE uma casa com tres quartos, duas salas, banheira esmaltada, fogão a gaz e grande quintal, pelo aluguel de 200$ mensaes, sendo dois mezes adeantados, prazo de sete mezes; para tratar á rua Emilia Sampaio n. 67, canto da rua Theodoro da Silva (Villa Isabel). (M 11664) L

ALUGA-SE, em casa de familia de tratamento, um magnifico quarto, para casal sem filhos ou moços empregados no commercio (com ou sem pensão) [illegible]

ALUGA-SE um confortavel predio com porão habitavel e grande jardim de pomar, á rua Paula Brito n. 50; trata-se na rua Barão de Ubá n. 107, com o proprietario. (M 11895) L

ALUGA-SE uma casa moderna, mobilada, com 4 quartos, 2 salas, despensa e banheira, aquecedor, jardim e terreno. Aluguel 450$000; em Villa Isabel. Trata-se na rua dos Ourives n. 75, barbeiro. (M 12101) L

ALUGA-SE ou vende-se a casa da rua Borda do Matto, 44. Trata-se á rua Gurupy, 11, Andarahy. (M 12100) L

ALUGA-SE ou vende-se um magnifico palacete, proprio para familia de tratamento, com grande chacara toda plantada de arvores fructiferas; para ver e tratar com o proprietario, á rua S. Luis Gonzaga n. 402, das 8 ás 11 da manhã. (M 11302) L

ALUGAM-SE sala de frente e um quarto, em casa de casal sem filhos; não se quer quem cozinhe em casa, nem quem tenha creanças. Mariz e Barros n. 339, sob. Tel., Villa, 4896. (M 11799) L

ALUGA-SE uma esplendida sala, com pensão, a casal distincto, na avenida Pedro Ivo n. 59; trata-se na mesma. (M 12221) L

ALUGA-SE um bom quarto, todo encerado, a senhor do commercio, na avenida Pedro Ivo n. 59; trata-se na mesma. (M 12221) L

RINS, FIGADO ESTOMAGO

Effeito rapido e radical nas dôres dos rins, congestão do figado, ictericia, dyspepsia, arrôtos, máo halito, digestões difficeis e prisão de ventre habitual com as PILULAS "EMIL", vegetaes e sem diéta.

VIDRO, 2$000 — PELO CORREIO, 2$500

Depositarios: — PERESTRELLO FILHO & Cia.
URUGUAYANA, 66
Casa "A GARRAFA GRANDE"
Em Nictheroy: — *Drogaria Barcellos.* (4284)

SUOR FÉTIDO

dos pés e dos sovacos, catinga, frieiras, comichões, etc., desapparecem rapidamente com o uso do *"Suorol"*. Preço, 2$; pelo Correio, 2$500. Vende-se na Perfumaria "A' Garrafa Grande", á rua Uruguayana n. 66.
PERESTRELLO FILHO & Cia. (4280)

---

(67) FOLHETIM DO "CORREIO DA MANHÃ"

A NOVA AURORA

O FORÇADO 3213
- ou -
AVENTURAS DE CHERI-BIBI
CINE-ROMANCE de
Gaston Leroux

...audacia amorosa, pois se declarára loucamente apaixonado. Ella não conseguiu tomal-o a serio, senão no dia em que, observando-lhe "Não sei, meu caro, o que serias capaz de fazer por mim!", elle lhe apresentára friamente a joia que ella tanto ambicionava, o collar roubado ao banqueiro Raynaud.

— *Aqui tens o que eu sou capaz de fazer por ti!*

E ella recebera o collar das suas mãos tintas de sangue.

Depois de um momento de estupefacção e de terrivel espanto, entregára-se a Gorbio.

Tinham sido realmente feitos um para o outro; Nina já fazia parte, nessa época, de uma organização formidavel, paga com dinheiro estrangeiro, e acabava de encontrar em Gorbio o homem que lhe convinha.

Raoul fôra condemnado. A bailarina deixára-o partir para o degredo sem dó nem piedade, e no fim de tantos annos o coração della não parecia ter-se enternecido... E nessa noite, quando receberam a carta do Parisiense, ella acabou por dizer a Gorbio:

— Não ha duvida... Nas galés é onde elle nos póde incommodar menos. Manda-o para lá.

Gorbio, todo entregue á sua vingança, não respondeu.

No dia seguinte, quando elle se preparava para sair, Nina indagou:

— Que vaes fazer?!

— Reflectir...

E saiu abstracto, distraido, não pensando senão na vingança, na desforra que ia tirar.

— Pobre Raoul! suspirou Nina... Vae ter o que merece!... Que se deixasse ficar por *lá*...

Comtudo, a idéa de que tanta alegria em Gorbio podia ser motivada por um verdadeiro amor a Françoise não abandonou Nina...

E foi sem duvida essa idéa que a fez abrir de novo o movel, tomar o cofre, fazer girar uma gaveta secreta, ignorada de Gorbio, onde a bailarina escondêra, ha já uns poucos de annos, a perola defeituosa que podia fazer reconhecer o collar, assim como algumas cartas imprudentes do conde, como são de ordinario as cartas de amor, que davam a perceber sufficientemente o verdadeiro autor do assassinato do banqueiro Raynaud.

Ao contemplar essas reliquias, Nina teve um sorriso que muito queria dizer sobre os seus futuros projectos, no caso de Gorbio deixar de lhe ser um momento fiel... Depois tornou a arrumar, á pressa, o pequeno thesouro, pois batiam á porta. A creada veiu annunciar uma visita:

— A esta hora?

Eram dez horas da manhã...

O visitante insistira muito particularmente, dizendo que era para um assumpto importante. Nina viu o cartão de visita que lhe entregaram, e não póde conter uma exclamação:

— Ah! Essa agora!

Era Didier d'Haumont...

Vinha a sua casa... tinha essa ousadia... Estava, então, absolutamente certo de que não seria reconhecido?!

— Ou está doido — pensou — ou *ainda me ama*...

Foi esta ultima hypothese a que lhe pareceu mais plausivel... E' sempre agradavel para uma mulher *explicar* o *inexplicavel*, com o sentimento excessivo que inspiram o seu encanto e a sua belleza...

Imaginou logo que Raoul de Saint-Dalmas não fugira das galés senão para passar ainda uns momentos de prazer nos seus braços e que preferia o risco de voltar para Cayena ao supplicio de ser privado, por mais tempo, das suas fantasias amorosas.

Não era, portanto, a insipidez duma lua de mel, com a filha do sr. de la Boulays, que podia ter feito esquecer a Raoul as horas diabolicas do seu cruel amor! Bastára tel-a encontrado uma vez, para que o pobre homem tornasse a ser seu escravo, embora isso lhe custasse muito.

Assim, este pensamento amoroso elevava a bailarina á maxima satisfação do seu orgulho.

E *pegou immediatamente em armas*, isto é, passou um pouco de carmim nos labios, sombreou convenientemente os olhos e envolveu-se o menos possivel nas dobras flacidas dum quimono bordado de flores, que realçava seus braços nús e perfumados.

Depois de um ultimo olhar ao espelho, passou a uma saleta e disse á creada:

— Fal-o entrar!

E esperou, admirada de sentir o coração bater precipitadamente... Parecia-lhe que, se amasse o homem que ia entrar, não teria maior commoção!...

LIV

NINA E PALAS

Depois de ter sido tão facilmente identificado pela sra. Martens, Palas fôra assaltado pelos presentimentos mais sombrios. Recordações inimigas o acommettiam a cada momento e elle bem via que, fosse lá como fosse, a verdade tinha de surgir um dia... De uma hora para a outra, esperava ver apparecerem-lhe pela frente a sinistra figura do Parisiense e as dos seus acolytos.

Só o podia salvar uma unica coisa, só isso podia restituir-lhe a honra, permittir-lhe erguer a fronte deante de Françoise: a prova da sua innocencia!

Se tivesse liberdade de acção, por mais algumas semanas, alguns dias mais, algumas horas, era para isso que devia trabalhar: encontrar a prova!

E no meio da sua desgraça, a Providencia parecia não o ter abandonado... Não podia duvidar... Pelo menos esperava não duvidar durante muito tempo... Tinha visto o collar! Vira-o no pescoço de Nina!... Nina!...

E depois que o havia visto não pensava noutra coisa!

Eram as mesmas perolas, bem as conhecia... Examinára-as com Raynaud antes delle as comprar, e na tarde fatal tivera-as na mão!... Que importava que faltasse uma, aquella cujo defeito o banqueiro lhe mostrára... Era até, essa falta, mais um elemento de prova, porque tinham feito perder ao collar a sua originalidade.

Era preciso saber... saber donde viera o collar de Nina e ha quanto tempo já o possuia...

Foi isso que, contra vontade delle, levou seus passos a essa Avenida, onde a dansarina acabava de alugar um villino... E como soube elle que ella para ahi viera? Porque instinctivamente não mais deixára de vigiar Nina, desde que lhe vira o collar...

E estava agora debaixo das suas janellas... Havia umas arvores, um pequeno jardim aberto, uns balaustres de marmore...

Approximou-se mais... Estava em frente da porta... Saber!... Saber!... *Sim, mas se ella te reconhece!*... Deixal-o...

— Se me reconhecer, quem sabe se não me ajudará a provar a minha innocencia?

E bateu...

Appareceu-lhe uma creadinha, vestida como creada de quarto de theatro, que o examinava com curiosidade e em quem elle nem sequer reparou...

Não sabia o que havia de dizer... Insistia em vêr a artista, dizendo que era um assumpto muito urgente e muito importante.

E deu o cartão.

Fizeram-n'o subir ao primeiro andar... e ficou só.

A creada voltou:

— A senhora espera-o.

E, quando elle entrou, a creadinha ficou atrás da porta, á escuta.

Palas avançou muito perturbado, *reconhecendo o perfume de outrora*, antes mesmo de haver avistado Nina sobre a chaise longue.

Um gesto della fêl-o approximar.

Dirigiu-se-lhe machinalmente e se ella lhe tivesse apontado a porta, elle sairia immediatamente.

Ella indicou-lhe uma cadeira...

O horrivel passado, resuscitado, tornava-o mais fraco do que uma creança, e tinha medo, medo dessa mulher que tanto o tinha feito soffrer!...

Por que accesso de loucura viera ali? Ah! Sim... O collar!

Olhou para o pescoço della... Não viu o collar...

Foi ella quem primeiro falou:

— Desejava falar-me, sr. d'Haumont?

Ah! Que doçura inesperada a dessa voz agora, que tão rudemente lhe falava em outro tempo... quando o mandava embora, ou... mesmo quando consentia que ficasse...

Olhou-a... Estava sorridente... acolhedora...

Certamente não o reconhecêra... e parecia cheia de boa vontade... Lembrou-se das phrases em que que pensára se fosse preciso *lá ir*...

— Minha senhora! Trata-se ainda duma festa de caridade!...

— *Ainda!* Não se póde, então, passar sem mim?

Isto disse-o ella com uma intenção tão clara, e podia dizer tantas coisas que Palas ficou interdicto, por momentos.

Haveria só o enorme orgulho da artista, nessa phrase audaciosa, ou seria necessario descobrir um sentido mais terrivel?

Tel-o-ia reconhecido? Ha pouco ia jurar que não... Agora, já não sabia...

Em todo caso, Nina não lhe apparecia hostil... Teve occasião, até, de perceber que ella se esforçava por lhe agradar... Inclinára um pouco o busto para elle, numa attitude cheia de abandono... Sorria-lhe... E ainda perguntou:

— Mas... que posso eu fazer para ser caridosa?

— Mostrar-se, apenas, minha senhora!... Como fez em Valrose, e dansar, para nossa alegria e dos nossos pobres "poilus"! Não modifique em nada o seu programma... Vá com os mesmos vestidos, com *as mesmas joias*...

A sua voz tremia... Nina, sufficientemente precavida, não ligou grande importancia á phrase. Levantou os olhos para esse rosto, tão mysterioso ha pouco e cujo espanto agora não conseguia dissimular... E repetiu com apparente indifferença:

— As mesmas joias? Tambem gosta das minhas joias?

— Não! replicou Palas, mas tem algumas tão lindas que a tornam ainda mais bella, se é possivel... Estava no outro dia, em Valrose, com um amigo, apreciador de perolas bonitas e que as elogiou... que ficou encantado... Affirmou-me que nunca tinha visto, no genero, nada tão perfeito como o seu collar...

Ella reclinou-se de novo na chaise longue e o rosto ficou-lhe na sombra.

Palas, feliz ou infelizmente, não póde ver a ferocidade do seu olhar...

(*Continúa*)

A Victoria dos Cofres

Foi approvado por innumeras pessoas de todas as classes em terem não só na residencia, como em innumeros escriptorios e casas commerciaes e outras profissões, as nossas marcas de cofres, que são COURAÇADOS MILNERS, COURAÇADOS VILLA NOVA DE GAYA, os AMERICANOS NEW-YORK e os da marca da EMPRESA em primeiro logar, pelos esclarecimentos que fizemos em nossos prospectos que continuamos a offerecer a quem nos mandar pedir ou nos pedir pessoalmente; em segundo pela facilidade de todos poderem adquirir um cofre com todos os requisitos de aperfeiçoamento, APENAS COM 1$666 por dia, que são 50$000 mensaes e dahi para cima de accordo com o tamanho do cofre. Antigamente era considerado um objecto attrahente aos malfeitores e por isso todos tinham receio de os ter na residencia por só terem chaves, mas hoje, além das chaves, tem os segredos inviolaveis; portanto se der-se um roubo só pelas pessoas que lidam com o mesmo ou então se o arrombarem o que não se dá com as chaves que podem ser limadas ou tirado o molde e ser roubados sem demonstrar na occasião.

Evitando positivamente o maior ladrão do mundo que é o fogo. Ladrões a occasião os faz.

Approveitamos a occasião para communicar-mos que vamos mudar por estes dias da RUA S. PEDRO 168, para a RUA THEOPHILO OTTONI N. 148 (Entre Uruguayana e Ourives)

EMPRESA UNIVERSAL DE COFRES.

(M 13079)

ALUGAM-SE dois quartos com pensão, mobilados, a rapazes solteiros, de respeito; rua Alzira Brandão n. 41. (M 12187) L

ALUGA-SE um esplendido quarto mobilado, para solteiros ou casal sem filhos. Rua General Canabarro n. 39, S. Christovão. (M 12230) L

ALUGA-SE, por contrato de dois annos, a casa da rua S. Luiz Gonzaga n. 356. Está aberta; aluguel 288$000. (M 11816) L

23:000$, até esta quantia compra-se um predio moderno, com 3 quartos e outras commodidades para familia de tratamento. Informa rua Theophilo Ottoni, 85. Armazem sr. Lopes de Andrade. (M 11696) N

COMPRA-SE um terreno, em Copacabana, Ipanema ou Botafogo. Pagamento á vista. Tratar por carta, a A. M., Copacabana 46, ou telephone Sul, 298. (M 11757) N

O melhor para as crianças com lombrigas

O Vermifugo EMIL é um xarope de sabor agradavel e de effeitos seguros nas lombrigas e varias especies de ascarides.

E' completamente inoffensivo; não é irritante, a exemplo dos vermifugos oleosos.

E' preparado com vegetaes da flora brasileira, dos que são usados pelas commissões medicas no interior dos Estados, e, por isso, destróe todos os vermes, inclusive o anchylostomo.

Mas ainda, mesmo quando as creanças nervosas e insonines não expillam bichas, usando o Vermifugo EMIL, conseguem, com o seu uso, a calma e o dormir tranquillo.

O Vermifugo EMIL serve em qualquer caso, em creanças e adultos. Não tem dieta.

A' venda nas principaes pharmacias e drogarias. Preço: vidro 2$500; pelo Correio, 3$500.

Deposito geral: RUA URUGUAYANA N. 66.

PERESTRELLO FILHO & Cia. (4278)

VENDE-SE o predio novo, em centro de terreno, com gradil de ferro, perto da estação de Ramos, Rua Missões, 277 A. (M 12228) N

VENDEM-SE 2 casinhas em terreno de 22 x 90, rua Capitão Machado n. 90, Jacarépaguá. Preço 2:500$. (M 11903) N

VENDEM-SE 2 casas á rua Marangá n. 189, Jacarépaguá. Preço, 9:000$ e 3:500$000. (M 11903) N

VENDE-SE linda casa nova, com 3 quartos, quarto com banheira esmaltada, W. C., e bidet, fogão a gaz, illuminação interna e externa, jardim, quintal, etc. 43 contos. Chaves nas obras da frente, com o sr. Souza. Rua Dr. Sattamini 76, na Praça Affonso Penna. Tratar com o sr. Nilo, á rua Cattete 90, 2º andar, das 5 horas da tarde em deante. (M. 12385) N

Lampadas economicas WOTAN
SIEMENS

Companhia Brasileira de Electricidade
Siemens Schuckertwerke
RIO DE JANEIRO
Rua Buenos Aires, 29
Deposito e venda:
Rua da Alfandega, 178. (9203)

VENDE-SE um predio, com 4 quartos, 2 salas, cozinha e mais dependencias, á rua de Santo Amaro n. 140. Trata-se na mesma, até ás 10 horas da manhã. (M 12027) N

RELOGIO pulseira — Perdeu-se, terça-feira, ás 9 e 30 da noite, em um bonde do Alto da Boa Vista, no trajecto da rua Conde de Bomfim á rua Zamenhoff, com o monogramma M. L., 20-8-919, sendo um objecto de estimação, pede-se á pessoa que achou, o obsequio de entregar á rua Zamenhoff n. 15, a Lacerda, que será gratificado. (M 11870) O

VIANNA, IRMÃO & C. Rua do Espirito Santo, 28 e 30. Perdeu-se a cautela n. 44.621 desta casa. (M 12235) O

Liquidação de todas tapeçarias da
— CASA BOITEUX —
QUITANDA, 33 (4948)

DIVERSOS

A RIFA de uma machina de costura, que devia correr amanhã, 21 do corrente, fica transferida para 21 de fevereiro. (M 13086) S

AUTOMOVEL, de particular, acceita-se para guardar, seja por dia ou por mez. R. da Constituição n. 12. (M 13052) S

ANTES de comprar o remedio aconselhado, saiba o preço na Drogaria André; Sete de Setembro 39. (6225) S

ALUGAM-SE ternos de frack, casacas, smoking, no rigor da moda, a preços menos 20 o/o que outras casas. Rua Senador Dantas 75, casacaria Rollas. (M 11514) S

ARMAÇÃO e balcão. Vendem-se uma armação e balcão de peroba, proprios para varejo de cigarros. Ver e tratar á rua D. Anna Guimarães n. 49, estação do Rocha. (M 11312) O

AUTOMOVEL. — Vende-se, em perfeito estado, uma capota com armação, americana, com jogo completo de cortinas, enveloppe, tudo de panno e couro, e uma busina automatica, tudo por 200$000, á rua General Polydoro n. 116. (M 10989) O

VENDE-SE uma casa em Terra Nova, com 5 commodos, perto do bonde de Cascadura, perto da estação da Linha Auxiliar, por 4:800$; rua Maria Benjamin n. 40, Pilares. (M 11880) N

VENDE-SE uma pequena casa, á rua Guaxindyba 54, Honorio Gurgel. Informa-se á rua V. Itauna 19, com o sr. Souza. (M 11877) N

VENDE-SE em leilão, no dia 25 do corrente, quarta-feira, uma fabrica de calçado Blak, com todas as machinas de acabar, em um só lote ou retalhado; a casa tem contrato de 4 annos; vejam o annuncio com todos os detalhes, no dia do leilão, no "Jornal do Commercio". (M 12341) N

DYNAMOS

Companhia Paulista de Material Electrico
Rio de Janeiro
RUA S. JOSE', 76 (8409)

VENDE-SE o predio da rua Barão do Bom Retiro n. 135 (Engenho Novo), grande terreno nos fundos, todo arborisado; para ser visto e tratar depois das 8 horas da manhã, no ...

... Prof. Fac. Med. B. Horizonte, laureado pela Fac. do Rio. Pratica dos hospitaes de Berlim e Paris. Pulmão, coração e rins. Trata pelos processos molestias do estomago e intestinos. Avenida Rio Branco n. 117, (Odeon), das 3 ás 5 horas, menos ás quintas. Telephone Central 1083. Res. M. de Abrantes 106. Tel. B. M. 2439. (M 11822)

Doenças do pulmão e coração. Tuberculose e syphilis pulmonar

DR. BOCCANERA — Assist. da Faculd. de Medicina da Bahia, etc. — Cons.: S. José, 61, ás 2as, 4as e 6as, de 1 ás 3. (M 11250)

DOENÇAS DO ESTOMAGO, INTESTINOS, FIGADO E NERVOSAS — DR. RENATO DE SOUZA LOPES, professor da Faculdade. Exames e photographias pelos raios X. Tratamento especial da epilepsia. R. S. José 39, de 2 ás 5, diariamente, Tel. 5282 C. Res. Rua Voluntarios, 33. (6205)

Instituto do Dr Alvaro Alvim

ELECTRICIDADE, RAIOS X, etc., etc.

(installação completa e moderna), para o tratamento de todas as molestias, inclusive as da pelle, fibromas uterinos, tumores malignos, etc., etc. Largo da Carioca n. 11, 1º andar, das 11 1/2 ás 3 horas da tarde. (M 6814)

DR. TEIXEIRA COIMBRA

Doenças das senhoras, pelle e syphilis. Electricidade, banhos de luz, injecções de 914, massagens vibratorias e raios ultra-violetas. Rua da Carioca 81, das 9 1/2 ás 11 1/2. Tel. C. 4080 (2203)

Dr. Oscar Alves — Operações, partos, molestias das senhoras, vias-urinarias. Avenida ... C. 1009 — Sobrado ... Cabral 46. B. M. 155. (M 9833)

Vias urinarias

Cura radical da gonorrhéa, com o desapparecimento da gota militar e dos filamentos. Tratamento da impotencia sexual, ... Dr. Raul Rocha ... Sete de Setembro 195 — das 8 ás 6. (6223)

DENTISTAS

DENTISTA — DR. SILVINO MATTOS, laureado especialista em dentaduras parciaes ...

PARTEIRAS

Mme. Palmyra — Res. ... Freire, 127, sob. Tel. C. 4777. (M 8104)

FALTA DE MENSTRUAÇÃO ...

PARTEIRA Mme. Maria Josepha ...

UTERO

Professores e professoras

AULAS diurnas e nocturnas. Primario 15$. Curso especial, admissão Collegio Pedro II, Academia Commercio, ... Instituto Minerva. — Rua Visconde Itaúna, 20, sobrado. (M 11945)

LLOYD BRASILEIRO

LINHA AMERICANA

O PAQUETE "CAXIAS"—Sairá no dia 24 do corrente, ás 14 horas, para Nova York, escalando em Bahia, Recife, Barbados e Havana.

LINHA RIO AO PARÁ

O PAQUETE "PARÁ" — Sairá no dia 30 do corrente, ás 10 horas, para Pará e escalas.

LINHA RIO A MANÁOS

O PAQUETE "ACRE" — Sairá no dia 25 do corrente, para Manáos e escalas.

LINHA RIO A MONTEVIDÉO

O PAQUETE "SIRIO" — Sáe no dia 23 do corrente, ás 10 horas, para Montevidéo e escalas.

LINHA NORTE DA EUROPA

O PAQUETE "AVARE"—Sáe no dia 30 do corrente, ás 14 horas, para Hamburgo e escalas.

LINHA BELÉM-RIO GRANDE

O PAQUETE "CEARÁ"—Sáe no dia 1º de fevereiro, ás 10 horas, para Santos e Rio Grande.

LINHA DE SERGIPE

O PAQUETE "IRIS" — Sairá no dia 29 do corrente, ás 10 horas, para Recife e escalas.

Aviso — Venda de passagens e informações á Avenida Rio Branco, 14 — Tel. Norte, 7501 — Cargas, encommendas e valores, na praça Servulo Dourado. — Tel. 3401, Norte. (9105)

LISBOA, LEIXÕES E VIGO

Viagens rapidas em 9, 10, 12 e 14 dias pelos preços de 300$000, 360$000, 370$000 e 380$000 em 3ª classe. Vendem-se na praça Mauá. — RUA DA SAUDE N. 27. (M 11974)

DACTYLOGRAPHIA

Aulas 3 vezes na semana e instrucções mechanicas, mensalidade 10$000. Nota—Esta escola distribue premios mensaes aos alumnos mais applicados. Largo da Carioca 12, 1º andar — Aulas das 8 ás 22 horas. Matriculas exclusivamente até o dia 31 de Janeiro. (M 12149)

MACHINAS DE ESCREVER 500 RÉIS A HORA

Alugam-se

Largo da Carioca, 12, 1º and. (M. 12149)

ESCOLA ITALIANA DE MUSICA — Diurna e nocturna, rua do Senado 349, sob., professor Domingos D'antonio, com longa pratica e multa paciencia, ensina com perfeição e segurança: piano, canto, violino, bandolim, flauta, theoria, solfejo e divisão do compasso, a preço razoavel. Preparase alumnos para o Instituto Nacional de Musica, e vae-se tambem a domicilio. Observa-se a mais absoluta moralidade. (M 10921) Z

FRANCEZ pratico — Ensina particularmente, ou em classes, M. DE FOSSEY (francez), Odeon, sala 8, C. 3982. (M 12151) Z

INGLEZ — Mr. Rodger, americano, ensina este idioma por preço modico; á rua da Alfandega 199, sob. Tel. Norte 4657. (M 11594) Z

INGLEZ, Francez e Allemão, professora com longa pratica, ensina pratica e theoricamente, em casa dos alumnos, e em sua residencia, rua Frei Caneca 61, 1º andar. Telephone 5853 Central. (M 11662) Z

INGLEZ — Theorico e pratico. Professor americano lecciona seu idioma, a qualquer hora. Methodo rapido, preço commodo; attende chamados, das 8 ás 10 da manhã; á rua Toneleros, 135. — Copacabana. (M 11645) Z

LEARN ENGLISH — from an Englishman (aprender inglez com professor inglez). Rua S. José n. 1, 2º andar. Curso Nocturno. (M. 11828) Z

CONTABILIDADE: methodo pratico e rapido. Professor efficiente, á rua S. José, 1, 2º andar. (M 11828) Z

PROFESSORA ...

GONORRHEA

INGLEZA

PETROPOLIS

ARMAÇÕES

MADEIRAS

Sociedade Anonyma Martinelli

RIO DE JANEIRO
S. PAULO
SANTOS — GENOVA

SAQUES

Sobre: Portugal, Ilhas, Hespanha, Italia, Hollanda, França, Inglaterra e Nova York.

As taxas mais modicas do mercado, entregando-se as letras immediatamente.

CAMBIO

Venda e compra de moedas de todos os paizes.

UNICA CONCESSIONARIA DO AFAMADO APERITIVO DIGESTIVO:

FERNET-BRANCA

Séde: AVENIDA RIO BRANCO, 106 e 108

RIO DE JANEIRO. (737)

CHAPÉOS PARA SENHORAS

Em seda, filó, renda, organdy, palha fantazia, etc.; desde 25$000; formas as mais modernas, em tagal, palhação, liseré desde 14$000; flores, gazes, rendas, sedas e fantazias, temos colossal sortimento; tambem se reformam quaesquer chapeus ou formas por processo especial, ficando como novos — CASA LONDRES — RUA SETE DE SETEMBRO N. 137. Telephone Central 3093. (M 10941)

UM UNICO VIDRO

CURA OBTIDA COM UM SO' VIDRO DO "PEITORAL DE ANGICO PELOTENSE"

Sr. dr. Domingos da Silva Pinto — Ha poucos dias appliquei o vosso milagroso preparado PEITORAL DE ANGICO PELOTENSE, a um parente meu, cujo estado era bem grave e parece incrivel que, com um unico vidro ficasse radicalmente curado.

Communicando-lhe esta surprehendente cura, apenas para bem dos que padecem, comtudo podeis fazer o uso que quizerdes.

Cangussu', 11 de maio de 1914. — Felissimo J. Duarte Filho.

UM OUTRO NÃO MENOS ELOQUENTE ATTESTADO.

Tenho a satisfação de affirmar-lhe que, tanto eu como meu filhinho temos feito uso do PEITORAL DE ANGICO PELOTENSE, preparado pelo pharmaceutico Domingos da Silva Pinto e sempre temos colhido magnificos resultados.

Depois que conheço tão maravilhoso preparado, não receio mais constipações, pois tenho nelle um remedio prompto e infallivel. Póde fazer desta espontanea informação o uso que lhe aprouver. De v. s. attento amigo e creado — J. Rodolpho Taborda — S. Gabriel, 29 de maio de 1916.

A' venda em todas as pharmacias e drogarias e casas que vendem drogas e medicamentos nesta cidade.

Deposito geral: DROGARIA DE EDUARDO Ó. SEQUEIRA — Pelotas — Rio Grande do Sul. (1229)

MOVEIS

Sem exemplo de contestação a nossa casa é a que vende melhores moveis e mais barato que qualquer outra congenere, mais artisticos, fortes e elegantes, confeccionados com as melhores madeiras do paiz.

Dormitorios, estylo hollandez. . . . . 850$000
Salas de jantar modernas. . . . . . 950$000
Mobilias de sala de visitas estofadas . . 200$000

LEÃO DOS MARES

RUA DO PASSEIO N. 110 —:— LARGO DA LAPA
MOURÃO & AMERICO
Peçam catalogo para o interior. — Tel C. 822. (1845)

Desnatadeiras Continental

Vende-se um lote de desnatadeiras em diversos tamanhos por preço muito vantajoso.—Tratar na rua Buenos Aires, 22-sobrado (9250)

PHARMACIA

Compra-se uma em bom bairro e que tenha movimento. Negocio directo. Cartas com informações a Ribeiro, nesta redacção. (M 13063)

IMPOSTO SOBRE A RENDA

A lei deste imposto obriga o negociante a fazer escripta legal. O que não souber, compre o "Methodo Pratico de Escripturação Mercantil", por partidas mixtas, adaptado e resumido pelo prof. Tavares da Silveira, ex-director da Escola de Commercio de Santa Rita do Sapucahy, escripto especialmente para facilitar aos negociantes deante dessa lei, e approvado pela Delegacia. São modelos de livros e documentos escripturados, simulando a escripta duma casa commercial durante um anno, com as explicações para a comprehensão dos modelos. Por elle qualquer negociante fará sua escripta. Basta seguir os modelos, adaptando ao seu caso. Methodo engenhoso, o mais expedito, economico e facil. Unico que serve ao commercio que quer escripta legal e simplificada. Apenas occupa tres livros: *Borrador, Diario e Contas-Correntes*. Informações e pedidos só á Empresa Editora "O Industrial", Santa Rita do Sapucahy, Sul de Minas. Preço: — 20$000. Pelo correio, sob registro, mais 2$000 (9537)

Casas bancarias, estabelecimentos commerciaes e industriaes

Pessoa bem relacionada, com longa pratica de diversos ramos de negocio, deseja occupar-se com trabalhos de administração, fiscalização, compras, cobranças, etc.

Dá fiança que lhe fôr exigida e egualmente referencias nas melhores firmas desta praça.

A quem interessar deixe cartas a S. F., na redacção deste jornal. Só attende ás cartas que forem assignadas indicando moradia, e natureza do negocio que pretendem propôr. (M 11592)

BEM ESTAR

A' PENSÃO BUENOS AIRES — RUA RIACHUELO NS. 218 e 220. Installada em magnificos predios novos, co mdireito ás refeições na conceituadissima pensão de d. Philomena Taveira, á rua Buenos Aires n. 38, 2º andar. — Modicos preços. (M 12090)

TRASPASSA-SE

Traspassa-se uma alfaitaria que serve tambem para qualquer outro negocio. Não se admittem intermediarios. Trata-se com o proprio á rua do Lavradio n. 10. (M 12118)

MOENDAS PARA ASSUCAR

Vende-se um jogo de moendas novas, de 27 ½ x 15 pollegadas; quem pretender dirija-se a Arthur Lima — Itajubá — Sul de Minas. (M 11737)

Apolice perdida

Perdeu-se a apolice uniformizada de um conto de réis, n. 442.678, juros de 5 % no anno, pertencente em commum a Mauricio Marques Lisboa (casado) e Renato Marques Lisboa (solteiro), brasileiros. Rio de Janeiro, 9 de janeiro de 1922. (M 8797)

Marcos Allemães E Corôas Austriacas

Vendem-se em melhores condições do que os Bancos ou Casas de Cambio.

27, rua da Saude, 27
(Praça Mauá) (M 10716)

OURO

Compra-se de 3$300 a 4$000, prata, platina, pedras, etc. Uruguayana 222. (M 2850)

JOIAS

Ouro, platina, prata e brilhantes, compra-se e quem melhor paga é na rua Buenos Aires n. 316, officina de ourives e lapidação. (M 10751)

Espirita somnambulo

Medium vidente e curador, consulta sobre qualquer sentido — Cartas ao professor Pedro Leitão, com enveloppe sellado para resposta, cidade de Ubá, Minas. (M 11083)

Torno mechanico

Compra-se um, pequeno, que esteja em perfeito estado de funccionamento. Cartas a W. G. neste jornal. (M 11579)

LIVROS

Grande e verdadeira liquidação de livros, no Centro Bibliographico Brasileiro. Esta liquidação é devido ao arrazamento do morro do Castello, para a entrega da casa. Romances a 100 réis, 200 réis, 500 réis e livros de direito, medicina, engenharia, classicos, etc., tudo a resto de barato. Aproveitem a occasião. Rua de S. José, 37. (9536)

COFRES DESDE 1$666 RS.

Por dia e dahi para cima, temos de todos os tamanhos, sem augmento de preço, a não ser os juros do dinheiro. Actualmente só fazemos negocios directos, por estarem os preços reduzidos, por isso não damos commissão. Rua de S. Pedro n. 198, Rio, Empresa Universal de Cofres. (M 12067)

Cofres Inglezes

Vendem-se dois de duas portas, baratissimos, de segunda mão; á rua de S. Pedro n. 198 — Rio. (M 12067)

Cofres baratissimos

De 100$000 para cima, temos alguns de segunda mão, a preços de occasião; á rua de S. Pedro n. 198 — Rio. (M 12067)

SR. D. D. D.

Desejo alugar o seu quarto. Cartas a H. H. neste jornal. (M 11580)

Linha Lamport & Holt

O NOVO PAQUETE

HOGARTH

SAIRÁ EM PRINCIPIOS DE FEVEREIRO PARA:

LISBOA E LEIXÕES

Este paquete foi especialmente construido para transporte de passageiros de terceira classe, em camarotes com duas, quatro e seis camas.

Preço da passagem em 3ª classe, Rs. 360$000

Para passagens e outras informações, tratar com

Lamport & Holt, Ltd.

AVENIDA RIO BRANCO, 21, 23
Telephone, Norte, 6671 Carga, Norte 47.

Bon Ami

O Bon Ami torna as vidraças invisiveis!

Quanto mais claro e leve está o quarto depois de se terem limpo as vidraças com Bon Ami! Limpa todas as manchas de gordura e embaciamento e deixa entrar o sol a jorros.

O Bon Ami é quem na realidade faz todo o trabalho. A unica coisa que ha a fazer é estender uma camada tenue de espuma na superficie do vidro e limpal-a depois de secca. Deixa as vidraças tão claras e transparentes que se tornam invisiveis.

Agentes Geraes Para O Brasil
TELLES, IRMÃO & CO.
Rua Boa Vista 30, São Paulo
e Rua Visconde de Inhaúma, 76.
RIO DE JANEIRO (1118)

GONORRHENO

Unico que cura qualquer gonorrhéa e os corrimentos para homens e senhoras. A qualquer freguez que comprar o "GONORRHENO" no deposito — rua General Pedra n. 88, Pharmacia, restitue-se a mesma quantia quando falhar a cura radical, o que é impossivel. Vidro, 3$000. Pelo Correio, 5$000. (M 12434)

Não fatiga o Estomago. — Não ennegrece os Dentes
Não causa nunca Prisão de Ventre
Este Ferruginoso é inteiramente assimilavel
DESCOBERTO PELO AUCTOR EM 1881

PEPTONATO DE FERRO ROBIN

Admittido officialmente nos Hospitaes de Paris e no Ministerio das Colonias.

ANEMIA CHLOROSE, DEBILIDADE

Venda por junto: 13, Rue de Poissy, PARIS. ENCONTRA-SE NAS PRINCIPAES PHARMACIAS. (2364)

TRABALHADORES

Precisam-se na Cia. Cervejaria Brahma — Rua Marquez de Sapucahy n. 200. (8868)

O BOM FUMADOR não quer mais fumar outro PAPEL DE CIGARROS do que o de BRAUNSTEIN frères — PARIS

Fornecedores do Estado Francez e das principaes fabricas brazileiras

Zig-Zag

para PAPEL de CIGARROS em RESMAS e BOBINAS

Fora de Concurso: LONDRES 1908 — TURIN 1911

Exijam ... Zig-Zag ... tabacarias (2365)

Graças ás GOTTAS SALVADORAS DAS PARTURIENTES — DO — DR. VAN DER LAN

Desapparecem os perigos dos partos difficeis e laboriosos

A parturiente que fizer uso do alludido remedio durante o ultimo mez da gravidez, terá um parto rapido e feliz. Innumeros attestados provam exuberantemente a sua efficacia e muitos medicos o aconselham.

DEPOSITO GERAL:
ARAUJO FREITAS & COMP.
— RIO DE JANEIRO —
(10833) Vende-se em todas as pharmacias e drogarias.

CLINICA CIRURGICA

Dr. Crissiuma Filho, membro da Academia e cirurgião da Santa Casa com longa pratica e frequencia dos hospitaes da Europa, dispondo de instrumentos e installações apropriadas, trata com especialidade as doenças dos apparelhos urinarios e da geração do homem e da mulher. Tratamento especial dos estreitamentos da urethra e hydroceles sem operação cortante, dos tumores do ventre e seios. Cura radical das hernias, hemorrhoidas e fistulas. Operações em geral.

Consultas com hora marcada diariamente ás 14 horas. Rua Rodrigo Silva 7. Encarrega-se de embalsamentos. CASA DE SAUDE DR. CRISSIUMA FILHO. Rua do Riachuelo n. 302. (18737)

THEREZOPOLIS

Varzea-Hotel

Construido recentemente, perto da ESTAÇÃO DA VARZEA, com todo o conforto e tratamento de primeira ordem, possue grande jardim e admiravel bosque, onde se respira o ar puro da floresta. Informações — CAFE' CASCATA — Rua do Ouvidor, 68. (M. 11114)

Companhia Nacional de Navegação Costeira

NORTE	SUL	SUL
Serviço de passageiros	Serviço de passageiros	Serviço de passageiros
ITAQUERA	ITABERÁ	ITAPEMA
Telegrapho sem fio	Telegrapho sem fio	Telegrapho sem fio
Sairá amanhã, sabbado, 21 do corrente, ás 12 horas, para:	Sairá domingo, 22 do corrente, ás 10 horas, para:	Sáe quinta-feira, 26 do corrente, ás 12 horas, para:
Victoria — Domingo, 22.	Santos—Segunda-feira, 23.	Santos — Sexta-feira, 27.
Bahia — Terça-feira, 24.	Paranaguá—Terça-feira, 24.	Paranaguá — Sabbado, 28.
Maceió — Quarta-feira, 25.	S. Francisco—Quarta-feira, 25.	Antonina — Sabbado, 28.
Recife — Quinta-feira, 26.	Rio Grande—Sexta-feira, 27.	Florianopolis — Domingo, 29.
Cabedello — Sexta-feira, 27.	Pelotas—Sabbado, 28.	Rio Grande — Terça-feira, 31.
Natal — Sabbado, 28.	Porto Alegre—Domingo, 29.	Pelotas — Quarta-feira, 1.
Mossoró — Domingo, 29.		Porto Alegre — Quinta-feira, 2.
CHEGADA.	CHEGADA	

Cargas, pelo armazem n. 13, serão recebidas até á ante-vespera da saida dos paquetes, acompanhadas dos respectivos despachos. Cargas por mar até á vespera. Para passagens: Avenida Rio Branco, 27—Tel. 55.

Avenida Rodrigues Alves n. 303 - Telephone - Norte 6240

LOMBRIGAS

O LICOR DAS CREANÇAS do Dr. Monte Godinho E' O MAIS EFFICAZ. (M 7988)

"915 Homœopatha"

EM TABLETTES

Dynamisação em primeira centesimal do 914 (Néo-Salvarsan), pelo pharmaceutico Theophilo de Andrade. Empregado contra a SYPHILIS em todas as suas manifestações, taes como: rheumatismo, feridas, manchas da pelle, eczemas, empingens, espinhas, escrophulas, darthros, erysipelas, bubões, tumores, etc. Não tem dieta. Preço: 2$500. Granado & C.ª, 1º de Março 14; Casa Huber e r. Uruguayana, 91. (6730)

Impotencia

Neurasthenia, Insomnia, Espermathorréa. — Cura certa, radical e rapida, no gabinete Electrotherapico do: DR. NEVES DA SILVA LARGO DA CARIOCA, 10. De 1 ás 6. (2964)

CASA MOBILADA

Aluga-se uma elegante e confortavel casa á rua Copacabana, com todo o necessario para uma familia de tratamento. Trata-se na administração desta folha. As chaves estão na Av. Atlantica, 250. (5946)

SOBRADO

Aluga-se com cinco quartos, etc. — Rua Pedro Americo n. 57. Trata-se á rua do Cattete n. 55. Liquidadora (Casa de moveis). (3194)

INERTOL

(Marca Registrada)

Tinta indispensavel nas obras de ferro e alvenaria

M. Hilpert & Cia.
Rua ALFANDEGA, 99
CAIXA 2026 (9656)

COSTUREIRAS

Precisa-se na officina do Paraiso das Creanças. Rua Sete de Setembro 134. (8217)

Magnifico appartamento

Composto de dois quartos, salão e sala de banho, dispõe a Pensão Zurich, Praia de Botafogo n. 172. Telephone Sul 435, a cinco minutos dos banhos de mar. (M 9216)

TERRENO

Aluga-se um bom terreno com cerca de 3.000 metros quadrados na Rua Santa Maria, esquina da Rua Faria, Cidade Nova. Informa-se na Cia. Cervejaria Brahma, Rua Marquez de Sapucahy n. 200. (M 11765)

SARDAS

Pannos, Espinhas, Manchas de Gravidez, Rugas e Cravos, desapparecem em poucos dias, usando SARDOGEN, preparado infallivel, unico que elimina os defeitos da pelle.

NÃO É CREME NEM POMADA

Approvado pela Directoria Geral de Saude Publica. A' venda nas Pharmacias, Perfumarias e Drogarias.

Dep. Casa Huber—7 Setembro 61 (M 2867)

CASA VASIA

Vende-se ou aluga-se a esplendida casa da travessa do Navarro n. 124 — Catumby — em centro de grande terreno, com cinco quartos, etc. Trata-se na rua do Rosario n. 69, sobrado, com Leopoldo. (8653)

AULAS DE CÓRTE

Chapéos e vestidos, curso rapido e garantido, aprompiando as alumnas dentro de tres mezes, sendo o ultimo mez gratis e com direito á pratica nas costuras do atelier de mme. VIVI, á rua Sete de Setembro n. 133, sobrado. Telephone Central n. 547. (9189)

Sas, despacho!

DELICIOSO TANGO CARNAVALESCO (M 12245)

1º ANDAR

Alugam-se, para escriptorio, dois bons compartimentos, no 1º andar da rua da Alfandega n. 165. Para tratar no mesmo predio, loja. (8796)

Pinturas de cabellos

Mme. Oliveira, tinge cabellos só a senhoras. Seu preparado, completamente inoffensivo, de exclusiva base de Henné, não suja roupas nem impede de lavar a cabeça; faz pretos, castanhos e louros, acajú. Rua do Areal n. 1, sobrado, defronte do Senado. Telephone Norte n. 6514. (M 7728)

LOTERIAS

LOTERIA DO ESTADO DO RIO

Systema de urnas e espheras — Fiscalizada pelo Governo do Estado — Extracções ás 15 horas.

— TERÇA-FEIRA —	Sexta-feira, 27 do corrente
30:000$	25:000$
Inteiro 2$400. Terço $800.	Inteiro 1$600. Meio $800.

SEXTA-FEIRA, 10 DE FEVEREIRO

40:000$000

INTEIRO. . . . 3$200 —:— QUARTO. . . . $800

—:— VENDE-SE EM TODA PARTE. —:—

Concessionaria: COMPANHIA INTEGRIDADE FLUMINENSE — Rua Visconde do Rio Branco, 499. Nictheroy. (9165)

Loteria do Rio Grande do Sul

Pagamento immediato e integral

Quarta-feira, 25

100:000$000

INTEIRO. . . . 30$000 — DECIMOS. . . 3$000

JOGAM SOMENTE 18.000 BILHETES.

A VOSSA SORTE ESTA' NO

Campeão do Sul

AGENCIA GERAL DE LOTERIAS
Raul C. Beirão & C.
6, RUA RODRIGO SILVA, 6
Caixa Postal 2.166 Telephone C. 2526.
End. Telegr. CAMPEÃO. RIO DE JANEIRO. (9253)

Loteria do Estado de Pernambuco

Resumo dos premios da extracção de 19 do corrente:

32.053 (S. Paulo) . . 20:000$000
36.224 . . . . . . 3:000$000

PREMIOS DE 1:000$000

33292 40271 23581

PREMIOS DE 200$000

50552	27112	6967	10543	39940
35540	30200	29282	9502	24395
52193	29427	37098	28546	50986
18839	57546			

PREMIOS DE 100$000

43000	28694	40087	57329	27986
34785	48662	982	44429	44567
38092	59480	1280	2721	51962
47656	1890	30975	25049	31671
15549	29536	7617	49611	13861
43400	28365	40928	41425	49333
5932	8736	1226	14293	52693
50158	24432	21644	51170	7062

APPROXIMAÇÕES

32052 e 32054 . . . 200$000
36223 e 36225 . . . 100$000

DEZENAS

32051 a 32060 . . . 60$000
36221 a 36230 . . . 40$000

CENTENAS

32001 a 32100 . . . 12$000
36201 a 36300 . . . 10$000

Todos os numeros terminados em 3 têm 2$; exceptuados os terminados em 53 que têm 4$000.

GARANTIDA
418
AGAVE
899
(M. 13072)

AGAVE
634 - 9
(M. 13064)

HORA. 238
REAL. 290
ESPERANÇA. . . . 442
(M13009) O. & Comp.

Nova Mineira
078
997
080
Nova Suburbana
380
718
599
LEALDADE
398
807
608
(M. 13069)

RODA DA FORTUNA

GARANTIA
541
19 — 1 — 1922. J. C.
(M. 12000)

Internacional . 311
Rio Douro . . . 685
Rio — 19 — 1 — 1922.
(M. 13017)

A' MARAVILHA
532
513
474
(M. 13073)

FLUMINENSE. . . 383
OPERARIA. . . . 774
NOITE. 458
CARIDADE. . . . 384
Nictheroy, 19—1—922.
V. P.
N. B. Hoje, 20, ás 15 hs.
(M 13050)

AUXILIADORA
2975
SEGURANÇA
2399
19 — 1 — 1922
(M. 13133)

LOTERIA DA BAHIA

Hoje - EXTRACÇÃO Hoje

30:000$000

por 2$000

Amanhã

20:000$000

por 2$000

Bilhetes á venda em toda a parte. (M 13014)

RIO MENSAGEIRO

Junto a este jornal — Entrega volumes a domicilio e recados urgentes e garantidos. Telephone Central 58. (M 2818)

C. H. — MEDIUNS INVISIVEIS

Para obter Diagnosticos de Qualquer Molestia, é só dirigir-se á Caixa do Correio numero 1352 (Rio de Janeiro), do Centro Humanitario acima, mandando o Nome, Edade, Profissão, Residencia, e um Sello de 200 reis para a resposta. (4863)

RAIOS X

Consulta com exame pelos Raios X, 25$000, para o diagnostico e tratamento das doenças do estomago, intestinos, figado, pulmões, coração, rins, ossos, etc. — Photographias, 60$000. — DR. JORGE A. FRANCO, 15, Largo da Carioca, das 2 ás 5, todos os dias. Tel.: C. 3128. (6221)

MAGNESIA CARMINATIVA

Especifico de incontestavel valor therapeutico para o tratamento das doenças do estomago e intestinos (dyspepsias simples ou atonica, acida, biliosa, nervosa, etc.), na dóse de uma colher de chá, 2 a 4 vezes por dia, em um calix de agua.

Fabrica — RUA HUMAYTA' N. 149.

Depositario: B. Nieva — Rua do Rosario 172, 2º. Rio. (M 10156)

Breve
Condessa Weleska
Producção especial

ODEON
PROGRAMMA
COMPANHIA BRASIL CINEMATOGRAPHICA presidente F. SERRADOR

BREVE
Uma nova e bella producção franceza
O Amigo da Montanha

Como acontece sempre que annunciamos

Os Tres Mosqueteiros

é certo o exito, o triumpho que se traduz por enchentes, por sessões sempre completas. Hontem foi assim, e hoje continuará, pois que estamos dando o

4° capitulo:

As Agulhetas de Ouro

esse episodio magnifico em que a infeliz amorosa que foi

Anna d'Austria

entregou ao seu real amante, lord BUCKINGHAM, essas

Agulhetas de Ouro

aureos pingentes que lhe trouxeram tantas amarguras e que deram aso a D'ARTAGNAN para mostrar o seu valor, audacia e agilidade

Adaptação da obra de **Alexandre Dumas** pela **Pathé Consortium**, com artistas de fama dos palcos francezes

Para terminar o espectaculo com o riso sadio e franco, teremos
MUTT e JEFF
em O CASCO DA TARTARUGA

Segunda-feira — Caberão os louros a linda JUNE ELVIDGE, no romance — **O Amor e a Mulher**.

E breve... o grande monumento de belleza e arte — **Broken Blossoms**.

Acabamos de receber nova remessa de peças avulsas, projectores e montagens completas dos ultimos modelos de **Pathé Frères e Gaumont**
Peçam folheto illustrado a:
AGENCIA EXCELSIOR - Rua Chile, 17 - Rio de Janeiro

CINEMA AVENIDA

Dois salões de projecção.
Os mais celebres films do mundo, os da PARAMOUNT-ARTCRAFT

HOJE, um novo e admiravel programma, como só o Avenida e a Paramount-Artcraft podem offerecer ao publico

DAVID POWELL

o grande interprete de **O DIREITO DE AMAR**, em um film baseado nas aventuras do famoso Arsene Lupin

Dentes de Tigre

Uma obra de «frisson», de mysterio de intensa dramaticidade
Um heróe de MAURICE LEBLANC vivido magistralmente na tela

Extra, os sempre curiosos **Desenhos Animados Paramount**

Segunda-feira, a linda LILA LEE, em
O PRAZER DO TRIUMPHO

Breve, o glorioso WILLIAM HART, em
QUERO MORRER LUTANDO!

CINEMA CENTRAL

Avenida Rio Branco 166, Empresa Pinfildi — Tel 4218 C.

Segunda-feira
a Rainha excelsa
Francisca Bertini em **O polvo**

HOJE, repetição do grande successo de hontem. Um grandioso film allemão **HOJE**

HUMANIDADE DESENFREADA

7 actos que descrevem as barbaridades praticadas pelos chamados Spartacus, na revolução por elles provocadas em Berlim, quando da queda do imperio Germanico. O governo allemão soube fazer calar a bayonetas os protestos dos revoltados, que outros não eram senão os mesmos que conduziram a Russia ao estado deploravel em que se encontra, o film, porem, emoldura um romance de amor que se desenvolve com o decorrer das scenas

Horario

1, 2.20, 3.40, 5 horas, 6.20, 7.40, 9 e 10.20

Hoje, no Cinema Central, da Empresa Pinfildi
Completa o programma um Desenho animado da Paramount

Amanhã, o querido **Chico Boia** em **Ferias de verão**.
Breve, J. Warren Kerrigan no film **O moço do velho mundo** Exclusividade Pinfildi. Segunda Feira, no palco estréa do transformista excentrico **Silva Lisboa**

Goldwyn Pictures

CINEMA IRIS THEATRO

Propriedade de J. CRUZ JUNIOR
RUA DA CARIOCA NS. 49 E 51

Paramount Pictures

PRIMEIRO EXHIBIDOR DE TODA A PRODUCÇÃO DA "Paramount", "Universal" e "Goldwyn"

Estes dois films que hontem começamos a exhibir attrahiram uma multidão maior do que esperavamos, em virtude do calor. Mas é que, no IRIS, com a sua ventilação natural, a sua enorme altura e cubagem de ar, **não ha calor**

O exito grandioso é devido ao film portentoso e phenomenal que é

A HUMANIDADE DESENFREADA

Um verdadeiro assombro de belleza em sete actos

Producção allemã da NIVO FILMS de BERLIM, com interpretação de **Marion Illing** e **Paul Hartmann**

A VOLTA DO SARGENTO

é o outro triumpho que apresentamos no programma, proporcionado por essa marca admiravel, a **Paramount-Artcraft**

Apenas nas sessões da **matinée**, daremos mais dois films—**O Inventor Magico**, comedia da Universal e — **A PALMATORIA** — desenhos animados da Paramount.

UNIVERSAL — **O Cinema-IRIS-Theatro** é o primeiro exhibidor de toda a producção da UNIVERSAL — UNIVERSAL

Daremos na proxima SEGUNDA-FEIRA, um trabalho para vos apresentar a mulher de plastica magnifica, eguel á de Venus, a artista que pela sua belleza deixou as comedias da CENTURY, para apparecer em grandes films da UNIVERSAL, com o

MARIE PREVOST

DESATINOS AO LUAR

Um romance lindo, em 5 partes.

SEGUNDA-FEIRA — Daremos tambem o bello trabalho — "OS DENAES DO TIGRE" — romance policial á moda de ARSENE LUPIN.

UNIVERSAL — **A seguir** — novas producções da UNIVERSAL — como **Cavalleiros da meia noite** por **Bill Patton** e **Furor de Paris** por **Miss Dupont** — UNIVERSAL

ELECTRO-BALL-CINEMA

EMPREZA BRASILEIRA DE DIVERSÕES
51 — RUA VISCONDE DO RIO BRANCO — 51
A mais popular e querida casa de diversões desta capital
O Cine-Electro-Ball dominando sempre!
HOJE —:— PROGRAMMA NOVO —:— HOJE

A Bruxa de Norderoog

Empolgante drama interpretado pela formosa actriz allemã **Medda Vernon**

SENSACIONAES TORNEIOS DE ELECTRO-BALL (M. 13074)

CINE MEYER
HOJE, matinée, ás 2 hs., HOJE
A Vida do padroeiro da cidade S. Sebastião
MONTAGU LOVE, em
Fogos de uma Paixão
5 actos
JUSTINE JOHNSTONE, em
No Turbilhão de Broadway
5 actos da Realart
Amanhã — Os 3 Mosqueteiros e S. Mason em Coração Materno.

Cine E. Dentro
HOJE, matinée, ás 2 hs., HOJE
A Vida do padroeiro da cidade S. Sebastião
Os 3 Mosqueteiros
3° capitulo — 4 actos
CONSTANCE TALMADGE, em
O NOME DE UMA DAMA
5 actos
Amanhã — B. Jones, em O homem Pacifico, 6 actos. (M 11890)

CINEMA OLYMPIA
Rua Visconde do Rio Branco, 53
Teleph. C. 5657
HOJE, Programma novo, HOJE
Martyrio do Silencio
drama de acção violenta, protagonista Miss Fannie Ward e Mons Signorete em 5 enormes e deslumbrantes actos.
No mesmo programma:
A Cruz dos Outros
Drama de fino enredo, interpretação do masculo actor Craufurd Kent, em 7 enormes actos.
Sabbado — Continuação do film em series, 7° e 8° ep. — Milagres das Selvas, Irene Wallace; Labios Tentadores, por Edith Roberts, em 5 actos.
(M 13113)

CINE PRIMOR
Empresa Celestino de Abreu
Av. Passos 119—Tel. 5934 N.
William Hart, no estupendo drama de emoção
As Mãos Poderosas
5 actos, Paramount.
Finalmente, HOJE, apresentamos
Os 3 Mosqueteiros
Romance de Alex. Dumas (pae) — 12 episodios, 1° episodio, 4 actos.
Sabbado — Alma Rubens — Adoração de Mãe, June Elvidge — A Defensora do amor.
(M 13138)

PATHE'

SHIRLEY MASON
HAROLD LLOYD

HOJE - **SHIRLEY MASON**

A deliciosa e encantadora ingenua, cujos olhos maliciosos fascinam e cujo sorriso innocente desarma, no drama emotivo

DESDE O TEMPO DE EVA

V actos FOX FILM — SHIRLEY MASON, sabe como toda filha de Eva, desenvolver a paixão até o paroxismo e... fugindo obter a sua victoria no amor

A seducção, a malicia, a graça, são dons necessarios para captar o coração do homem, e

SHIRLEY MASON

tira o mais brilhante partido destes predicados.

No mesmo programma manteremos o successo sem precedente e incomparavel de *Harold Lloyd* na comedia em dois actos **ATRAVEZ BROADWAY**
Dois actos luxuosos, movimentados e indescriptiveis de PATHE' NEW YORK.

HOJE NO

- PARISIENSE -

Mais um film da REALART PICTURES

Wanda Hawley

a «pequena do sorriso de um milhão de dollars» e **Jerome Patrick** interprete da **A Fornalha**

— EM —

O SEU 1° RAPTO

Pode uma jovem linda e rica ser raptada... por engano?
—Coisa difficil, dirá V.
—Pois tal aconteceu a Wanda Hawley, neste film delicioso e humoristico.

E mais: **Noivos prodigos**, hilariante film comico por **Harry Sweet** da «CENTURY».

2ª FEIRA:
Gladys Walton, em **O Pharol da Esperança**
(M 13089)

Os apparelhos de projecção
MALLER
são os melhores do mundo

CINE PALAIS
ROMBAUER & C.

Os proprietarios de Cinemas devem vir ver funccionando no Palais os apparelhos
MALLER

Desde **HONTEM** que o PALAIS gloriosamente apresenta em sua tela em um film admiravel de arte e de fé, a vida de sacrificios do Martyr Christão, que do Reino Celeste protege a cidade e o Povo do Rio de Janeiro.

S. SEBASTIÃO

HOJE que a cidade inteira irá fazer a GUARDA DE HONRA, a imagem do SANTO MILAGROSO, que é transportada para o Novo Altar, o PALAIS continua a apresentar em sua tela o film maravilhoso que conta a vida daquelle que pelas virtudes, pela fé e pelos sacrificios, conquistou o Reino do Céu.

Este film foi adquirido por recommendação especial de uma das figuras mais respeitaveis do Clero Brasileiro, o Frei Pedro Sinzig, que ao vel-o na Allemanha, ficou deslumbrado.

O Centro da Boa Imprensa, á cuja frente está o jornal Catholico **A União**, *recommenda-o a todas as pessoas crentes.*

Segunda-feira - *Não deixem de vir ver o* ***HOMEM SEM NOME***, *pois neste capitulo sensacional é que o nosso heroe segue*
A Caminho da Africa
4ª jornada do grande Romance

A SEGUIR—As grandes artistas impõe-se logo á admiração do Publico desde o seu primeiro trabalho.
A BARONEZA DE IÇA, que vae estrear em
AMOR TORMENTO
Será desde logo uma de suas predilectas.

Breve - **A REVELAÇÃO**, por **MIA MAY**

Rialto
AGENCIA GERAL CINEMATOGRAPHICA CLAUDE DARLOT
Telephone 3870 — Central.

HOJE, um grande e estupendo film.
Uma obra magnifica que fala fundamente ao coração catholico

S. SEBASTIÃO

A vida gloriosa do martyr da Fé transplantada para a tela em toda a sua verdade, em toda a sua luminosidade, em toda a sua magnifica grandeza.

Um super-film admiravel, que mereceu a approvação enthusiastica das altas autoridades catholicas e em cuja exhibição nos associamos á manifestação imponente que o povo do Rio de Janeiro realisa em homenagem ao glorioso padroeiro da cidade.

Pelos nossos olhos, em todos os seus detalhes, se desenhará a odysséa cruel daquelle que, pela sua fé inquebrantavel tornou-se um dos eleitos do Senhor, animando com o seu exemplo os primitivos christãos a jamais esmorecerem na sua piedade e nas suas santas convicções

HOJE, *o mais bello, o mais extraordinario, o mais perfeito, o mais primoroso programma que o* **RIALTO** *tem offerecido ao publico.*

A Agencia Geral Cinematographica Claude Darlot communica aos seus distinctos freguezes e prezados amigos que, por estes dias, transfere os seus escriptorios para predio proprio, qual é o Cinema Rialto, funccionando no 2° andar do edificio da rua Chile, 35, onde aguardará as suas apreciadas ordens.